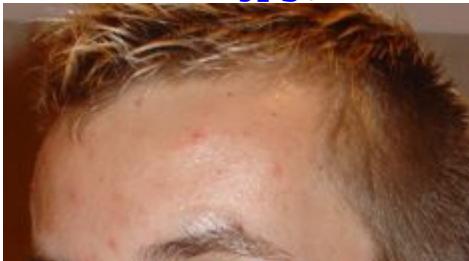

Subject: haarstatus - check für kollegen
Posted by [nurmi](#) on Tue, 07 Aug 2007 21:30:44 GMT
[View Forum Message](#) <> [Reply to Message](#)

hi leute,

ich schick euch hier mal ein foto von einem kollegen von mir (18 jahre). sieht man da schon ghe´s??
was sagt ihr dazu??

File Attachments

1) [haare#.jpg](#), downloaded 667 times



Subject: Re: haarstatus - check für kollegen
Posted by [benutzer81](#) on Tue, 07 Aug 2007 21:41:13 GMT
[View Forum Message](#) <> [Reply to Message](#)

meiner meinung nach für einen 18-jährigen keine saubere haarlinie mehr..

Subject: Re: haarstatus - check für kollegen
Posted by [nurmi](#) on Tue, 07 Aug 2007 21:58:28 GMT
[View Forum Message](#) <> [Reply to Message](#)

ich finde nämlich auch, dass die ghe´s etwas auffälliger sind.
er hat aber einen vorteil, er hat sonst einen dichten haarwuchs.
kann das aber trotzdem auf erblich bedingten HA hinweisen??

Subject: Re: haarstatus - check für kollegen
Posted by [harry](#) on Tue, 07 Aug 2007 22:13:02 GMT
[View Forum Message](#) <> [Reply to Message](#)

Leute, vergesst doch endlich mal diese Ferndiagnosen! Wenn jemand meint, Haarprobleme zu haben, soll er einen Hautarzt aufsuchen... (Also ich kann keien HA auf dem Bild erkennen, wenn jemand keine gerade haarlinie hat muss das nicht immer mit AGA zu tun haben...Andere haben

schon mit 12 einen höheren Haaransatz)
