

---

Subject: Was für ne Art Haarausfall ist das?  
Posted by [debian](#) on Sun, 17 Dec 2006 10:56:45 GMT  
[View Forum Message](#) <> [Reply to Message](#)

---

Hi,

ich habe mal ein paar Fotos gemacht - und sie sehen so nah noch schrecklicher aus - würde gerne mal wissen ob es der anlagebedingte Haarausfall ist oder wie das alles noch heißt...

Oh gott, jetzt wo ich die Fotos sehe... also von oben gesehen sieht es ja noch viel schlimmer aus - Definitiv kein Gel mehr benutzen!

Aber das ist doch nicht normal das ich hinten und an den Seiten genausoviel Haare verliere wie oben, oder? Ich trage schon immer Caps, aber die Bereiche kann ich damit nicht abdecken!

Könnte es auch eine Allergie sein? Weil ich habe seit ca 3 Jahren immer so extremes Hautjucken(am ganzen Körper) bei wärme im Winter (Sommerwärme gar nicht) - echt extrem.

Ich bin übrigens 22 Jahre alt.

Edit - Sorry, dass ich für jedes Bild nen neuen Post gemacht habe.

---

#### File Attachments

1) [1.jpg](#), downloaded 1204 times



Subject: Re: Was für ne Art Haarausfall ist das?  
Posted by [debian](#) on Sun, 17 Dec 2006 10:57:53 GMT  
[View Forum Message](#) <> [Reply to Message](#)

---

Bild2

### File Attachments

---

1) [2.jpg](#), downloaded 913 times



Subject: Re: Was für ne Art Haarausfall ist das?  
Posted by [debian](#) on Sun, 17 Dec 2006 10:59:28 GMT  
[View Forum Message](#) <> [Reply to Message](#)

---

Bild3

### File Attachments

---

1) [3.jpg](#), downloaded 746 times

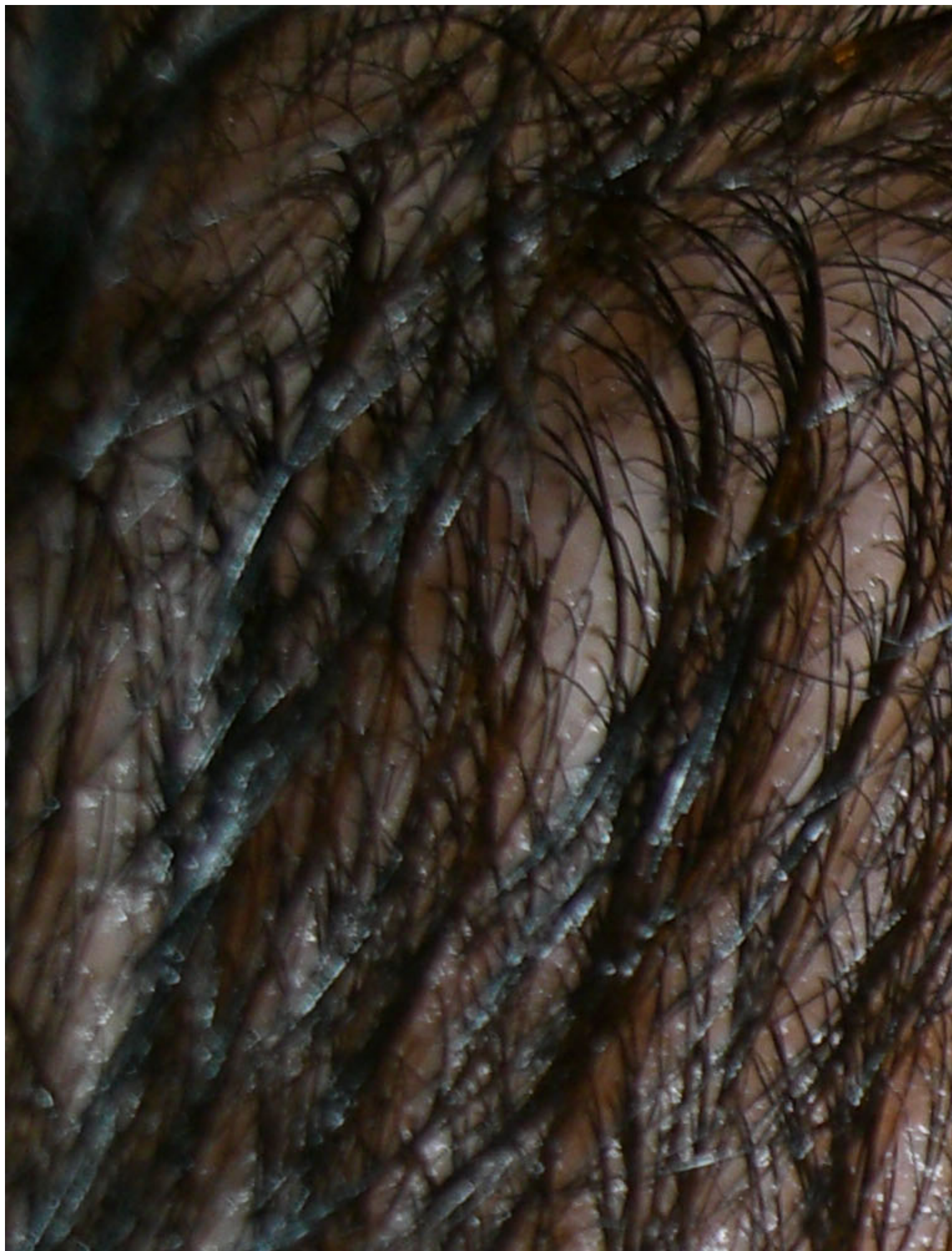

Subject: Re: Was für ne Art Haarausfall ist das?  
Posted by [debian](#) on Sun, 17 Dec 2006 11:00:38 GMT  
[View Forum Message](#) <> [Reply to Message](#)

---

Bild4

### File Attachments

---

1) [4.jpg](#), downloaded 603 times





Subject: Re: Was für ne Art Haarausfall ist das?  
Posted by [debian](#) on Sun, 17 Dec 2006 11:02:47 GMT  
[View Forum Message](#) <> [Reply to Message](#)

---

Bild5

### File Attachments

---

1) [5.jpg](#), downloaded 520 times



Subject: Re: Was für ne Art Haarausfall ist das?  
Posted by [debian](#) on Sun, 17 Dec 2006 11:05:35 GMT  
[View Forum Message](#) <> [Reply to Message](#)

---

Bild6

### File Attachments

---

1) [6.jpg](#), downloaded 501 times



Subject: Re: Was für ne Art Haarausfall ist das?  
Posted by [debian](#) on Sun, 17 Dec 2006 11:08:07 GMT  
[View Forum Message](#) <> [Reply to Message](#)

---

Bild7

### File Attachments

---

1) [7.jpg](#), downloaded 464 times



Subject: Re: Was für ne Art Haarausfall ist das?  
Posted by [pilos](#) on Sun, 17 Dec 2006 11:10:19 GMT  
[View Forum Message](#) <> [Reply to Message](#)

---

mach mal ein bild von oben mit trockene haare und ohne blitz

---

Subject: Re: Was für ne Art Haarausfall ist das?  
Posted by [Amarok](#) on Sun, 17 Dec 2006 12:39:08 GMT  
[View Forum Message](#) <> [Reply to Message](#)

---

Servus!  
Für mich sieht das auch ziemlich diffus aus. Lass am Besten mal beim Radiologen/Nuklearmediziner die Schilddrüse checken + beim Hausarzt Eisen/Ferritin/Transferrin.  
Und wie Pilos schon sagte, mit trockenen Haaren und ohne Blitz kann man vielleicht mehr erkennen.

---

Subject: Re: Was für ne Art Haarausfall ist das?  
Posted by [debian](#) on Sun, 17 Dec 2006 13:21:34 GMT  
[View Forum Message](#) <> [Reply to Message](#)

---

Moin,

ich hab gleich 4 gemacht, siehe hier:

<http://i17.tinypic.com/3ydia7r.jpg>  
<http://i17.tinypic.com/44kl6qd.jpg>  
<http://i11.tinypic.com/2cgbwbc.jpg>  
<http://i12.tinypic.com/2epk87d.jpg>

Beim letzte von vorne sieht es aus als wäre es nur da licht, ist aber nicht so, kommt nur, weil die haare da am meisten zur cam-richtung stehen...sie sind echt überall so licht, seiten und hinten genauso

---

Subject: Re: Was für ne Art Haarausfall ist das?  
Posted by [pilos](#) on Sun, 17 Dec 2006 13:27:33 GMT  
[View Forum Message](#) <> [Reply to Message](#)

---

debian schrieb am Son, 17 Dezember 2006 14:21Moin,

ich hab gleich 4 gemacht, siehe hier:

<http://i17.tinypic.com/3ydia7r.jpg>  
<http://i17.tinypic.com/44kl6qd.jpg>  
<http://i11.tinypic.com/2cgbwbc.jpg>  
<http://i12.tinypic.com/2epk87d.jpg>

Beim letzte von vorne sieht es aus als wäre es nur da licht, ist aber nicht so, kommt nur, weil die haare da am meisten zur cam-richtung stehen...sie sind echt überall so licht, seiten und hinten genauso

hast du vielleicht noch bilder von früher....

auf alle fälle suche dir einen nuklearmediziner bzw einen arzt aus dieser liste....und lasse mal deine SD untersuchen....da bin ich echt gespannt was rauskommt....also AGA ist das auf alle fälle nicht...

<http://www.arztliste.raistra.de/Arztlist.htm>

---

Subject: Re: Was für ne Art Haarausfall ist das?  
Posted by [Nature Boy](#) on Sun, 17 Dec 2006 13:29:20 GMT  
[View Forum Message](#) <> [Reply to Message](#)

Das Gel würde ich an deiner Stelle auf jeden Fall nicht mehr nehmen. Das sieht ja aus, als würden dir Spinnenbeine aus dem Kopf wachsen.

Der Tipp mit dem Nuklearmediziner ist gut.

---

Subject: Re: Was für ne Art Haarausfall ist das?  
Posted by [nicky](#) on Sun, 17 Dec 2006 14:22:44 GMT  
[View Forum Message](#) <> [Reply to Message](#)

erinnert stark an den ha von charisteads. der ist auch auf dem ganzen kopf licht.



Subject: Re: Was für ne Art Haarausfall ist das?  
Posted by [Alex](#) on Sun, 17 Dec 2006 15:59:42 GMT  
[View Forum Message](#) <> [Reply to Message](#)

---

Ich leide an dem gleichen Haarausfall, am lichtesten ist es auf dem Oberkopf, nur den Geheimratsecken bin ich bis jetzt verschont worden. Habe die Befürchtung, dass die Schilddrüse nicht mehr richtig arbeitet und dadurch diese Ausdünnung auf dem gesamten Kopf.

---

Subject: Re: Was für ne Art Haarausfall ist das?  
Posted by [Unkreativer](#) on Sun, 17 Dec 2006 16:05:12 GMT  
[View Forum Message](#) <> [Reply to Message](#)

---

Alex schrieb am Son, 17 Dezember 2006 16:59: Ich leide an dem gleichen Haarausfall, am lichtesten ist es auf dem Oberkopf, nur den Geheimratsecken bin ich bis jetzt verschont worden. Habe die Befürchtung, dass die Schilddrüse nicht mehr richtig arbeitet und dadurch diese Ausdünnung auf dem gesamten Kopf.

Hi Alex! Ich sehe Du nimmst Eisen und recht viel Zink, hat das einen genauen Grund? Könnte ja nicht ganz unproblematisch sein!

---

Subject: Re: Was für ne Art Haarausfall ist das?  
Posted by [debian](#) on Sun, 17 Dec 2006 16:46:23 GMT  
[View Forum Message](#) <> [Reply to Message](#)

---

Hallo Leute,

besten Dank für eure Antworten.

Die letzten Pics sind ohne Gel und trocken gewesen.

Was ist ein Nuklearmediziner? Das klingt... gefährlich?

Die Sache ist die...ich habe tatsächlich ne Schilddrüsenunterfunktion, nehme aber Euhydrox 125, und die Werte sollten stimmen...Ich lass demnächst mal Blut abnehmen. Habt ihr da irgendwelche Spurenelemente usw auf die mit untersucht werden sollte?

Und wenn es keine AGA ist... wachsen die überhaupt noch nach? Ich seh ja echt ... aus so.

Grüße.

---

Subject: Re: Was für ne Art Haarausfall ist das?  
Posted by [Amarok](#) on Sun, 17 Dec 2006 17:03:43 GMT

---

[View Forum Message](#) <> [Reply to Message](#)

---

Der Nuklearmediziner kann ne Szintigrafie machen, dabei wird ein dir ein radioaktiver Stoff injiziert, mit dessen Gammastrahlung sehr genaue Messungen durchgeführt werden können. Das muss aber nicht unbedingt gemacht werden. Der Radiologe/Nuklearmediziner ist in jedem Fall dein Fachmann für die Schilddrüse. Der Hausarzt hat da nur sehr beschränkte Möglichkeiten und in der Regel auch keine Ahnung.

Bei wem warst du denn für deine Diagnose? Auf jeden Fall sollten TSH, fT3, fT4 und alle Antikörper gecheckt worden sein, dazu eine Sonografie.

Evtl. wie gesagt noch Eisen/Ferritin/Transferrin bestimmen lassen.

Vielleicht kann Strike noch was zu deiner Medikation sagen, kenn mich da nicht so aus.

Gerade wenn es keine AGA ist, kann da noch was nachwachsen.

---

---

Subject: Re: Was für ne Art Haarausfall ist das?

Posted by [debian](#) on Sun, 17 Dec 2006 18:36:06 GMT

[View Forum Message](#) <> [Reply to Message](#)

---

Hab da noch was von 2004, siehe Anhang, da wurden die Werte gemessen.

Wie ist das eigentlich, kann ich meinem Hausarzt einfach sagen, dass er genau die im vorigen Post erwähnten "Sachen" mit überprüft? Z.B Eisen oder so?

Und das mit dem radioaktiven klingt ja richtig gefährlich..ist es das? \*g

#### File Attachments

---

1) [CIMG0171b.jpg](#), downloaded 499 times

Blatt 1 von 1  
Endbefund

\*08.02.1984 männl. GEK

**Befundmitteilung**

Henrik Buchholz      Labornummer: 4185/829-10935      Eing.: 05.07.2004 13:28      Ausg.: 06.07.2004 19:37  
Ihre DFÜ-Ident.:      Tel.D.:      Fax:

Material: Vollblut

Analyse	Ergebnis	Referenzbereich
Freies Trijodthyronin (FT3)	3.36 ng/l	ab 11 Jahre 2.20-4.70
Freies Thyroxin (FT4)	<u>1.81</u> + ng/dl	ab 11 Jahre 0.90-1.80
TSH-Rezeptor-Antikörper (TRAK)	5 U/l	< 9
		Graubereich: 9 - 14
AK gegen TPO	< 25 kU/l	< 100
		Graubereich: 70 - 130

Medizinische Validierung: D. C. Schmidt.

*unter 100% Endthyrox*

02 88 274-50  
Henrik Buchholz  
Facharzt

**Rückgabe**  
**Bitte um**

Labor Dr. A. v. F. Flensburg Partner, Großmoorbogen 25, 21079 Hamburg  
Die Prüfergebnisse beziehen sich nur auf eingeseandte Proben. Auszugsweise Vervielfältigung nur mit  
Befundnummer. Zu Verfeinerung des Maßstabes siehe unsere Labor-Internetseite.

---

Subject: Re: Was für ne Art Haarausfall ist das?  
 Posted by [Observer](#) on Sun, 17 Dec 2006 22:22:37 GMT  
[View Forum Message](#) <> [Reply to Message](#)

---

Amarok schrieb am Son, 17 Dezember 2006 18:03 Der Radiologe/Nuklearmediziner ist in jedem Fall dein Fachmann für die Schilddrüse.

Na ja, der Fachmann ist in meinen Augen klar der Endokrinologe. Der Nuklearmediziner macht und bewertet die Aufnahmen die gemacht wurden, der Endokrinologe setzt diese dann in einen Zusammenhang.

---

Subject: Re: Was für ne Art Haarausfall ist das?  
Posted by [nickery](#) on Mon, 18 Dec 2006 11:55:29 GMT  
[View Forum Message](#) <> [Reply to Message](#)

---

wie sieht es eigentlich mit den männern deiner vater- und mutterlinie aus? haben die aga?

---

Subject: Re: Was fr ne Art Haarausfall ist das?  
Posted by [Alex](#) on Mon, 18 Dec 2006 16:44:37 GMT  
[View Forum Message](#) <> [Reply to Message](#)

---

Hab ich wieder abgesetzt, war wohl zuviel des guten.

Zink habe ich genommen, um das Testosteron zu erhöhen, allerdings habe ich nicht bedacht, dass dabei viele andere Spurenelemente verringert aufgenommen, bzw. sogar dadurch ausgeschieden werden. Mit Eisen wollte ich zumindest eines wieder zuführen, was durch Zink vermindert aufgenommen wird. Das ganze ist einfach viel zu komplex, wenn man anfängt an dem einen Rad zu drehen, drehen sich natürlich die anderen mit.

Deswegen versuche ich nur noch sporadisch Zink 25mg zu nehmen, Eisen habe ich ganz weggelassen, um nicht vorzeitig anzufangen zu rosten, da eine überhöhte Eiseneinnahme wohl nicht ganz so unproblematisch ist, wie ich dachte.

Seit ungefähr 4 Monaten nehme ich auch Minoxidil, scheint ganz zu wirken, allerdings habe ich mir zum besseren Auftragen die Haare komplett abrasiert. Somit fällt der Vergleich ein wenig schwierig, obwohl viele sagen, dass ich lange nicht mehr so viele Haare hatte.

---

### File Attachments

1) [100\\_1880.jpg](#), downloaded 447 times



Subject: Re: Was für ne Art Haarausfall ist das?  
Posted by [debian](#) on Mon, 18 Dec 2006 19:07:11 GMT  
[View Forum Message](#) <> [Reply to Message](#)

---

Nope, haben die nicht, es wurde zwar schon irgendwann n bisschen weniger, aber dann ab 50~ und nicht 19~(wo es bei mir ca anfing)

Was ich auch bemerkt habe (schon vor jahren), irgendwie tun meine haare auch ein bisschen weh, wenn ich sie bewege. Zwar nicht immer, aber manchmal schon

---

---

Subject: Re: Was für ne Art Haarausfall ist das?  
Posted by [florida](#) on Wed, 11 Jul 2007 11:29:55 GMT  
[View Forum Message](#) <> [Reply to Message](#)

---

debian schrieb am Mon, 18 Dezember 2006 20:07

Was ich auch bemerkt habe (schon vor jahren), irgendwie tun meine haare auch ein bisschen weh, wenn ich sie bewege. Zwar nicht immer, aber manchmal schon

Auch wenn es schon ein bisschen älter ist mittlerweile...  
Mich würd&acute;s trotzdem mal interessieren, was dabei rauskam...  
Oben zitiertes, beobachte ich auch bei mir, sprich dass die Haare "weh" tun, quasi als wenn sie gegen Strich wachsen würden...Hat das irgendetwas mit der Haarstruktur zu tun? Verändert die sich zwangsläufig bei AGA? Oder was hat das zu bedeuten?!

---

---

Subject: Re: Was für ne Art Haarausfall ist das?  
Posted by [Gast](#) on Wed, 11 Jul 2007 14:32:10 GMT  
[View Forum Message](#) <> [Reply to Message](#)

---

Moin,

schliesse mich den Anderen zum Thema  
"diffuser Haarausfall" an.

Ergänzende Frage: Stellst Du bei Dir am Körper  
ausfallendes Haar fest?

Gruss  
Crusher

---