Subject: Haarausfall mit 23 erste Mal aufgefallen , dringend hilfe
Posted by DerNeueUser on Mon, 26 Sep 2022 18:49:49 GMT
View Forum Message <> Reply to Message

Hey , ich bin ein Komplett neuer User und brauche dringend eure Hilfe , weil mich die Situation echt Belastet .
Ich habe im Anhang Bilder mit drinnen damit jeder sich ein Bild machen kann von aktuellen Zustand der Harre .
Ich bin Aktuell 24 , Geheimratsecken habe ich schon länger seit wann kann ich gar nicht sagen , haben mich auch nie so gestört , aber habe die bestimmt schon seit 2 Jahren . Ich war vor einem halben Jahr schonmal beim Hautarzt wegen den Geheimratsecken , da habe ich der ärztin auch den Tonsurbereich gezeigt sie meinte aber das sei nichts und eben nur nicht so stark bewachsen . Sie meinte wenn es mich stört könnte ich Minox nehmen von Finasterid räte sie ab . Ich habe Minox dann aber erstmal nicht genommen y weil ich es zu dem Zeitpunkt als noch nicht so schlimm entfand und mir auch nicht so sicher war ob es das mit Minox wert ist .
Jetzt ein Halbes Jahr später ungefähr sieht der Zustand so aus wie in den Bildern zu sehen , habe aber mir Bilder von vor einem halben Jahr Mal angeguckt und da sah das schon so ähnlich aus ist miraber damals nicht so aufgefallen . Da ich mir jetzt echt Sorgen mache und keine Zeit verlieren will mache ich mir voll den Kopf . Auf ein Hautarztermin wartet man ja teils Monate , deswegen habe ich mir jetzt in 2 Wochen ein Termin bei einem Haarspezialisten geholt .
Ich Hatte auch schon eine Online Beratung bei Elitehair , die meinten das aktuell eine HT kein Sinn macht und sie eine PRP empfehlen würden . Jetzt sind meine Fragen macht so eine PRP Sinn was ich Gelesen haben scheint es ja da nicht so wirklich Beweise für zu geben das das hilft uns Mein Geld will ich auch nicht rausschmeißen . Sollte ich Minox benutzen ich habe es Zuhause rumstehen von Bio h tin(5%) bin mir eben nur unsicher wegen der nicht dauerhaften Wirkung und auch dem Shedding . Das gleiche bei Finasterid da machen mir die NW Gedanken die teils echt heftig sind was ich hier so im Forum gelesen habe .
Das einzige was ich gerade Nehme sind Vitamine , in der Hoffnung das das irgendwas bringt.
Problem ist auch das meine Kopfhaut in letzter Zeit echt trocken ist und das auch nicht weggeht , habe schon mit öl es probiert , ist aber auch nicht besser geworden . Jetzt würde mich interessieren wie ihr das seht , die ein bisschen mehr Ahnung haben in dem Thema als ich . Was würdet ihr empfehlen bzw machen .
Danke für die Hilfe . Die oberen Bilder sind Aktuell die unteren älter als ein halbes Jahr

File Attachments

1) IMG_20220926_195055913~2.jpg, downloaded 353 times

Subject: Aw: Haarausfall mit 23 erste Mal aufgefallen , dringend hilfe
Posted by DerNeueUser on Mon, 26 Sep 2022 18:51:32 GMT
View Forum Message <> Reply to Message

Weitere Bilder wie ohne erwähnt

File Attachments

1) IMG_20220803_183803791_HDR~3.jpg, downloaded 272 times

Subject: Aw: Haarausfall mit 23 erste Mal aufgefallen , dringend hilfe
Posted by DerNeueUser on Mon, 26 Sep 2022 18:52:00 GMT
View Forum Message <> Reply to Message

Weitere Bilder wie erwähnt

File Attachments

1) IMG_20220926_155216314~2.jpg, downloaded 236 times

Subject: Aw: Haarausfall mit 23 erste Mal aufgefallen , dringend hilfe
Posted by DerNeueUser on Mon, 26 Sep 2022 18:52:37 GMT
View Forum Message <> Reply to Message

File Attachments

1) IMG_20220926_151043901~2.jpg, downloaded 243 times

Subject: Aw: Haarausfall mit 23 erste Mal aufgefallen , dringend hilfe
Posted by DerNeueUser on Mon, 26 Sep 2022 18:53:43 GMT
View Forum Message <> Reply to Message

Älteres Bild

File Attachments

1) IMG_20220803_183803791_HDR~3.jpg, downloaded 241 times

Subject: Aw: Haarausfall mit 23 erste Mal aufgefallen , dringend hilfe
Posted by DerNeueUser on Tue, 27 Sep 2022 12:55:22 GMT
View Forum Message <> Reply to Message

Hallo ?

Subject: Aw: Haarausfall mit 23 erste Mal aufgefallen , dringend hilfe
Posted by daniel91 on Tue, 27 Sep 2022 14:12:14 GMT
View Forum Message <> Reply to Message

PRP -> Müll
Minox und FIN(!!!!)
Dosierung 1x Minox 5% täglich, 3x1mg FIN in der Woche (MO/MI/FR)

Die Reise geht richtung NW5

Subject: Aw: Haarausfall mit 23 erste Mal aufgefallen , dringend hilfe
Posted by DerNeueUser on Tue, 27 Sep 2022 14:29:51 GMT
View Forum Message <> Reply to Message

Danke für die Antwort , Nw 5 hätte ich jetzt nicht gedacht . Das Ding ist bei Finasterid habe ich Angst vor den NW und bei Minoxidil wejß ich nicht ob ich damit jetzt anfangen soll da ich ja in. 2 Wochen den Termin bei Dem Haarspezialisten habe . Was denkst du zu dem Thema HT bei mir .

Subject: Aw: Haarausfall mit 23 erste Mal aufgefallen , dringend hilfe
Posted by DerNeueUser on Tue, 27 Sep 2022 14:32:40 GMT
View Forum Message <> Reply to Message

Weil bei NW 4 ist ja von dem vorderen Kranz fast nichts mehr vorhanden und bei mir ist ja noch Recht viel da . Und irgendwie sieht das für mich nach diffusen Haarausfa aus vor allem hinten , aber kenne mich da nicht aus

Subject: Aw: Haarausfall mit 23 erste Mal aufgefallen , dringend hilfe
Posted by daniel91 on Tue, 27 Sep 2022 14:49:35 GMT
View Forum Message <> Reply to Message

Diffus ja, aber pattern ist NW5, da wirst du enden.

Minox only macht keinen Sinn, nur in Kombination mit Fin.
Zu NWs: musst du eben ausprobieren.

HT macht bei diffuse thinnern auch keinen Sinn, da die OP mehr Haare schädigt als

transplantiert werden.

Subject: Aw: Haarausfall mit 23 erste Mal aufgefallen , dringend hilfe
Posted by DerNeueUser on Tue, 27 Sep 2022 15:11:03 GMT
View Forum Message <> Reply to Message

Komme halt jetzt erst in 2 Wochen den Termin bis dahin komme ich ja eh erstmal nicht am Fin Ran . Haste h Fin genommen oder nimmst es aktuell und wie kommst du damit klar , oder wie siehst du meine möglivhkeiten mit Fin . Und HT ist bei mir gar keine möglichkeit
? Also würdest du mir Minox auch erstmal warten bis 2 Wochen zu dem Termin denn wenn ich auch mit Fin evtl anfange oder ?

Subject: Aw: Haarausfall mit 23 erste Mal aufgefallen , dringend hilfe
Posted by pilos on Tue, 27 Sep 2022 15:13:22 GMT
View Forum Message <> Reply to Message

daniel91 schrieb am Tue, 27 September 2022 17:12
Die Reise geht richtung NW5
nur in welchen zeitraum?

und da wichtigstes bild ist auch noch so "verwaschen"....

Subject: Aw: Haarausfall mit 23 erste Mal aufgefallen , dringend hilfe
Posted by DerNeueUser on Tue, 27 Sep 2022 15:50:21 GMT
View Forum Message <> Reply to Message

Welches Foto meinst du kann dir sofort ein neues schicken .
Was würdest du mir empfehlen?

Subject: Aw: Haarausfall mit 23 erste Mal aufgefallen , dringend hilfe
Posted by Blackster on Tue, 27 Sep 2022 16:12:38 GMT
View Forum Message <> Reply to Message

Ne Ausdünnung ist erkennbar und jetzt mit Fin anfangen wäre definitiv der beste Zeitpunkt.
Würde aber erstmal nichts anderes zusätzlich versuchen.

Subject: Aw: Haarausfall mit 23 erste Mal aufgefallen , dringend hilfe

Posted by DerNeueUser on Tue, 27 Sep 2022 16:19:43 GMT
View Forum Message <> Reply to Message

Danke für die schnellen Antworten , du nimmst ja Fin anscheinend seit 2008 wie kommst du damit klar . Und 2tens war immer meine Hoffnung eine HT. ,jetzt mache ich mir voll den Kopf da das ja bei Diffusen Haarausfall nicht möglich ist

Subject: Aw: Haarausfall mit 23 erste Mal aufgefallen , dringend hilfe
Posted by pilos on Tue, 27 Sep 2022 16:29:20 GMT
View Forum Message <> Reply to Message

DerNeueUser schrieb am Tue, 27 September 2022 18:50Welches Foto meinst du kann dir sofort ein neues schicken .
Was würdest du mir empfehlen?
https://www.alopezie.de/fud/index.php?t=getfile&id=33348&

Subject: Aw: Haarausfall mit 23 erste Mal aufgefallen , dringend hilfe
Posted by HaartzIV on Tue, 27 Sep 2022 16:40:29 GMT
View Forum Message <> Reply to Message

NW5.....Manchmal frage ich mich echt, mit welcher Expertise hier einige solche Prognosen aufstellen

Das ist doch noch ein vortrefflicher Zustand wo imo überhaupt nicht absehbar ist, wo er enden wird.
Das bei den kurzen Haaren die Kopfhaut durchscheint, ist bei entsprechendem Licht nun wirklich nix ungewöhnliches.

Subject: Aw: Haarausfall mit 23 erste Mal aufgefallen , dringend hilfe
Posted by DerNeueUser on Tue, 27 Sep 2022 16:41:01 GMT
View Forum Message <> Reply to Message

Hier nochmal 2 Fotos

File Attachments
1) IMG_20220927_183030433_BURST007~3.jpg, downloaded 158 times

Subject: Aw: Haarausfall mit 23 erste Mal aufgefallen , dringend hilfe
Posted by DerNeueUser on Tue, 27 Sep 2022 16:41:37 GMT
View Forum Message <> Reply to Message

2

File Attachments

1) IMG_20220927_182126846~5.jpg, downloaded 154 times

Subject: Aw: Haarausfall mit 23 erste Mal aufgefallen , dringend hilfe
Posted by Blackster on Tue, 27 Sep 2022 16:51:24 GMT
View Forum Message <> Reply to Message

HaartzIV schriebDas bei den kurzen Haaren die Kopfhaut durchscheint, ist bei entsprechendem Licht nun wirklich nix ungewöhnliches.
Stimmt schon, aber ne Ausdünnung im hinteren Bereich ist trotzdem erkennbar.

Subject: Aw: Haarausfall mit 23 erste Mal aufgefallen , dringend hilfe
Posted by DerNeueUser on Tue, 27 Sep 2022 16:55:10 GMT
View Forum Message <> Reply to Message

Ich sag dir ganz ehrlich , ich kenne mich mit den Themen überhaupt nicht aus und beachäftige mich damit jetzt zum ersten Mal , als vorhin jemand schrieb NW5 habe ich echt erstmal geschluckt . Du machst mir gerade Hoffnung wenn ich das so sagen darf :d

---

Subject: Aw: Haarausfall mit 23 erste Mal aufgefallen , dringend hilfe
Posted by HaartzIV on Tue, 27 Sep 2022 16:56:14 GMT
View Forum Message <> Reply to Message

Blackster schrieb am Tue, 27 September 2022 18:51HaartzIV schriebDas bei den kurzen Haaren die Kopfhaut durchscheint, ist bei entsprechendem Licht nun wirklich nix ungewöhnliches.
Stimmt schon, aber ne Ausdünnung im hinteren Bereich ist trotzdem erkennbar.

Ok, beim letzten Bild sieht das leider schon eindeutiger aus.

Subject: Aw: Haarausfall mit 23 erste Mal aufgefallen , dringend hilfe
Posted by DerNeueUser on Tue, 27 Sep 2022 16:57:15 GMT
View Forum Message <> Reply to Message

Wie schätzt du das ein also was würdest du machen . Eigentlich gibt's ja nur Minox und Fin oder wenn ich das soweit in den Letzten Tagen mitbekommen habe , richtig ist . Und Eine HT ist bei mir nicht möglich später vlt ?

Subject: Aw: Haarausfall mit 23 erste Mal aufgefallen , dringend hilfe
Posted by DerNeueUser on Tue, 27 Sep 2022 16:58:52 GMT
View Forum Message <> Reply to Message

Auf gut deutsch heißt eindeutiger , das es Lichter wird denke ich jetzt Mal . Ist da jetzt noch was zu machen mit meds

?

Subject: Aw: Haarausfall mit 23 erste Mal aufgefallen , dringend hilfe
Posted by Andree on Tue, 27 Sep 2022 17:16:29 GMT
View Forum Message <> Reply to Message

DerNeueUser schrieb am Tue, 27 September 2022 18:58Auf gut deutsch heißt eindeutiger , das es Lichter wird denke ich jetzt Mal . Ist da jetzt noch was zu machen mit meds
?
Das heißt, es wird in den nächsten Jahren im Bereich der Tonsur weiter ausdünnen und sich immer weiter nach vorne ausbreiten bis es schließlich an den Geheimratsecken angekommen ist. Jetzt hast du noch gute Chancen aber eine Behandlung ohne Nebenwirkung gibt es nicht. Auch Minox hat so seine Schattenseiten. Entweder du akzeptierst diese, wie stark oder schwach auch immer, oder du genießt die letzten Jahre mit deinen Haaren lässt sie länger wachsen um besser kaschieren zu können oder schüttest Sreuhaar drauf.

Subject: Aw: Haarausfall mit 23 erste Mal aufgefallen , dringend hilfe
Posted by DerNeueUser on Tue, 27 Sep 2022 17:18:32 GMT
View Forum Message <> Reply to Message

Also ich könnte das ganze akzeptieren wenn ich eine demensprechende Kopfform hätte die dazu passt habe die halt aber null , also gibt es nur die Möglichkeit für mich Medikamente zu nehmen . Wie siehst du die möglichkeit einer HT und was hälst du von PRP

Subject: Aw: Haarausfall mit 23 erste Mal aufgefallen , dringend hilfe
Posted by DerNeueUser on Tue, 27 Sep 2022 17:23:45 GMT
View Forum Message <> Reply to Message

Das erstaunliche finde ich das bis vor 4 Monaten wo ich noch lange Haare hatte (siehe Foto im Anhang) ich davon überhaupt nichts gesehen habe erst als ich die Haare abgeschnitten hatte fiel es mir auf . Und da ich meine Haare liebe , wird das wahrscheinlich auf Tabletten den raus laufen . Fin und Minoxidil sind die gängigsten und auch Evidenz basiertesten oder ?

File Attachments

1) IMG_20220614_090637099~3.jpg, downloaded 141 times

Subject: Aw: Haarausfall mit 23 erste Mal aufgefallen , dringend hilfe
Posted by HaartzIV on Tue, 27 Sep 2022 17:30:43 GMT
View Forum Message <> Reply to Message

Du hast den Vorteil relativ dickes und leicht gelocktes Haar zu besitzen. Damit kannst du bis zu einem gewissen Punkt relativ gut kaschieren. Auch ein gepfleger Bart ist bei Haarausfall hilfreich um damit besser zurecht kommen.
Sonst kommt man sich wie so ein Nacktmull vor.

Ich hoffe für dich, dass der HA die nächsten Jahre milde verläuft

---

Subject: Aw: Haarausfall mit 23 erste Mal aufgefallen , dringend hilfe
Posted by Blackster on Tue, 27 Sep 2022 17:39:28 GMT
View Forum Message <> Reply to Message

Wie sieht es denn in der Familie mit AGA aus ?

Subject: Aw: Haarausfall mit 23 erste Mal aufgefallen , dringend hilfe
Posted by DerNeueUser on Tue, 27 Sep 2022 17:43:27 GMT
View Forum Message <> Reply to Message

Ja da kommt jetzt das große Problem . Also mein Opa ich würde sagen so ab 45 -50
NW 6 mein andere Opa auch . Mein Vater immer volles Haar mit 55 dann Alopecia universalis also komplett alles weg , meine Oma das gleiche aber erst mit 65 , Meine Mutter und andere Oma haben volles Haar . Meine Tante hat auch einmal Kreiseundenhaarausfal gehabt mit 55 hat dann eine Creme bekommen seitdem ist es nicht mehr aufgetreten .

Subject: Aw: Haarausfall mit 23 erste Mal aufgefallen , dringend hilfe
Posted by DerNeueUser on Tue, 27 Sep 2022 17:44:23 GMT
View Forum Message <> Reply to Message

Danke , ja ich hoffe auch. Du würdest denn aber jetzt auch empfehlen pro aktiv gegen den Haarausfall was zu machen .

Subject: Aw: Haarausfall mit 23 erste Mal aufgefallen , dringend hilfe
Posted by DerNeueUser on Tue, 27 Sep 2022 17:51:40 GMT
View Forum Message <> Reply to Message

Bei meinem Vater wurde der universalis Haarausfall durch extremen Stress ausgelöst mit 55 bis dahin hatte er sehr volles Haar bei meiner Oma dasselbe nur eben das sie bis 65 volles Haar hatte . Aber so wie ich das mitbekommen komme ich eher nach meinem Opa der soll schon mit

16-17 Geheimratsecken gehabt haben aber dann ein sehr schleichenden Verlauf und erst mit 35-40 eine Platte.

Subject: Aw: Haarausfall mit 23 erste Mal aufgefallen , dringend hilfe
Posted by Blackster on Tue, 27 Sep 2022 17:57:31 GMT
View Forum Message <> Reply to Message

Angeblich am ehesten durch den Opa mütterlicherseits, aber ka obs 100% so ist.
Sollte man aber zumindest im Hinterkopf haben.

Subject: Aw: Haarausfall mit 23 erste Mal aufgefallen , dringend hilfe
Posted by DerNeueUser on Tue, 27 Sep 2022 18:00:12 GMT
View Forum Message <> Reply to Message

Ist das so das man am ehesten den Haarstatus bekommt vom Vater der Mutter ?

Subject: Aw: Haarausfall mit 23 erste Mal aufgefallen , dringend hilfe
Posted by Blackster on Tue, 27 Sep 2022 18:02:58 GMT
View Forum Message <> Reply to Message

Bei mir ja, Opa mütterlicherseits gestorben mit Glatze, der andere Opa gestorben mit NW1.
Vater Glatze.

Subject: Aw: Haarausfall mit 23 erste Mal aufgefallen , dringend hilfe
Posted by HaartzIV on Tue, 27 Sep 2022 18:04:49 GMT
View Forum Message <> Reply to Message

DerNeueUser schrieb am Tue, 27 September 2022 19:44Danke , ja ich hoffe auch. Du würdest denn aber jetzt auch empfehlen pro aktiv gegen den Haarausfall was zu machen .
Du bist ja noch ziemlich jung und dein Status ist ja noch bislang äußerst ansehnlich. Da können andere in deinem
Alter noch wesentlich schlechter da sehen.

Ich persönlich würde erstmal mit KET Shampoo, Micro-Needling und "etwas" Minox beginnen. Dann natürlich Stress
so gut es geht vermieden, regelmäßg viel trinken und dich nicht allzu beschissen ernähren.
Wenn es nach einem Jahr nicht so läuft wie erwünscht und dein Status sich sichtbar verschlechtert, könntest du die schweren Geschütze
auffahren. Der Zug wäre dann noch längst nicht abgefahren, deswegen regelmäßig Fotos machen. Investiere aber
nicht allzu viel Zeit vorm Spiegel und werte jede schlecht sitzende Frisur als Folge des Haaraufalls. Haare sind dynamisch und wachsen nunmal täglich.

Letzendlich musst du das selbst entscheiden, aber imo sollte das wohl überlegt und nicht leichtfertig erfolgen.

Subject: Aw: Haarausfall mit 23 erste Mal aufgefallen , dringend hilfe
Posted by DerNeueUser on Tue, 27 Sep 2022 18:08:31 GMT
View Forum Message <> Reply to Message

Jetzt müsste ich in Fotos gucken von früher aber fest steht das mein Opa m7tterlicherseits seit 50 Glatze hat .

Subject: Aw: Haarausfall mit 23 erste Mal aufgefallen , dringend hilfe
Posted by DerNeueUser on Tue, 27 Sep 2022 18:11:23 GMT
View Forum Message <> Reply to Message

Danke für deine ausführlichle antwort , nimmst mir gerade echt denke Druck und Stress ein bisschen weg . Microneedeling ist dermaroller gemeint oder was nimmt man da am besten 0.5 mm ? Was meinst du genau mit bioschen Minox 1* tgl 5% ?

Subject: Aw: Haarausfall mit 23 erste Mal aufgefallen , dringend hilfe
Posted by pilos on Tue, 27 Sep 2022 18:11:53 GMT
View Forum Message <> Reply to Message

DerNeueUser schrieb am Tue, 27 September 2022 20:18Also ich könnte das ganze akzeptieren wenn ich eine demensprechende Kopfform hätte die dazu passt habe die halt aber null ,
im gegenteil...die perfekte kopfform für eine glatze :p

Subject: Aw: Haarausfall mit 23 erste Mal aufgefallen , dringend hilfe
Posted by pilos on Tue, 27 Sep 2022 18:21:07 GMT
View Forum Message <> Reply to Message

HaartzIV schrieb am Tue, 27 September 2022 21:04DerNeueUser schrieb am Tue, 27 September 2022 19:44Danke , ja ich hoffe auch. Du würdest denn aber jetzt auch empfehlen pro aktiv gegen den Haarausfall was zu machen .
Du bist ja noch ziemlich jung und dein Status ist ja noch bislang äußerst ansehnlich. Da können andere in deinem
Alter noch wesentlich schlechter da sehen.

Ich persönlich würde erstmal mit KET Shampoo, Micro-Needling und "etwas" Minox beginnen. Dann natürlich Stress
so gut es geht vermieden, regelmäßg viel trinken und dich nicht allzu beschissen ernähren.

Wenn es nach einem Jahr nicht so läuft wie erwünscht und dein Status sich sichtbar verschlechtert, könntest du die schweren Geschütze
auffahren. Der Zug wäre dann noch längst nicht abgefahren, deswegen regelmäßig Fotos machen. Investiere aber
nicht allzu viel Zeit vorm Spiegel und werte jede schlecht sitzende Frisur als Folge des Haaraufalls. Haare sind dynamisch und wachsen nunmal täglich.

Letzendlich musst du das selbst entscheiden, aber imo sollte das wohl überlegt und nicht leichtfertig erfolgen.

ich würde auch erstmal auf ket und po und criniton, alle drei als alk-lotion und nicht zum verschäumen setzen

schon status-quo erhalten, wäre völlig ausreichend

und halt regelmäßig bilder machen

wenn es weniger wird, kann man immer noch harte sachen überlegen

---

Subject: Aw: Haarausfall mit 23 erste Mal aufgefallen , dringend hilfe
Posted by DerNeueUser on Tue, 27 Sep 2022 18:29:35 GMT
View Forum Message <> Reply to Message

Danke Jungs für die Antworten ,was ist mit Po oder Crinition gemeint ? Oder zumindwas Po bedeutet . Crinition finde ich bestimmt raus .

Subject: Aw: Haarausfall mit 23 erste Mal aufgefallen , dringend hilfe
Posted by DerNeueUser on Tue, 27 Sep 2022 18:30:25 GMT
View Forum Message <> Reply to Message

Hahah danke ist nett . Aber ich fühl mich echt nicht wohl bei dem Gedanken

---

Subject: Aw: Haarausfall mit 23 erste Mal aufgefallen , dringend hilfe
Posted by pilos on Tue, 27 Sep 2022 18:53:36 GMT
View Forum Message <> Reply to Message

DerNeueUser schrieb am Tue, 27 September 2022 21:29Danke Jungs für die Antworten ,was ist mit Po oder Crinition gemeint ? Oder zumindwas Po bedeutet . Crinition finde ich bestimmt raus .

po= pirocton olamin

https://www.medizinfuchs.de/01580330

oder auch einfach seborin Haarwasser mit 0,6% PO "verstärken"

Subject: Aw: Haarausfall mit 23 erste Mal aufgefallen , dringend hilfe
Posted by daniel91 on Tue, 27 Sep 2022 19:00:37 GMT
View Forum Message <> Reply to Message

HaartzIV schrieb am Tue, 27 September 2022 18:40NW5.....Manchmal frage ich mich echt, mit welcher Expertise hier einige solche Prognosen aufstellen

Das ist doch noch ein vortrefflicher Zustand wo imo überhaupt nicht absehbar ist, wo er enden wird.
Das bei den kurzen Haaren die Kopfhaut durchscheint, ist bei entsprechendem Licht nun wirklich nix ungewöhnliches.
Ich habe eine vortreffliche Expertise und jeder HT-Arzt kann dir das NW5 pattern direkt bestätigen.

Subject: Aw: Haarausfall mit 23 erste Mal aufgefallen , dringend hilfe
Posted by DerNeueUser on Tue, 27 Sep 2022 19:01:59 GMT
View Forum Message <> Reply to Message

Was würdest du mir empfehlen ? Mit was ich Anfangen soll

Subject: Aw: Haarausfall mit 23 erste Mal aufgefallen , dringend hilfe
Posted by DerNeueUser on Tue, 27 Sep 2022 19:04:10 GMT
View Forum Message <> Reply to Message

Was bewirkt dass Pierocton und wie oft soll ich Minox erstmal nehmen .
Was hälst du von PRP

Subject: Aw: Haarausfall mit 23 erste Mal aufgefallen , dringend hilfe
Posted by daniel91 on Tue, 27 Sep 2022 19:04:30 GMT
View Forum Message <> Reply to Message

pilos schrieb am Tue, 27 September 2022 20:21HaartzIV schrieb am Tue, 27 September 2022 21:04DerNeueUser schrieb am Tue, 27 September 2022 19:44Danke , ja ich hoffe auch. Du würdest denn aber jetzt auch empfehlen pro aktiv gegen den Haarausfall was zu machen .

Du bist ja noch ziemlich jung und dein Status ist ja noch bislang äußerst ansehnlich. Da können andere in deinem
Alter noch wesentlich schlechter da sehen.

Ich persönlich würde erstmal mit KET Shampoo, Micro-Needling und "etwas" Minox beginnen. Dann natürlich Stress
so gut es geht vermieden, regelmäßg viel trinken und dich nicht allzu beschissen ernähren.
Wenn es nach einem Jahr nicht so läuft wie erwünscht und dein Status sich sichtbar verschlechtert, könntest du die schweren Geschütze
auffahren. Der Zug wäre dann noch längst nicht abgefahren, deswegen regelmäßig Fotos machen. Investiere aber
nicht allzu viel Zeit vorm Spiegel und werte jede schlecht sitzende Frisur als Folge des Haaraufalls. Haare sind dynamisch und wachsen nunmal täglich.

Letzendlich musst du das selbst entscheiden, aber imo sollte das wohl überlegt und nicht leichtfertig erfolgen.
ich würde auch erstmal auf ket und po und criniton, alle drei als alk-lotion und nicht zum verschäumen setzen

schon status-quo erhalten, wäre völlig ausreichend

und halt regelmäßig bilder machen

wenn es weniger wird, kann man immer noch harte sachen überlegen

Damit würde ich ständig in Angst leben, dass es schlimmer wird.
Wenn du dich mit einer eventuellen Glatze anfreunden kannst, wäre dass zumindest, ziemlich nw frei.
In der Medizin ist es aber meistens so: Ohne NWs keine Wirkung…
Fotos sind aber wichtig um zu entscheiden wie du vorgehen willst, wenn der Ausfall weiter geht.

Wenn du auf Nummer sicher gehen willst, gehe den Weg, den ich dir vorgeschlagen habe.

Subject: Aw: Haarausfall mit 23 erste Mal aufgefallen , dringend hilfe
Posted by DerNeueUser on Tue, 27 Sep 2022 19:06:18 GMT
View Forum Message <> Reply to Message

Aber im Endeffekt merke ich ja wenn es schlechter wird und denn kann ich ja immer noch den Weg gehen mit Fin und minox den du meinst oder ?

Subject: Aw: Haarausfall mit 23 erste Mal aufgefallen , dringend hilfe
Posted by daniel91 on Tue, 27 Sep 2022 19:07:44 GMT
View Forum Message <> Reply to Message

Ja, aber bedenke: meistens merkt man den fortgeschrittenen Ausfall erst bei <50 Prozent der originalen Haardichte.

Fin in Kombination mit Minox haben halt eine evidenz.

Subject: Aw: Haarausfall mit 23 erste Mal aufgefallen , dringend hilfe
Posted by DerNeueUser on Tue, 27 Sep 2022 19:13:59 GMT
View Forum Message <> Reply to Message

Was denkst du ist möglich wenn ich in 2 Wochen damit anfange . Was hällst du von den NW von Fin .

Subject: Aw: Haarausfall mit 23 erste Mal aufgefallen , dringend hilfe
Posted by daniel91 on Tue, 27 Sep 2022 19:17:18 GMT
View Forum Message <> Reply to Message

Was möglich ist: Stabilisierung der AGA und eventuell Stärkung der vorhanden Haare.

Mir ging es unter Fin nicht gut, ich hatte Brainfog, das hat hier kaum jemand (Ist aber neurologisch erklärbar). Andere haben verminderte Libido, und wiederum andere berichten von einem erhöhten Sex Drive.
YMMY, ich würde es ausprobieren, und evaluieren.

Subject: Aw: Haarausfall mit 23 erste Mal aufgefallen , dringend hilfe
Posted by pilos on Tue, 27 Sep 2022 19:22:19 GMT
View Forum Message <> Reply to Message

DerNeueUser schrieb am Tue, 27 September 2022 22:04
Was hälst du von PRP
nichts

Subject: Aw: Haarausfall mit 23 erste Mal aufgefallen , dringend hilfe
Posted by daniel91 on Tue, 27 Sep 2022 19:23:48 GMT
View Forum Message <> Reply to Message

pilos schrieb am Tue, 27 September 2022 21:22DerNeueUser schrieb am Tue, 27 September 2022 22:04
Was hälst du von PRP
nichts

:thumbup: geldmacherei, keinerlei nutzen! Finger weg.

Subject: Aw: Haarausfall mit 23 erste Mal aufgefallen , dringend hilfe
Posted by DerNeueUser on Tue, 27 Sep 2022 19:28:19 GMT
View Forum Message <> Reply to Message

Mit wie viel Fin fängt man da am besten an . Machen 0.2 Sinn oder eher nicht ? Ist ein HT in Zukunft bei mir möglich evtl

---

Subject: Aw: Haarausfall mit 23 erste Mal aufgefallen , dringend hilfe
Posted by DerNeueUser on Tue, 27 Sep 2022 19:31:21 GMT
View Forum Message <> Reply to Message

OK danke , denkst du eine HT ist bei mir später sinnvoll

Subject: Aw: Haarausfall mit 23 erste Mal aufgefallen , dringend hilfe
Posted by daniel91 on Tue, 27 Sep 2022 19:32:45 GMT
View Forum Message <> Reply to Message

1mg, 3 mal pro Woche.
Fin hat kaum eine Dosage Response Curve, ist quasi egal ob du 0.5mg oder 1mg nimmst.
Lieber Intervalle hoch fahren.

Habe keine Kristallkugel, aber in der Tonsur setzt man nur eine 30er bis 40er Dichte und du hast stand jetzt eine deutlich höhere. Dein vorderes drittel ist intakt.
Wenn bei dir also irgendwann eine HT in frage kommt, wird der Status nicht besser als der aktuelle, eher schlechter ausgehen.
Das HT Thema ist ne ziemlich komplexe Angelegenheit.

Subject: Aw: Haarausfall mit 23 erste Mal aufgefallen , dringend hilfe
Posted by DerNeueUser on Tue, 27 Sep 2022 19:44:49 GMT
View Forum Message <> Reply to Message

Okay interessant danke auf jeden Fall , also ist HT erst ein Thema für die Zukunft oder würde jetzt zb Sinn machen die Geheimratsecken zu zu machen . Und mit Fin ist es also so das es egal ist ob ich 0.2 nehme oder 1 mg für die Nebenwirkungen . Macht es einen Unterschied ob ich es jeden Tag nehme oder so wie du sagst nur alle 3 Tage

---

Subject: Aw: Haarausfall mit 23 erste Mal aufgefallen , dringend hilfe
Posted by daniel91 on Tue, 27 Sep 2022 19:50:54 GMT

View Forum Message <> Reply to Message

Du hast keine GHEs eher eine mature hairline.
Da etwas schließen zu lassen ist unverantwortlich, vorallem bei einem potentiellen NW5. Du hast nur eine kleine endliche Anzahl an Spender Material.

Fin dosage:
https://youtu.be/ekeRPx0TJqE

Subject: Aw: Haarausfall mit 23 erste Mal aufgefallen , dringend hilfe
Posted by DerNeueUser on Tue, 27 Sep 2022 20:03:30 GMT
View Forum Message <> Reply to Message

Okay das schockt mich gerade aber auf eine positive Art das du denkst das es keine Geheimratsecken sind , weil ich die letzten 4 Jahre davon ausgegangen bin .
Ist bei NW5 Eine HT kompliziert ?

Subject: Aw: Haarausfall mit 23 erste Mal aufgefallen , dringend hilfe
Posted by daniel91 on Tue, 27 Sep 2022 20:06:43 GMT
View Forum Message <> Reply to Message

DerNeueUser schrieb am Tue, 27 September 2022 22:03Okay das schockt mich gerade aber auf eine positive Art das du denkst das es keine Geheimratsecken sind , weil ich die letzten 4 Jahre davon ausgegangen bin .
Ist bei NW5 Eine HT kompliziert ?
Extrem, kaum zufriedenstellend behandelbar.

Subject: Aw: Haarausfall mit 23 erste Mal aufgefallen , dringend hilfe
Posted by DerNeueUser on Tue, 27 Sep 2022 20:17:48 GMT
View Forum Message <> Reply to Message

Hört sich jetzt nicht so geil an und wenn man das in mehrer OPs macht also schon relativ früh einmal

Subject: Aw: Haarausfall mit 23 erste Mal aufgefallen , dringend hilfe
Posted by DerNeueUser on Tue, 27 Sep 2022 20:22:54 GMT
View Forum Message <> Reply to Message

Habe auch irgendwo die Tage gelesen das man Haar auch vom Bart oder sogar Körper nehmen kann ist sowas wirklich realistisch oder eher nicht ?

Subject: Aw: Haarausfall mit 23 erste Mal aufgefallen , dringend hilfe
Posted by daniel91 on Tue, 27 Sep 2022 20:26:27 GMT
View Forum Message <> Reply to Message

Ja, aber: Body hairs sind meist nur single Grafts (1 Haar pro Wurzel) während der Schnitt aus dem Donor 2,x ist. Zudem ist die Struktur doch etwas anders.
HTs sollte der letzte Schritt sein, Prävention ist Maßnahme Nr.1.

Bei dir steht eh keine HT an, GHEs hast du nicht (und die Haarlinie setzt dir auch keine vernünftige Klinik runter).
In den diffus ausdünnenden Bereich kann man nicht bepflanzen, da eine großzahl der schwachen Haarwurzeln die du hast ein Trauma erleiden und zerstört werden.
Am Ende stehst du nach der HT schlechter da als vor der HT

Subject: Aw: Haarausfall mit 23 erste Mal aufgefallen , dringend hilfe
Posted by DerNeueUser on Tue, 27 Sep 2022 20:43:32 GMT
View Forum Message <> Reply to Message

Also aktuell meinst du macht das nicht Sinn in Zukunft denn vlt oder ?

Subject: Aw: Haarausfall mit 23 erste Mal aufgefallen , dringend hilfe
Posted by pilos on Tue, 27 Sep 2022 20:45:13 GMT
View Forum Message <> Reply to Message

DerNeueUser schrieb am Tue, 27 September 2022 23:43Also aktuell meinst du macht das nicht Sinn in Zukunft denn vlt oder ?

warum versteifst dich ständig auf eine HT....unverständlich :arrow:

Subject: Aw: Haarausfall mit 23 erste Mal aufgefallen , dringend hilfe
Posted by Blackster on Tue, 27 Sep 2022 20:51:45 GMT
View Forum Message <> Reply to Message

DerNeueUser schriebHabe auch irgendwo die Tage gelesen das man Haar auch vom Bart oder sogar Körper nehmen kann ist sowas wirklich realistisch oder eher nicht ?
Klar geht das, mache ich bei meiner 4ten oder 5ten HT auch, da wird alles an BHT Reserven verpflanzt.

Subject: Aw: Haarausfall mit 23 erste Mal aufgefallen , dringend hilfe
Posted by DerNeueUser on Tue, 27 Sep 2022 20:51:55 GMT
View Forum Message <> Reply to Message

Ja hast du Recht , ich denke das ist was psychiches, weil man denn immer noch sagen kann ich habe das ja noch in der Hinterhand .
Bevor ich das vergesse machen eigentlich DHT Blocker Shampoos Sinn oder Fin Topisch oder eher nicht ?

Subject: Aw: Haarausfall mit 23 erste Mal aufgefallen , dringend hilfe
Posted by DerNeueUser on Tue, 27 Sep 2022 20:53:02 GMT
View Forum Message <> Reply to Message

Okay danke wie viele hattest du schon ?

Subject: Aw: Haarausfall mit 23 erste Mal aufgefallen , dringend hilfe
Posted by daniel91 on Tue, 27 Sep 2022 20:54:32 GMT
View Forum Message <> Reply to Message

DHT Blocker Shampoos sind Quatsch.
Fin topisch macht Sinn, IHMO geht das aber genau systemisch wie Tabletten (hat ne super bioverfügbarkeit das zeug).
Am Ende wahrscheinlich selber Effekt für das x fache an Kosten.

Subject: Aw: Haarausfall mit 23 erste Mal aufgefallen , dringend hilfe
Posted by DerNeueUser on Tue, 27 Sep 2022 21:09:23 GMT
View Forum Message <> Reply to Message

Also auch selbe NW ?

Subject: Aw: Haarausfall mit 23 erste Mal aufgefallen , dringend hilfe
Posted by daniel91 on Tue, 27 Sep 2022 21:16:47 GMT
View Forum Message <> Reply to Message

POTENTIALLY, ja

Subject: Aw: Haarausfall mit 23 erste Mal aufgefallen , dringend hilfe
Posted by DerNeueUser on Tue, 27 Sep 2022 21:22:52 GMT
View Forum Message <> Reply to Message

Okay danke das du und die anderen euch die Zeit genommen haben , jetzt habe ich auf jeden fall schonmal ein bisschen mehr ein überblick .

Subject: Aw: Haarausfall mit 23 erste Mal aufgefallen , dringend hilfe
Posted by Roko on Tue, 27 Sep 2022 22:24:20 GMT
View Forum Message <> Reply to Message

Ich würde an deiner Stelle auch 3-mal die Woche 1 mg Finasterid nehmen. Das reicht eigentlich aus. Von der topischen Lösung würde ich die Finger lassen. Hat die gleichen NW und ist auch nicht so effektiv wie das orale.

Subject: Aw: Haarausfall mit 23 erste Mal aufgefallen , dringend hilfe
Posted by DerNeueUser on Wed, 28 Sep 2022 06:17:13 GMT
View Forum Message <> Reply to Message

Inwiefern spielt dieses 3 Mal die Woche eine Rolle ? Macht das irgendwie weniger NW

Und abwarten erstmal und nur Minox und ket und PO , und erstmal gucken und beobeobachten den Haarstatus?

Subject: Aw: Haarausfall mit 23 erste Mal aufgefallen , dringend hilfe
Posted by daniel91 on Wed, 28 Sep 2022 07:27:01 GMT
View Forum Message <> Reply to Message

Wurde doch in dem Video beantwortet.

Ob Fin und Minox oder Minox + anecdotal Krims Krams ist persönliche preferenz, die Entscheidung kann dir keiner abnehmen.

Du steigerst dich in die NWs viel zu sehr rein, da wird der nocebo Effekt aber sowas von kicken.

Subject: Aw: Haarausfall mit 23 erste Mal aufgefallen , dringend hilfe
Posted by REMOLAN on Wed, 28 Sep 2022 07:40:43 GMT
View Forum Message <> Reply to Message

pilos schrieb am Tue, 27 September 2022 20:21HaartzIV schrieb am Tue, 27 September 2022 21:04DerNeueUser schrieb am Tue, 27 September 2022 19:44Danke , ja ich hoffe auch. Du würdest denn aber jetzt auch empfehlen pro aktiv gegen den Haarausfall was zu machen .
Du bist ja noch ziemlich jung und dein Status ist ja noch bislang äußerst ansehnlich. Da können andere in deinem
Alter noch wesentlich schlechter da sehen.

Ich persönlich würde erstmal mit KET Shampoo, Micro-Needling und "etwas" Minox beginnen. Dann natürlich Stress
so gut es geht vermieden, regelmäßg viel trinken und dich nicht allzu beschissen ernähren.
Wenn es nach einem Jahr nicht so läuft wie erwünscht und dein Status sich sichtbar verschlechtert, könntest du die schweren Geschütze

auffahren. Der Zug wäre dann noch längst nicht abgefahren, deswegen regelmäßig Fotos machen. Investiere aber
nicht allzu viel Zeit vorm Spiegel und werte jede schlecht sitzende Frisur als Folge des Haaraufalls. Haare sind dynamisch und wachsen nunmal täglich.

Letzendlich musst du das selbst entscheiden, aber imo sollte das wohl überlegt und nicht leichtfertig erfolgen.
ich würde auch erstmal auf ket und po und criniton, alle drei als alk-lotion und nicht zum verschäumen setzen

schon status-quo erhalten, wäre völlig ausreichend

und halt regelmäßig bilder machen

wenn es weniger wird, kann man immer noch harte sachen überlegen

Würde ich auch sagen- Actifolic und andere Anbieter verkaufen mittlerweile Ketoconazol als Lotion/Lösung ohne Shampoo-Tenside oder Creme-Fette, was das Auftragen sehr viel angenehmer machen dürfte und die Kopfhaut weniger belastet.
Habe selbst ein ähnliches HA-Muster wo der Ansatz beinahe gleich bleibt aber dahinter alles diffus wird seit den frühen 20ern. Bis ich 30 wurde konnte ich die Dichte relativ gut halten mit KET und co, jetzt erst bröckelt es scheinbar langsam optisch und evtl werden härtere Mittel notwendig. Aber Es ist immer besser minimalinvasiv anzufangen mit den Behandlungen :thumbup:

Subject: Aw: Haarausfall mit 23 erste Mal aufgefallen , dringend hilfe
Posted by DerNeueUser on Wed, 28 Sep 2022 08:52:00 GMT
View Forum Message <> Reply to Message

Okay danke für die Antwort , denn werde ich das erstmal machen und den mir das mit Fin überlegen . Ich habe Mal heute nochmal in der Sonne 2 Fotos gemacht .

File Attachments
1) Screenshot_20220928-103344~4.png, downloaded 68 times

Subject: Aw: Haarausfall mit 23 erste Mal aufgefallen , dringend hilfe
Posted by DerNeueUser on Wed, 28 Sep 2022 08:52:53 GMT
View Forum Message <> Reply to Message

2tes

File Attachments

1) Screenshot_20220928-103402~5.png, downloaded 58 times

Subject: Aw: Haarausfall mit 23 erste Mal aufgefallen , dringend hilfe

Posted by DerNeueUser on Wed, 28 Sep 2022 08:54:08 GMT
View Forum Message <> Reply to Message

Also wenn es schäumt ist es schlecht für die Kopfhaut und trocknet aus ?

Subject: Aw: Haarausfall mit 23 erste Mal aufgefallen , dringend hilfe
Posted by DerNeueUser on Wed, 28 Sep 2022 08:57:27 GMT
View Forum Message <> Reply to Message

Sage dir ganz ehrlich , meine Haare sind mir halt so wichtig das ich vor NW jetzt nicht so eine Angst habe klar impotenz oder Brustkrebs wäre schön hart asozial und saß wäre es mir nicht wert . Aber mir geht's halt darum das wenn es eine möglichkeit gibt Fin zb zu nehmen und das Risiko gleichzeitig an NW zu senken denn will ich das natürlich machen . Mein Vater hat damals 2 Monate Fin genommen , hatte keine NW und die Haare sind gesprossen nur eben nicht auf dem Kopf weil er universalis hatte

Subject: Aw: Haarausfall mit 23 erste Mal aufgefallen , dringend hilfe
Posted by FarlaneLeft on Wed, 28 Sep 2022 09:41:27 GMT
View Forum Message <> Reply to Message

Pattern geht leider wirklich richtung diffuser NW 4-5. Du hast dickes Haar, da empfehlen sich längere Frisuren, kurzhaar <20mm und >5mm wirkt bei diffusem HA unvorteilhaft. Ein Vorteil: Deine Haarline ist noch relativ intakt und die bekannten Medis wirken im Tonsurbereich bzw. bei diffusem HA deutlich besser. Min würde ich bei der fläche aber bereits nicht als meine erste Wahl in betracht ziehen.

Ein paar wörtchen zu deiner Hausärztin: Die hat wahrscheinlich keine Ahnung von AGA und hat auf irgendeinem Kongress mal gehört, dass Fin der Teufel persönlich sei. Tu dir einen gefallen und geh zu einem Hautarzt, der einen gewisse Reputation im Bereich HA hat. Das spart Haare, Kostem und Nerven.
HT bei diffusem Muster undit gerade mal 24 würde ich nicht machen. Das kann ordentlich nach Hinten losgehen.
Ansonsten: Keine Panik, du hast deinen HA frühzeitig erkannt und kannst jetzt handeln. Es gibt hier Leute, die mit 20 ein eindeutiger NW4 sind und dann erst fragen, ob sie HA haben - soweit bist du noch lange nicht. Fuchs dich auf jeden fall mal hier in die threats rein und informier dich über die Methoden hier. Viel Glück!

Subject: Aw: Haarausfall mit 23 erste Mal aufgefallen , dringend hilfe
Posted by DerNeueUser on Wed, 28 Sep 2022 09:54:31 GMT
View Forum Message <> Reply to Message

Danke für die ausführlich Antwort . Macht mir grundsätzlich erstmal hoffnung . Ja habe in 2 Wochen ein Termin bei einem Dermatologen der auf Haarausfall spezialisiert ist . Das aktuell eine HT nichts bringt habe ich mitbekommen , ist das trotzdem vlt in Zukunft möglich ?

Minoxidil gar nicht oder wenn denn nur zusammen mit ner tbl ?

Subject: Aw: Haarausfall mit 23 erste Mal aufgefallen , dringend hilfe
Posted by Frank1970 on Wed, 28 Sep 2022 10:21:08 GMT
View Forum Message <> Reply to Message

DerNeueUser schrieb am Tue, 27 September 2022 16:32Weil bei NW 4 ist ja von dem vorderen Kranz fast nichts mehr vorhanden und bei mir ist ja noch Recht viel da . Und irgendwie sieht das für mich nach diffusen Haarausfa aus vor allem hinten , aber kenne mich da nicht aus

Hallo

Die Leute haben dir ja eigentlich schon fast alles gesagt
Wenn du was erreichen willst

Fall nicht auf Snake oils rein...!

Hab keine Angst vor Fin,es kann bei wenigen (100 von mehreren 1000),leichte Libidistoerungen auf Alkoholniveaou verursachen.
Alles andere ist noch nicht ausreichend Erforscht, und wird überwiegend von Veraengstigten Leuten ueberspitzt dargestellt.
Teilweise beruhen solche Aussagen auf einer Art Massenangst,geschuert durch diverse Organisationen, die selbst Fachstudien die als eher positiv zu bewerten sind, Fuer ihre eigenen Zwecke auslegen.

Wenn du Fin nicht vertraegst, kannst du es schnell wieder absetzen. Ein Risiko besteht hier nicht, denn fuer ein mögliches PFS müsstest du es mindestens ein paar Jahre nehmen.

Nach einiger Zeit kannst du Minox hinzufügen.
Es duerfte besser wirken, wenn Fin vorher das Gewebe verbessert hat, über das Minox wirkt.

Über weitere Zusatzmassnahmen, liess dich mal durchs Forum.

Fin und Minox ist bei deinem Status ein Muss!!

No other way...

Gruss
Frank

Subject: Aw: Haarausfall mit 23 erste Mal aufgefallen , dringend hilfe

Posted by Frank1970 on Wed, 28 Sep 2022 10:22:02 GMT
View Forum Message <> Reply to Message

DerNeueUser schrieb am Tue, 27 September 2022 16:32Weil bei NW 4 ist ja von dem vorderen Kranz fast nichts mehr vorhanden und bei mir ist ja noch Recht viel da . Und irgendwie sieht das für mich nach diffusen Haarausfa aus vor allem hinten , aber kenne mich da nicht aus

Hallo

Die Leute haben dir ja eigentlich schon fast alles gesagt
Wenn du was erreichen willst

Fall nicht auf Snake oils rein...!

Hab keine Angst vor Fin,es kann bei wenigen (100 von mehreren 1000),leichte Libidistoerungen auf Alkoholniveaou verursachen.
Alles andere ist noch nicht ausreichend Erforscht, und wird überwiegend von Veraengstigten Leuten ueberspitzt dargestellt.
Teilweise beruhen solche Aussagen auf einer Art Massenangst,geschuert durch diverse Organisationen, die selbst Fachstudien die als eher positiv zu bewerten sind, Fuer ihre eigenen Zwecke auslegen.

Wenn du Fin nicht vertraegst, kannst du es schnell wieder absetzen. Ein Risiko besteht hier nicht, denn fuer ein mögliches PFS müsstest du es mindestens ein paar Jahre nehmen.

Nach einiger Zeit kannst du Minox hinzufügen.
Es duerfte besser wirken, wenn Fin vorher das Gewebe verbessert hat, über das Minox wirkt.

Über weitere Zusatzmassnahmen, liess dich mal durchs Forum.

Fin und Minox ist bei deinem Status ein Muss!!

No other way...

Gruss
Frank

Subject: Aw: Haarausfall mit 23 erste Mal aufgefallen , dringend hilfe
Posted by Frank1970 on Wed, 28 Sep 2022 10:24:42 GMT
View Forum Message <> Reply to Message

DerNeueUser schrieb am Tue, 27 September 2022 16:32Weil bei NW 4 ist ja von dem vorderen Kranz fast nichts mehr vorhanden und bei mir ist ja noch Recht viel da . Und irgendwie sieht das

für mich nach diffusen Haarausfa aus vor allem hinten , aber kenne mich da nicht aus

Hallo

Die Leute haben dir ja eigentlich schon fast alles gesagt
Wenn du was erreichen willst

Fall nicht auf Snake oils rein...!

Hab keine Angst vor Fin,es kann bei wenigen (100 von mehreren 1000),leichte Libidistoerungen auf Alkoholniveaou verursachen.
Alles andere ist noch nicht ausreichend Erforscht, und wird überwiegend von Veraengstigten Leuten ueberspitzt dargestellt.
Teilweise beruhen solche Aussagen auf einer Art Massenangst,geschuert durch diverse Organisationen, die selbst Fachstudien die als eher positiv zu bewerten sind, Fuer ihre eigenen Zwecke auslegen.

Wenn du Fin nicht vertraegst, kannst du es schnell wieder absetzen. Ein Risiko besteht hier nicht, denn fuer ein mögliches PFS müsstest du es mindestens ein paar Jahre nehmen.

Nach einiger Zeit kannst du Minox hinzufügen.
Es duerfte besser wirken, wenn Fin vorher das Gewebe verbessert hat, über das Minox wirkt.

Über weitere Zusatzmassnahmen, liess dich mal durchs Forum.

Fin und Minox ist bei deinem Status ein Muss!!

No other way...

Gruss
Frank

Subject: Aw: Haarausfall mit 23 erste Mal aufgefallen , dringend hilfe
Posted by Frank1970 on Wed, 28 Sep 2022 10:25:24 GMT
View Forum Message <> Reply to Message

DerNeueUser schrieb am Tue, 27 September 2022 16:32Weil bei NW 4 ist ja von dem vorderen Kranz fast nichts mehr vorhanden und bei mir ist ja noch Recht viel da . Und irgendwie sieht das für mich nach diffusen Haarausfa aus vor allem hinten , aber kenne mich da nicht aus

Hallo

Die Leute haben dir ja eigentlich schon fast alles gesagt

Wenn du was erreichen willst

Fall nicht auf Snake oils rein...!

Hab keine Angst vor Fin,es kann bei wenigen (100 von mehreren 1000),leichte Libidistoerungen auf Alkoholniveaou verursachen.
Alles andere ist noch nicht ausreichend Erforscht, und wird überwiegend von Veraengstigten Leuten ueberspitzt dargestellt.
Teilweise beruhen solche Aussagen auf einer Art Massenangst,geschuert durch diverse Organisationen, die selbst Fachstudien die als eher positiv zu bewerten sind, Fuer ihre eigenen Zwecke auslegen.

Wenn du Fin nicht vertraegst, kannst du es schnell wieder absetzen. Ein Risiko besteht hier nicht, denn fuer ein mögliches PFS müsstest du es mindestens ein paar Jahre nehmen.

Nach einiger Zeit kannst du Minox hinzufügen.
Es duerfte besser wirken, wenn Fin vorher das Gewebe verbessert hat, über das Minox wirkt.

Über weitere Zusatzmassnahmen, liess dich mal durchs Forum.

Fin und Minox ist bei deinem Status ein Muss!!

No other way...

Gruss
Frank

Subject: Aw: Haarausfall mit 23 erste Mal aufgefallen , dringend hilfe
Posted by DerNeueUser on Wed, 28 Sep 2022 10:36:42 GMT
View Forum Message <> Reply to Message

Wie bewertest du den Status , also sehr schlimm oder ist da noch was machbar mit meds . Danke für die Infos schonmal . So wie ich das verstanden habe kommt man ja eh nicht im Fin herum selbst bei einer HT ist das ja eher vorteilhaft zusätzlich dann zunehmen . Habe öfter gelesen das Fin wenn man es absetzt , zu verstärkten Haarausfall führen kann , stimmt das ? Und abschließen ob bei mir irgendwann eine HT möglich ist kann man wahrscheinlich erst später sagen oder ? Weil das einem ja auch nochmal ne gewisse Sicherheit gibt

---

Subject: Aw: Haarausfall mit 23 erste Mal aufgefallen , dringend hilfe
Posted by DerNeueUser on Wed, 28 Sep 2022 10:39:14 GMT
View Forum Message <> Reply to Message

Was genau heißt Sneak Oil ? Ist damit sowas wie PO gemeint

Subject: Aw: Haarausfall mit 23 erste Mal aufgefallen , dringend hilfe
Posted by DerNeueUser on Wed, 28 Sep 2022 11:18:11 GMT
View Forum Message <> Reply to Message

REMOLAN schrieb am Wed, 28 September 2022 09:40pilos schrieb am Tue, 27 September 2022 20:21HaartzIV schrieb am Tue, 27 September 2022 21:04DerNeueUser schrieb am Tue, 27 September 2022 19:44Danke , ja ich hoffe auch. Du würdest denn aber jetzt auch empfehlen pro aktiv gegen den Haarausfall was zu machen .
Du bist ja noch ziemlich jung und dein Status ist ja noch bislang äußerst ansehnlich. Da können andere in deinem
Alter noch wesentlich schlechter da sehen.

Ich persönlich würde erstmal mit KET Shampoo, Micro-Needling und "etwas" Minox beginnen. Dann natürlich Stress
so gut es geht vermieden, regelmäßg viel trinken und dich nicht allzu beschissen ernähren. Wenn es nach einem Jahr nicht so läuft wie erwünscht und dein Status sich sichtbar verschlechtert, könntest du die schweren Geschütze
auffahren. Der Zug wäre dann noch längst nicht abgefahren, deswegen regelmäßig Fotos machen. Investiere aber
nicht allzu viel Zeit vorm Spiegel und werte jede schlecht sitzende Frisur als Folge des Haaraufalls. Haare sind dynamisch und wachsen nunmal täglich.

Letzendlich musst du das selbst entscheiden, aber imo sollte das wohl überlegt und nicht leichtfertig erfolgen.
ich würde auch erstmal auf ket und po und criniton, alle drei als alk-lotion und nicht zum verschäumen setzen

schon status-quo erhalten, wäre völlig ausreichend

und halt regelmäßig bilder machen

wenn es weniger wird, kann man immer noch harte sachen überlegen

Würde ich auch sagen- Actifolic und andere Anbieter verkaufen mittlerweile Ketoconazol als Lotion/Lösung ohne Shampoo-Tenside oder Creme-Fette, was das Auftragen sehr viel angenehmer machen dürfte und die Kopfhaut weniger belastet.
Habe selbst ein ähnliches HA-Muster wo der Ansatz beinahe gleich bleibt aber dahinter alles diffus wird seit den frühen 20ern. Bis ich 30 wurde konnte ich die Dichte relativ gut halten mit KET und co, jetzt erst bröckelt es scheinbar langsam optisch und evtl werden härtere Mittel notwendig. Aber Es ist immer besser minimalinvasiv anzufangen mit den Behandlungen
:thumbup:

Du hast ja schon so einiges ausprobiert , Wie stark war bei dir das Shedding bei Fin ?

Subject: Aw: Haarausfall mit 23 erste Mal aufgefallen , dringend hilfe
Posted by DerNeueUser on Wed, 28 Sep 2022 11:18:27 GMT
View Forum Message <> Reply to Message

REMOLAN schrieb am Wed, 28 September 2022 09:40pilos schrieb am Tue, 27 September 2022 20:21HaartzIV schrieb am Tue, 27 September 2022 21:04DerNeueUser schrieb am Tue, 27 September 2022 19:44Danke , ja ich hoffe auch. Du würdest denn aber jetzt auch empfehlen pro aktiv gegen den Haarausfall was zu machen .
Du bist ja noch ziemlich jung und dein Status ist ja noch bislang äußerst ansehnlich. Da können andere in deinem
Alter noch wesentlich schlechter da sehen.

Ich persönlich würde erstmal mit KET Shampoo, Micro-Needling und "etwas" Minox beginnen. Dann natürlich Stress
so gut es geht vermieden, regelmäßg viel trinken und dich nicht allzu beschissen ernähren. Wenn es nach einem Jahr nicht so läuft wie erwünscht und dein Status sich sichtbar verschlechtert, könntest du die schweren Geschütze
auffahren. Der Zug wäre dann noch längst nicht abgefahren, deswegen regelmäßig Fotos machen. Investiere aber
nicht allzu viel Zeit vorm Spiegel und werte jede schlecht sitzende Frisur als Folge des Haaraufalls. Haare sind dynamisch und wachsen nunmal täglich.

Letzendlich musst du das selbst entscheiden, aber imo sollte das wohl überlegt und nicht leichtfertig erfolgen.
ich würde auch erstmal auf ket und po und criniton, alle drei als alk-lotion und nicht zum verschäumen setzen

schon status-quo erhalten, wäre völlig ausreichend

und halt regelmäßig bilder machen

wenn es weniger wird, kann man immer noch harte sachen überlegen

Würde ich auch sagen- Actifolic und andere Anbieter verkaufen mittlerweile Ketoconazol als Lotion/Lösung ohne Shampoo-Tenside oder Creme-Fette, was das Auftragen sehr viel angenehmer machen dürfte und die Kopfhaut weniger belastet.
Habe selbst ein ähnliches HA-Muster wo der Ansatz beinahe gleich bleibt aber dahinter alles diffus wird seit den frühen 20ern. Bis ich 30 wurde konnte ich die Dichte relativ gut halten mit KET und co, jetzt erst bröckelt es scheinbar langsam optisch und evtl werden härtere Mittel notwendig. Aber Es ist immer besser minimalinvasiv anzufangen mit den Behandlungen
:thumbup:

Du hast ja schon so einiges ausprobiert , Wie stark war bei dir das Shedding bei Fin ?

Subject: Aw: Haarausfall mit 23 erste Mal aufgefallen , dringend hilfe
Posted by Frank1970 on Wed, 28 Sep 2022 11:36:09 GMT
View Forum Message <> Reply to Message

DerNeueUser schrieb am Wed, 28 September 2022 12:36Wie bewertest du den Status , also sehr schlimm oder ist da noch was machbar mit meds . Danke für die Infos schonmal . So wie ich das verstanden habe kommt man ja eh nicht im Fin herum selbst bei einer HT ist das ja eher vorteilhaft zusätzlich dann zunehmen . Habe öfter gelesen das Fin wenn man es absetzt , zu verstärkten Haarausfall führen kann , stimmt das ? Und abschließen ob bei mir irgendwann eine HT möglich ist kann man wahrscheinlich erst später sagen oder ? Weil das einem ja auch nochmal ne gewisse Sicherheit gibt
Hallo

Könnte nur das vorher Bild nicht öffnen, aber die andern 4.

Das ist ein Buzz Cut.

Hierbei sehe ich eine typische männliche Haar linie vom Typ Norwood 1 bis 2.

Ausserdem eine maessiggradige diffuse Ausduennung.

Du bist 24 Jahre alt, und schreibst das es dich sehr belastest.

Wenn du jetzt Fin, nimmst, und das c a 6 Monate später mit Minox ergänzt, schätze ich das du dann mindestens 15 Jahre Ruhe haben wirst.
Ich sehe gute Konditionen fuer Wiederwuchs.
E. V wird der Ghe Ansatz auch ein paar mm nach unten Wandern.
Ganz wirst du die aber eher nicht wegkriegen.
Aber wer Weiss.
Dein Alter ist noch sehr gut Fuer Wachstum.

Im Grunde wirkt kein Mittel kurativ gegefin AGA.

Bei Fin besteht aber die Möglichkeit das es je nach Atomataseaktivitaet das subkutane Fett so gut remodelt, daß es dir, wenn z. B Fin mit 45 Abgesetzt wird, weitgehend erhalten bleibt.

Möglichkeit.... Man beachte meine Wortwahl

Ich hab meine 5ar Hemmer 2 mal abgesetzt.
Hatte nie sowas wie ein Horrorshedding erlebt.
Fettige haessluchevHaare, und der Neuwuchs im Ghe Bereich wurde wieder duenner.

Vergiss erstmal Ht.

Nimm die Sache ernst, und behandelt sie vernünftig.

No time to play....

Subject: Aw: Haarausfall mit 23 erste Mal aufgefallen , dringend hilfe
Posted by Frank1970 on Wed, 28 Sep 2022 11:40:12 GMT
View Forum Message <> Reply to Message

DerNeueUser schrieb am Wed, 28 September 2022 12:39Was genau heißt Sneak Oil ? Ist damit sowas wie PO gemeint
Hallo

PO kenne ich gar nicht..

Aber wird wohl Snake oil sein.

Snake oil ist alles was nicht medizinisch auf Wirkung geprueft ist, und zudem von irgendwelchen dubiosen Anbietern aus aller Länder im Web vertrieben wird
Alle Waesserchein, und alle Wunderschampoos.

Shampoos sind generell tödliche zeitverschwendung.

Subject: Aw: Haarausfall mit 23 erste Mal aufgefallen , dringend hilfe
Posted by DerNeueUser on Wed, 28 Sep 2022 11:53:02 GMT
View Forum Message <> Reply to Message

Danke für die ausführliche Antwort , macht erstmal hoffnung . Was waren die gründe warum du 2 Mal die Hemmer abgesetzt hast ?

Subject: Aw: Haarausfall mit 23 erste Mal aufgefallen , dringend hilfe
Posted by DerNeueUser on Wed, 28 Sep 2022 11:54:34 GMT
View Forum Message <> Reply to Message

Okay interessant weil am Anfang , des Threads mir genau das empfohlen wurde und eben erstmal abzuwarten und zu beobachten also Keton Shampoo und minox .
Aber da gehen anscheinend die Meinungen den auseinander.
Danke auf jeden Fall nochmal

Subject: Aw: Haarausfall mit 23 erste Mal aufgefallen , dringend hilfe
Posted by DerNeueUser on Wed, 28 Sep 2022 11:57:05 GMT
View Forum Message <> Reply to Message

Also PO = Pieroctin olamin . Was ich noch fragen sollte wie sieht es aus mit Micro needeling ?

Subject: Aw: Haarausfall mit 23 erste Mal aufgefallen , dringend hilfe
Posted by Frank1970 on Wed, 28 Sep 2022 14:40:22 GMT
View Forum Message <> Reply to Message

KDerNeueUser schrieb am Wed, 28 September 2022 13:57Also PO = Pieroctin olamin . Was ich noch fragen sollte wie sieht es aus mit Micro needeling ?

Ach so...

Ein pilzmittel wirkt nicht gegen AGA, oder Haarschwund an sich.

Wenn DHT das subkutane Fett angreift, schwächt das die Abwehr der Haut gegen Mikroorganismen.
Nur eine Wiederherstellung der Funktion der Hypodermis kann die Begleiterscheinung vermindern, oder verschwinden lassen.

Ich Weiss nicht ob du bei dem Status schon microneedeling brauchst?

Ich hab das übrigens einmal wegen e. V kontraindijationen mit Antibiosen abgesetzt, und einmal um auf einer Baustelle mein Dominanz erhalten wiederherzustellen.

War aber auch was haerteres als Fin.

Subject: Aw: Haarausfall mit 23 erste Mal aufgefallen , dringend hilfe
Posted by DerNeueUser on Wed, 28 Sep 2022 14:42:40 GMT
View Forum Message <> Reply to Message

Also macht PO eher kein Sinn und Micro needeling mit 0.5 mm bringt das überhaupt was ?

Subject: Aw: Haarausfall mit 23 erste Mal aufgefallen , dringend hilfe
Posted by pilos on Wed, 28 Sep 2022 14:54:41 GMT
View Forum Message <> Reply to Message

Frank1970 schrieb am Wed, 28 September 2022 17:40KDerNeueUser schrieb am Wed, 28 September 2022 13:57Also PO = Pieroctin olamin . Was ich noch fragen sollte wie sieht es aus mit Micro needeling ?
Ach so...

Ein pilzmittel wirkt nicht gegen AGA, oder Haarschwund an sich.

Wenn DHT das subkutane Fett angreift, schwächt das die Abwehr der Haut gegen Mikroorganismen.
Nur eine Wiederherstellung der Funktion der Hypodermis kann die Begleiterscheinung vermindern, oder verschwinden lassen.

so pauschal kann man das nicht sagen

https://pubmed.ncbi.nlm.nih.gov/18498517/

und es hemmt schon die testosteron de novo synthese in der kopfhaut

https://www.researchgate.net/publication/307895673/figure/fig1/AS:403930707185670@1473315993989/Effects-of-adrenal-steroidogenesis-inhibitors-on-the-cortisol-synthesis-pathway-9-The.png

https://pubmed.ncbi.nlm.nih.gov/2474059/

Subject: Aw: Haarausfall mit 23 erste Mal aufgefallen , dringend hilfe
Posted by Frank1970 on Wed, 28 Sep 2022 15:27:12 GMT
View Forum Message <> Reply to Message

pilos schrieb am Wed, 28 September 2022 16:54Frank1970 schrieb am Wed, 28 September 2022 17:40KDerNeueUser schrieb am Wed, 28 September 2022 13:57Also PO = Pieroctin olamin .
Was ich noch fragen sollte wie sieht es aus mit Micro needeling ?
Ach so...

Ein pilzmittel wirkt nicht gegen AGA, oder Haarschwund an sich.

Wenn DHT das subkutane Fett angreift, schwächt das die Abwehr der Haut gegen Mikroorganismen.
Nur eine Wiederherstellung der Funktion der Hypodermis kann die Begleiterscheinung vermindern, oder verschwinden lassen.

so pauschal kann man das nicht sagen

https://pubmed.ncbi.nlm.nih.gov/18498517/

und es hemmt schon die testosteron de novo synthese in der kopfhaut

https://www.researchgate.net/publication/307895673/figure/fig1/AS:403930707185670@1473315

993989/Effects-of-adrenal-steroidogenesis-inhibitors-on-the-cortisol-synthesis-pathway-9-The.png

https://pubmed.ncbi.nlm.nih.gov/2474059/

Bin ja relativ Studien freundlich.... Aber.. Da hab ich erhebliche Zweifel. :roll:

Vor allem weil es ja wieder ausgespült wird.

Strange.....

Subject: Aw: Haarausfall mit 23 erste Mal aufgefallen , dringend hilfe
Posted by DerNeueUser on Wed, 28 Sep 2022 15:50:50 GMT
View Forum Message <> Reply to Message

Aber schaden tuts ja nicht oder

Subject: Aw: Haarausfall mit 23 erste Mal aufgefallen , dringend hilfe
Posted by daniel91 on Wed, 28 Sep 2022 22:01:48 GMT
View Forum Message <> Reply to Message

Meine letzte Nachricht hier in dem thread:

Es wurde alles schon x Fach gesagt: Fin(!!!) und Minox sind hier Pflicht um den Status zu erhalten.
Das was Pilos (ich mag ihn) mit PO hier vorschlägt hilft vielleicht bei Sonic Boom mit ü40, und ein wenig diffuser Ausfall in der NW2 Region über Jahr Zehnte. Du hast eine aggressive Form der AGA, das wird sich in den nächsten 5 Jahren zeigen wenn du nichts dagegen tust.

Du hast also 2 Möglichkeiten:
- Du freundest dich mit einem buzzcut oder glatze an (günstigste und einfachste Option)
- Du fängst jetzt mit Fin und Minox an (Po/Microneedling kannst du zusätzlich ins Boot nehmen)

Mehr gibt es eigentlich nicht zu sagen.
Die Warnung vor dem Haarausfall Experten würde ich auch ernst nehmen, der wirft dich uU Jahre nach hinten und kostet viel Geld.

Subject: Aw: Haarausfall mit 23 erste Mal aufgefallen , dringend hilfe

Posted by DerNeueUser on Thu, 29 Sep 2022 09:32:14 GMT
View Forum Message <> Reply to Message

1 Frage woher nimmst du das es eine aggressive Form ist .2. welche Warnung vor dem Haarexperten ?

Subject: Aw: Haarausfall mit 23 erste Mal aufgefallen , dringend hilfe
Posted by ShibaInu on Thu, 29 Sep 2022 09:40:39 GMT
View Forum Message <> Reply to Message

Erstmal 2 Jahre finasterid, minox würde ich noch nicht anfangen.

Subject: Aw: Haarausfall mit 23 erste Mal aufgefallen , dringend hilfe
Posted by daniel91 on Thu, 29 Sep 2022 09:52:41 GMT
View Forum Message <> Reply to Message

DerNeueUser schrieb am Thu, 29 September 2022 11:321 Frage woher nimmst du das es eine aggressive Form ist .2. welche Warnung vor dem Haarexperten ?
1. Entnehme ich deines Alters und deinen Bildern.
2. Lies den thread nochmal aufmerksam.

Subject: Aw: Haarausfall mit 23 erste Mal aufgefallen , dringend hilfe
Posted by daniel91 on Thu, 29 Sep 2022 09:54:03 GMT
View Forum Message <> Reply to Message

ShibaInu schrieb am Thu, 29 September 2022 11:40Erstmal 2 Jahre finasterid, minox würde ich noch nicht anfangen.
Kombi treatment ist aber am effektivsten,
der hassle ist doch auch echt gering, wenn man es statt 2 mal, 1 mal täglich, am besten abends aufträgt.

Subject: Aw: Haarausfall mit 23 erste Mal aufgefallen , dringend hilfe
Posted by Sonic Boom on Thu, 29 Sep 2022 09:56:57 GMT
View Forum Message <> Reply to Message

Du kannst es auch mit RU oder Pyrilutamide [oder zumindest mal den Kintor-Thread durchlesen, um zu schauen, was die Anwender berichten] versuchen und Fin/ Dut erst mal weglassen.
Ich würde an deiner Stelle erst alle topischen Sachen AUSPROBIEREN, bevor du irgendwas schluckst! Finasterid ist eben ein Teufelszeug, das muß dir klar sein!

Subject: Aw: Haarausfall mit 23 erste Mal aufgefallen , dringend hilfe
Posted by Frank1970 on Thu, 29 Sep 2022 11:02:30 GMT
View Forum Message <> Reply to Message

Hi Sonic

Zitat:Finasterid ist eben ein Teufelszeug, das muß dir klar sein
_____---

Protest :)

Du machst ihm so nur mehr oder weniger unnötig Angst.

Wie viele Anwender weltweit(sogar der alte Donald Trump und Russel Brand), kann er damit durchaus bis an sein Lebensende glücklich werden.

Und seien wir mal ehrlich..... Die häufigste NW, die trotz harufig nicht die Regel ist(100 von mehreren 1000),sind libido Schwankungen auf Akkiholniveaeu.

Depris... Die bekommt nicht jeder während der Einnahme.
Es kann ja auch von Depris befreien, z. B dann wenn ihm die Haare wiederwachsen.

Und zum gegenwärtigen Zeitpunkt ein PFS voraussetzen, waere in anbetracht der Datenlage toericht.

Zu anderen Mitteln.... Gibt es gar keine Studien.
Und wenn mal irgendwas vor 20 Jahren bei medline publiziert wurde, dann wären das ungelegte Eier und Hypothesen, wie man sie zu z. B Alpecin findet.
Alpecin ist zwar wirkungslos,.....,aber hat immerhin, wenigstens eine Studie...

....., mit wunschergebnissen :roll:

Subjektive Anwenderberichte können auf Täuschung basieren.
Keine Fremdbegutachter, keine Fotos, kein Trichoscan etc.

Gruss
Frank

Subject: Aw: Haarausfall mit 23 erste Mal aufgefallen , dringend hilfe
Posted by DerNeueUser on Thu, 29 Sep 2022 11:46:43 GMT
View Forum Message <> Reply to Message

Also ich bin jetzt so gut wie 24 und die Geheimratsecken vorne habe ich seit gut 6 Jahren . Und

den Thread habe ich mir jetzt auch komplett nochmal durchgelesen da hat niemand vor einem " Dermatologen der auf Haarausfall spezialisiert ist " gewarnt .

Subject: Aw: Haarausfall mit 23 erste Mal aufgefallen , dringend hilfe
Posted by DerNeueUser on Thu, 29 Sep 2022 11:47:08 GMT
View Forum Message <> Reply to Message

Aus welchem Grund Minox nicht ?

Subject: Aw: Haarausfall mit 23 erste Mal aufgefallen , dringend hilfe
Posted by DerNeueUser on Thu, 29 Sep 2022 11:48:28 GMT
View Forum Message <> Reply to Message

daniel91 schrieb am Thu, 29 September 2022 11:54ShibaInu schrieb am Thu, 29 September 2022 11:40Erstmal 2 Jahre finasterid, minox würde ich noch nicht anfangen.
Kombi treatment ist aber am effektivsten,
der hassle ist doch auch echt gering, wenn man es statt 2 mal, 1 mal täglich, am besten abends aufträgt.
Der eine Hautarzt wo ich es rder meinte es mache kein Unterschied ob 1 Mal tgl oder 2 Mal Minox

---

Subject: Aw: Haarausfall mit 23 erste Mal aufgefallen , dringend hilfe
Posted by DerNeueUser on Thu, 29 Sep 2022 11:52:55 GMT
View Forum Message <> Reply to Message

Sonic Boom schrieb am Thu, 29 September 2022 11:56Du kannst es auch mit RU oder Pyrilutamide [oder zumindest mal den Kintor-Thread durchlesen, um zu schauen, was die Anwender berichten] versuchen und Fin/ Dut erst mal weglassen.
Ich würde an deiner Stelle erst alle topischen Sachen AUSPROBIEREN, bevor du irgendwas schluckst! Finasterid ist eben ein Teufelszeug, das muß dir klar sein!

Also habe jetzt versucht rauszufinden was Phyrilutamide bedeutet habe aber nichts gefunden., Was ist damit gemeint ? Und Fin Topisch wirkt doch letztlich auch systematisch oder weil's ja eh ins Blutsystem kommt und es wirkt ja nicht so gut wie oral . Hast du Fin Mal genommen ? Und RU ist doch genauso ein Antodrogen wie Fin ?

Subject: Aw: Haarausfall mit 23 erste Mal aufgefallen , dringend hilfe
Posted by DerNeueUser on Thu, 29 Sep 2022 11:54:25 GMT
View Forum Message <> Reply to Message

Ist einmal ein Trichsoscan zumachen sinnvoll jetzt wo ich mit Therapie den anfange ? Wie hoch würdest du den NW Anteil schätzen bei Fin , das was ich gelesen habe liegt ja bei 1.7% bei den schweren NW

Subject: Aw: Haarausfall mit 23 erste Mal aufgefallen , dringend hilfe
Posted by DerNeueUser on Thu, 29 Sep 2022 12:00:27 GMT
View Forum Message <> Reply to Message

Ach und was ich vergessen habe zu sagen da ich im Sommer mir die ganze Kopfhaut verbrannt hatte und demensprechend Haare das erste Mal abrasiert hatte und mir ja deswegen das erste Mal diese Stellen aufgefallen sind . Weiß nicht inwiefern das relevant ist

---

Subject: Aw: Haarausfall mit 23 erste Mal aufgefallen , dringend hilfe
Posted by Frank1970 on Thu, 29 Sep 2022 12:16:25 GMT
View Forum Message <> Reply to Message

DerNeueUser schrieb am Thu, 29 September 2022 13:54Ist einmal ein Trichsoscan zumachen sinnvoll jetzt wo ich mit Therapie den anfange ? Wie hoch würdest du den NW Anteil schätzen bei Fin , das was ich gelesen habe liegt ja bei 1.7% bei den schweren NW

Hallo

Ein Trichsoscan vor der Behandlung und dann im Verlauf, macht schon Sinn.
So kann man die Wirkung detailliert einschätzen.

Die Nebenwirkungen von 1mg Fin.... :)...

Das ist eine sehr geringe Lifestyle Dosis. Eigentlich nehmen bph Patienten 5 mg tgl.

Ich schätze das c. A 100 von mehreren 1000 Fin Konsumenten, leichte Libidoschwierigkeiten berichten. Das deckt sich auch mit resuemierter Gesamtheit der Datenlage.
Davon muss man nochmal c. A 40 von jeweils 100 abziehen, denn die haben das nur weil es eingebildet ist. Eine typische männliche Hormonangst
Diese Libidistoerungen beziehen sich wohl primar auf waesseriges Sperma, gelegentlich erektionsschwierigkeiten auf Alkoholniveaou, sowie vermindertes Ejakulationsvolumen.

Noch nicht ganz geklärt, aber e. V v
Besteht bei starker Neigung zu Depressionen, eine Verstärkung dieser durch Fin.
Das müsste man aber schnell merken und kann es ja dann bei Bedarf absetzen.
Es ist aber noch nicht geklärt ob diese Leute das wegen Fin oder wegen ihrer AGA hatten.
Haar Patienten, wie auch ich einer bin, sind sehr sensibel.
Gynaekomastie unter 1 mg Fin, ist sehr sehr selten.
Diese ist aber in der Regel auch reversible.

Fin ist eines der Arzneimittel, die als relativ Nebenwirkungssicher bezeichnet werden können.

Ich wusste nicht was Fuer schwere NW Fin machen kann?
Mag sein das so etwas 1 bis 5 mal auf der Welt vorkam, aber das ist bei fast allen Medikamenten auf der Welt passiert
Jedes Blutdruckmedikament macht ganz sicher mehr NW

Subject: Aw: Haarausfall mit 23 erste Mal aufgefallen , dringend hilfe
Posted by Frank1970 on Thu, 29 Sep 2022 12:19:32 GMT
View Forum Message <> Reply to Message

DerNeueUser schrieb am Thu, 29 September 2022 14:00Ach und was ich vergessen habe zu sagen da ich im Sommer mir die ganze Kopfhaut verbrannt hatte und demensprechend Haare das erste Mal abrasiert hatte und mir ja deswegen das erste Mal diese Stellen aufgefallen sind .
Weiß nicht inwiefern das relevant ist
Wie stark verbrannt?

Rot und Blasen?

Subject: Aw: Haarausfall mit 23 erste Mal aufgefallen , dringend hilfe
Posted by DerNeueUser on Thu, 29 Sep 2022 12:42:09 GMT
View Forum Message <> Reply to Message

Frank1970 schrieb am Thu, 29 September 2022 14:16DerNeueUser schrieb am Thu, 29 September 2022 13:54Ist einmal ein Trichsoscan zumachen sinnvoll jetzt wo ich mit Therapie den anfange ? Wie hoch würdest du den NW Anteil schätzen bei Fin , das was ich gelesen habe liegt ja bei 1.7% bei den schweren NW
Hallo

Ein Trichsoscan vor der Behandlung und dann im Verlauf, macht schon Sinn.
So kann man die Wirkung detailliert einschätzen.

Die Nebenwirkungen von 1mg Fin.... :)...

Das ist eine sehr geringe Lifestyle Dosis. Eigentlich nehmen bph Patienten 5 mg tgl.

Ich schätze das c. A 100 von mehreren 1000 Fin Konsumenten, leichte Libidoschwierigkeiten berichten. Das deckt sich auch mit resuemierter Gesamtheit der Datenlage.
Davon muss man nochmal c. A 40 von jeweils 100 abziehen, denn die haben das nur weil es

eingebildet ist. Eine typische männliche Hormonangst
Diese Libidistoerungen beziehen sich wohl primar auf waesseriges Sperma, gelegentlich erektionsschwierigkeiten auf Alkoholniveaou, sowie vermindertes Ejakulationsvolumen.

Noch nicht ganz geklärt, aber e. V v
Besteht bei starker Neigung zu Depressionen, eine Verstärkung dieser durch Fin.
Das müsste man aber schnell merken und kann es ja dann bei Bedarf absetzen.
Es ist aber noch nicht geklärt ob diese Leute das wegen Fin oder wegen ihrer AGA hatten.
Haar Patienten, wie auch ich einer bin, sind sehr sensibel.
Gynaekomastie unter 1 mg Fin, ist sehr sehr selten.
Diese ist aber in der Regel auch reversible.

Fin ist eines der Arzneimittel, die als relativ Nebenwirkungssicher bezeichnet werden können.

Ich wusste nicht was Fuer schwere NW Fin machen kann?
Mag sein das so etwas 1 bis 5 mal auf der Welt vorkam, aber das ist bei fast allen Medikamenten auf der Welt passiert
Jedes Blutdruckmedikament macht ganz sicher mehr NW

Naja schwere NW verstehe ich dauerhafte Impotenz , Krebs , Sunken eyes .

Aber bei der Dosierung lese ich immer was von 0?2 mg bis 1 mg oder nur 1 mg 3* die Woche .
Habe noch in keine Thread gelesen das die 5 mg nehmen ?

Und mit Nebenwirkungsacher meinst du , das es auf jeden Fall NW hat aber in meisten fällen keine drastischen ?

Also verbrannt also rot und gepellte haut das selbe halt im Gesicht .

Topisch RU und Fin oral macht sowas Sinn ?

Subject: Aw: Haarausfall mit 23 erste Mal aufgefallen , dringend hilfe
Posted by Sonic Boom on Thu, 29 Sep 2022 12:46:32 GMT
View Forum Message <> Reply to Message

Zitat:Topisch RU und Fin oral macht sowas Sinn ?
Auf jeden Fall! Wirkt auf zwei verschiedenen Ebenen. :nod: :thumbup:

Subject: Aw: Haarausfall mit 23 erste Mal aufgefallen , dringend hilfe
Posted by DerNeueUser on Thu, 29 Sep 2022 13:02:34 GMT
View Forum Message <> Reply to Message

Würdest du bei meinem Status direkt mit Fin anfangen oder erst andere Sachen wie Ket Shampoo Minox evtl ,

---

Subject: Aw: Haarausfall mit 23 erste Mal aufgefallen , dringend hilfe
Posted by Patrick_Bateman on Thu, 29 Sep 2022 13:02:59 GMT
View Forum Message <> Reply to Message

daniel91 schrieb am Thu, 29 September 2022 00:01Meine letzte Nachricht hier in dem thread:

Es wurde alles schon x Fach gesagt: Fin(!!!) und Minox sind hier Pflicht um den Status zu erhalten.
Das was Pilos (ich mag ihn) mit PO hier vorschlägt hilft vielleicht bei Sonic Boom mit ü40, und ein wenig diffuser Ausfall in der NW2 Region über Jahr Zehnte. Du hast eine aggressive Form der AGA, das wird sich in den nächsten 5 Jahren zeigen wenn du nichts dagegen tust.

:thumbup:

Fang mit Fin und Minox topisch an, mache Bilder und dann Status beobachten.
Du bist ein diffuse Thinner mit einem "noch" ansehnlichen Haar Status, du hast gute Voraussetzungen dafür das du mit diesen beiden Mitteln den Status über Jahre halten kannst.

Subject: Aw: Haarausfall mit 23 erste Mal aufgefallen , dringend hilfe
Posted by Frank1970 on Thu, 29 Sep 2022 13:03:30 GMT
View Forum Message <> Reply to Message

, DerNeueUser schrieb am Thu, 29 September 2022 14:42Frank1970 schrieb am Thu, 29 September 2022 14:16DerNeueUser schrieb am Thu, 29 September 2022 13:54Ist einmal ein Trichsoscan zumachen sinnvoll jetzt wo ich mit Therapie den anfange ? Wie hoch würdest du den NW Anteil schätzen bei Fin , das was ich gelesen habe liegt ja bei 1.7% bei den schweren NW
Hallo

Ein Trichsoscan vor der Behandlung und dann im Verlauf, macht schon Sinn.
So kann man die Wirkung detailliert einschätzen.

Die Nebenwirkungen von 1mg Fin.... :)...

Das ist eine sehr geringe Lifestyle Dosis. Eigentlich nehmen bph Patienten 5 mg tgl.

Ich schätze das c. A 100 von mehreren 1000 Fin Konsumenten, leichte Libidoschwierigkeiten berichten. Das deckt sich auch mit resuemierter Gesamtheit der Datenlage.
Davon muss man nochmal c. A 40 von jeweils 100 abziehen, denn die haben das nur weil es eingebildet ist. Eine typische männliche Hormonangst
Diese Libidistoerungen beziehen sich wohl primar auf waesseriges Sperma, gelegentlich erektionsschwierigkeiten auf Alkoholniveaou, sowie vermindertes Ejakulationsvolumen.

Noch nicht ganz geklärt, aber e. V v
Besteht bei starker Neigung zu Depressionen, eine Verstärkung dieser durch Fin.
Das müsste man aber schnell merken und kann es ja dann bei Bedarf absetzen.
Es ist aber noch nicht geklärt ob diese Leute das wegen Fin oder wegen ihrer AGA hatten.
Haar Patienten, wie auch ich einer bin, sind sehr sensibel.
Gynaekomastie unter 1 mg Fin, ist sehr sehr selten.
Diese ist aber in der Regel auch reversible.

Fin ist eines der Arzneimittel, die als relativ Nebenwirkungssicher bezeichnet werden können.

Ich wusste nicht was Fuer schwere NW Fin machen kann?
Mag sein das so etwas 1 bis 5 mal auf der Welt vorkam, aber das ist bei fast allen Medikamenten auf der Welt passiert
Jedes Blutdruckmedikament macht ganz sicher mehr NW

Naja schwere NW verstehe ich dauerhafte Impotenz , Krebs , Sunken eyes .

Aber bei der Dosierung lese ich immer was von 0?2 mg bis 1 mg oder nur 1 mg 3* die Woche .
Habe noch in keine Thread gelesen das die 5 mg nehmen ?

Und mit Nebenwirkungsacher meinst du , das es auf jeden Fall NW hat aber in meisten fällen keine drastischen ?

Also verbrannt also rot und gepellte haut das selbe halt im Gesicht .

Topisch RU und Fin oral macht sowas Sinn ?

Zitat:mit Nebenwirkungsacher meinst du , das es auf jeden Fall NW hat aber in meisten fällen keine drastischen ?

Mit hoher Sicherheit keine Drastischen, vielleicht auch gar keine!
Bis auf häufiger eine leichte Verdünnung des Spermas....
Wer aber darunter leidet, der sollte besser zum Psychologen gehen.

5 mg nimmt man bei prostatahyperplasie.

Ich hab sie als Prarpperat Proscar 5 Jahre genommen.
Keine NW, bis auf waesseriges Sperma.
Ganz latente Gewichtszunahme, die aber auch willkommen war.

Nimm das tgl.. 1 mg.
Alles andere drunter ist in Wirkung nicht erwiesen.
Riskante Spielerei. Ich wette das es deshalb bei einigen nicht, oder schlechter wirkt.
Die Angst hat diese Spiele geboren....

Fin und Minox... Das macht Sinn.
Fin und RU..

RU... Ist wirkungslos.

Warum?

Es existieren keine Studien zu dem hier, bzw im Web angebotenen Prarpperat.
Man Weiss nicht was drin ist.
Es kann einfach nur Minox drin sein, oder Spuelwasser.

Kein Arzt, kein Experte, kein Apotheker kennt diese Lösung.
Ein Phantom, ein Gespenst....
Diese Umstände zwingen mich dazu es Fuer wirkungslos zu erklaeren.
Das mache ich auch gerne, vorallem weil der unverschämte Preis den Preis Fuer das ebenso unwirksame Alpecin um ein vielfaches übersteigt!

Ich halte das Fuer clevere Abzocke.
Geboren hat sie die Hysterie um das Post Finasterid Syndrom

In Sorge um deine Haare, muss ich dringend davon abraten....!

Die Verbrennung von dem geschilderten Ausmaßes kann den Ausbruch seiner AGA getriggert haben.
Durch die Entzündung kann es zu einem ersten fibrotischem Ereigniss gekommen sein.
Es sei denn du hast das unmittelbar danach gekürzt, und dann direkt gesehen.
Dann kann noch ein effluvium kurz nach dem Brand entstanden sein.

Aber die Diagnose ist doch AGA... Oder?

Subject: Aw: Haarausfall mit 23 erste Mal aufgefallen , dringend hilfe
Posted by DerNeueUser on Thu, 29 Sep 2022 13:07:51 GMT
View Forum Message <> Reply to Message

Wo besteht der Unterschied zwischen Topisch Fin und oral in den NW ? Oder auch Wirkung denke das es systematisch ja besser wirkt ?
Und was genau bedeutet diffuser thinner?

Subject: Aw: Haarausfall mit 23 erste Mal aufgefallen , dringend hilfe
Posted by DerNeueUser on Thu, 29 Sep 2022 13:08:59 GMT
View Forum Message <> Reply to Message

Patrick_Bateman schrieb am Thu, 29 September 2022 15:02daniel91 schrieb am Thu, 29 September 2022 00:01Meine letzte Nachricht hier in dem thread:

Es wurde alles schon x Fach gesagt: Fin(!!!) und Minox sind hier Pflicht um den Status zu erhalten.
Das was Pilos (ich mag ihn) mit PO hier vorschlägt hilft vielleicht bei Sonic Boom mit ü40, und ein wenig diffuser Ausfall in der NW2 Region über Jahr Zehnte. Du hast eine aggressive Form der AGA, das wird sich in den nächsten 5 Jahren zeigen wenn du nichts dagegen tust.

:thumbup:

Fang mit Fin und Minox topisch an, mache Bilder und dann Status beobachten.
Du bist ein diffuse Thinner mit einem "noch" ansehnlichen Haar Status, du hast gute Voraussetzungen dafür das du mit diesen beiden Mitteln den Status über Jahre halten kannst.

Bzw hast du ja auch diffusen HA , was genau bedeutet das für mich in Zukunft

---

Subject: Aw: Haarausfall mit 23 erste Mal aufgefallen , dringend hilfe
Posted by Patrick_Bateman on Thu, 29 Sep 2022 13:09:16 GMT
View Forum Message <> Reply to Message

DerNeueUser schrieb am Thu, 29 September 2022 15:02Würdest du bei meinem Status direkt mit Fin anfangen oder erst andere Sachen wie Ket Shampoo Minox evtl ,
Nimm Ket noch dazu, in der Selbsthilfe hier gibts ne Anleitung für die Lotion. Das Regime mit Fin und Minox zusätzlich nennt man Big 3

Ich bin auch ein diffuse Thinner mit stabiler Haarlinie und habe meinen HA viel später entdeckt als du, dementsprechend viel mehr Dichte im Scheitelbereich verloren und konnte dennoch

wieder mit nur diesen beiden Mitteln meinen Status deutlich verbessern, bis hin soweit das zum einen der Haarausfall nicht mehr sichtbar war, zum anderen die Leute wieder anfingen Komplimente über meine Haare zu machen.

Was ich damit sagen will, mit relativ wenig Aufwand kannst du viel rausholen.

Subject: Aw: Haarausfall mit 23 erste Mal aufgefallen , dringend hilfe
Posted by DerNeueUser on Thu, 29 Sep 2022 13:16:10 GMT
View Forum Message <> Reply to Message

Frank1970 schrieb am Thu, 29 September 2022 15:03DerNeueUser schrieb am Thu, 29 September 2022 14:42Frank1970 schrieb am Thu, 29 September 2022 14:16DerNeueUser schrieb am Thu, 29 September 2022 13:54Ist einmal ein Trichsoscan zumachen sinnvoll jetzt wo ich mit Therapie den anfange ? Wie hoch würdest du den NW Anteil schätzen bei Fin , das was ich gelesen habe liegt ja bei 1.7% bei den schweren NW
Hallo

Ein Trichsoscan vor der Behandlung und dann im Verlauf, macht schon Sinn.
So kann man die Wirkung detailliert einschätzen.

Die Nebenwirkungen von 1mg Fin.... :)...

Das ist eine sehr geringe Lifestyle Dosis. Eigentlich nehmen bph Patienten 5 mg tgl.

Ich schätze das c. A 100 von mehreren 1000 Fin Konsumenten, leichte Libidoschwierigkeiten berichten. Das deckt sich auch mit resuemierter Gesamtheit der Datenlage.
Davon muss man nochmal c. A 40 von jeweils 100 abziehen, denn die haben das nur weil es eingebildet ist. Eine typische männliche Hormonangst
Diese Libidistoerungen beziehen sich wohl primar auf waesseriges Sperma, gelegentlich erektionsschwierigkeiten auf Alkoholniveaou, sowie vermindertes Ejakulationsvolumen.

Noch nicht ganz geklärt, aber e. V v
Besteht bei starker Neigung zu Depressionen, eine Verstärkung dieser durch Fin.
Das müsste man aber schnell merken und kann es ja dann bei Bedarf absetzen.
Es ist aber noch nicht geklärt ob diese Leute das wegen Fin oder wegen ihrer AGA hatten.
Haar Patienten, wie auch ich einer bin, sind sehr sensibel.
Gynaekomastie unter 1 mg Fin, ist sehr sehr selten.
Diese ist aber in der Regel auch reversible.

Fin ist eines der Arzneimittel, die als relativ Nebenwirkungssicher bezeichnet werden können.

Ich wusste nicht was Fuer schwere NW Fin machen kann?
Mag sein das so etwas 1 bis 5 mal auf der Welt vorkam, aber das ist bei fast allen Medikamenten auf der Welt passiert
Jedes Blutdruckmedikament macht ganz sicher mehr NW

Naja schwere NW verstehe ich dauerhafte Impotenz , Krebs , Sunken eyes .

Aber bei der Dosierung lese ich immer was von 0?2 mg bis 1 mg oder nur 1 mg 3* die Woche .
Habe noch in keine Thread gelesen das die 5 mg nehmen ?

Und mit Nebenwirkungsacher meinst du , das es auf jeden Fall NW hat aber in meisten fällen keine drastischen ?

Also verbrannt also rot und gepellte haut das selbe halt im Gesicht .

Topisch RU und Fin oral macht sowas Sinn ?

Zitat:mit Nebenwirkungsacher meinst du , das es auf jeden Fall NW hat aber in meisten fällen keine drastischen ?

Mit hoher Sicherheit keine Drastischen, vielleicht auch gar keine!
Bis auf häufiger eine leichte Verdünnung des Spermas....
Wer aber darunter leidet, der sollte besser zum Psychologen gehen.

5 mg nimmt man bei prostatahyperplasie.
Ich hab sie als Prarpperat Proscar 5 Jahre genommen.
Keine NW, bis auf waesseriges Sperma.
Ganz latente Gewichtszunahme, die aber auch willkommen war.

Nimm das tgl.. 1 mg.
Alles andere drunter ist in Wirkung nicht erwiesen.
Warte Spielerei.
Die Angst hat diese Spiele geboren....

Fin und Minox... Das macht Sinn.
Fin und RU..

RU... Ist wirkungslos.

Warum?

Es existieren keine Studien zu dem hier, bzw im Web angebotenen Prarpperat.
Man Weiss nicht was drin ist.
Es kann einfach nur Minox drin sein, oder Spuelwasser.

Kein Arzt, kein Experte, kein Apotheker kennt diese Lösung.
Ein Phantom, ein Gespenst....

Ich halte das Fuer clevere Abzocke.
Geboren hat sie die Hysterie um das Post Finasterid Syndrom

In Sorge um deine Haare, muss ich dringend davon abraten....!

Die Verbrennung von dem geschilderten Ausmaßes kann den Ausbruch seiner AGA getriggert haben.
Durch die Entzündung kann es zu einem ersten fibrotischem Ereigniss gekommen sein.
Es sei denn du hast das unmittelbar danach gekürzt, und dann direkt gesehen.
Dann kann noch ein effluvium kurz nach dem Brand entstanden sein.

Aber die Diagnose ist doch AGA... Oder?

Naja die stellen habe ich damals zum ersten Mal gesehen rellativ schne nach dem Sonnenbrand also vlt max paar Tage .
Aber es gibt ja Recht viele die sagen RU wirkt , auch in den Foren klar das es noch nicht zugelassen ist und demensprechend keine Studien gibt ist klar .

Ne Diagnose an sich habe ich noch nicht wirklich ich war bei 2 Hautârzten . Die eine Meinte das hinten wäre nichts im tinsur Bereich oder auch seitlich und vorne wären eben Geheimratsecken , und ich könnte wenn ich wolte Minox nehmen Fin würde sie nicht empfehlen aufgrund der NW . Bei einem anderen Hautarzt vor 3 Wochen der meinte auch sind eben Geheimratsecken würde auch Minox empfehlen , Fin nicht . Jetzt habe ich in 2 Wochen ein Termin bei Einem Dermatologen der auf Haarausfälle spezialisiert ist . Ein Trichoscan oder sowas wurde noch nicht gemacht Blutuntersuchungen auch nicht .

Subject: Aw: Haarausfall mit 23 erste Mal aufgefallen , dringend hilfe
Posted by DerNeueUser on Thu, 29 Sep 2022 13:16:29 GMT
View Forum Message <> Reply to Message

Frank1970 schrieb am Thu, 29 September 2022 15:03DerNeueUser schrieb am Thu, 29 September 2022 14:42Frank1970 schrieb am Thu, 29 September 2022 14:16DerNeueUser schrieb am Thu, 29 September 2022 13:54Ist einmal ein Trichsoscan zumachen sinnvoll jetzt wo ich mit Therapie den anfange ? Wie hoch würdest du den NW Anteil schätzen bei Fin , das was ich gelesen habe liegt ja bei 1.7% bei den schweren NW
Hallo

Ein Trichsoscan vor der Behandlung und dann im Verlauf, macht schon Sinn.
So kann man die Wirkung detailliert einschätzen.

Die Nebenwirkungen von 1mg Fin.... :)...

Das ist eine sehr geringe Lifestyle Dosis. Eigentlich nehmen bph Patienten 5 mg tgl.

Ich schätze das c. A 100 von mehreren 1000 Fin Konsumenten, leichte Libidoschwierigkeiten berichten. Das deckt sich auch mit resuemierter Gesamtheit der Datenlage.
Davon muss man nochmal c. A 40 von jeweils 100 abziehen, denn die haben das nur weil es eingebildet ist. Eine typische männliche Hormonangst
Diese Libidistoerungen beziehen sich wohl primar auf waesseriges Sperma, gelegentlich erektionsschwierigkeiten auf Alkoholniveaou, sowie vermindertes Ejakulationsvolumen.

Noch nicht ganz geklärt, aber e. V v
Besteht bei starker Neigung zu Depressionen, eine Verstärkung dieser durch Fin.
Das müsste man aber schnell merken und kann es ja dann bei Bedarf absetzen.
Es ist aber noch nicht geklärt ob diese Leute das wegen Fin oder wegen ihrer AGA hatten.
Haar Patienten, wie auch ich einer bin, sind sehr sensibel.
Gynaekomastie unter 1 mg Fin, ist sehr sehr selten.
Diese ist aber in der Regel auch reversible.

Fin ist eines der Arzneimittel, die als relativ Nebenwirkungssicher bezeichnet werden können.

Ich wusste nicht was Fuer schwere NW Fin machen kann?
Mag sein das so etwas 1 bis 5 mal auf der Welt vorkam, aber das ist bei fast allen Medikamenten auf der Welt passiert
Jedes Blutdruckmedikament macht ganz sicher mehr NW

Naja schwere NW verstehe ich dauerhafte Impotenz , Krebs , Sunken eyes .

Aber bei der Dosierung lese ich immer was von 0?2 mg bis 1 mg oder nur 1 mg 3* die Woche .
Habe noch in keine Thread gelesen das die 5 mg nehmen ?

Und mit Nebenwirkungsacher meinst du , das es auf jeden Fall NW hat aber in meisten fällen keine drastischen ?

Also verbrannt also rot und gepellte haut das selbe halt im Gesicht .

Topisch RU und Fin oral macht sowas Sinn ?

Zitat:mit Nebenwirkungsacher meinst du , das es auf jeden Fall NW hat aber in meisten fällen keine drastischen ?

Mit hoher Sicherheit keine Drastischen, vielleicht auch gar keine!
Bis auf häufiger eine leichte Verdünnung des Spermas....
Wer aber darunter leidet, der sollte besser zum Psychologen gehen.

5 mg nimmt man bei prostatahyperplasie.
Ich hab sie als Prarpperat Proscar 5 Jahre genommen.
Keine NW, bis auf waesseriges Sperma.
Ganz latente Gewichtszunahme, die aber auch willkommen war.

Nimm das tgl.. 1 mg.
Alles andere drunter ist in Wirkung nicht erwiesen.
Warte Spielerei.
Die Angst hat diese Spiele geboren....

Fin und Minox... Das macht Sinn.
Fin und RU..

RU... Ist wirkungslos.

Warum?

Es existieren keine Studien zu dem hier, bzw im Web angebotenen Prarpperat.
Man Weiss nicht was drin ist.
Es kann einfach nur Minox drin sein, oder Spuelwasser.

Kein Arzt, kein Experte, kein Apotheker kennt diese Lösung.
Ein Phantom, ein Gespenst....

Ich halte das Fuer clevere Abzocke.
Geboren hat sie die Hysterie um das Post Finasterid Syndrom

In Sorge um deine Haare, muss ich dringend davon abraten....!

Die Verbrennung von dem geschilderten Ausmaßes kann den Ausbruch seiner AGA getriggert haben.
Durch die Entzündung kann es zu einem ersten fibrotischem Ereigniss gekommen sein.
Es sei denn du hast das unmittelbar danach gekürzt, und dann direkt gesehen.
Dann kann noch ein effluvium kurz nach dem Brand entstanden sein.

Aber die Diagnose ist doch AGA... Oder?

Naja die stellen habe ich damals zum ersten Mal gesehen rellativ schne nach dem Sonnenbrand also vlt max paar Tage .
Aber es gibt ja Recht viele die sagen RU wirkt , auch in den Foren klar das es noch nicht zugelassen ist und demensprechend keine Studien gibt ist klar .

Ne Diagnose an sich habe ich noch nicht wirklich ich war bei 2 Hautârzten . Die eine Meinte das hinten wäre nichts im tinsur Bereich oder auch seitlich und vorne wären eben Geheimratsecken , und ich könnte wenn ich wolte Minox nehmen Fin würde sie nicht empfehlen aufgrund der NW . Bei einem anderen Hautarzt vor 3 Wochen der meinte auch sind eben Geheimratsecken würde auch Minox empfehlen , Fin nicht . Jetzt habe ich in 2 Wochen ein Termin bei Einem Dermatologen der auf Haarausfälle spezialisiert ist . Ein Trichoscan oder sowas wurde noch nicht gemacht Blutuntersuchungen auch nicht .

Subject: Aw: Haarausfall mit 23 erste Mal aufgefallen , dringend hilfe
Posted by DerNeueUser on Thu, 29 Sep 2022 13:17:14 GMT
View Forum Message <> Reply to Message

Frank1970 schrieb am Thu, 29 September 2022 15:03DerNeueUser schrieb am Thu, 29 September 2022 14:42Frank1970 schrieb am Thu, 29 September 2022 14:16DerNeueUser schrieb am Thu, 29 September 2022 13:54Ist einmal ein Trichsoscan zumachen sinnvoll jetzt wo ich mit Therapie den anfange ? Wie hoch würdest du den NW Anteil schätzen bei Fin , das was ich gelesen habe liegt ja bei 1.7% bei den schweren NW
Hallo

Ein Trichsoscan vor der Behandlung und dann im Verlauf, macht schon Sinn.
So kann man die Wirkung detailliert einschätzen.

Die Nebenwirkungen von 1mg Fin.... :)...

Das ist eine sehr geringe Lifestyle Dosis. Eigentlich nehmen bph Patienten 5 mg tgl.

Ich schätze das c. A 100 von mehreren 1000 Fin Konsumenten, leichte Libidoschwierigkeiten berichten. Das deckt sich auch mit resuemierter Gesamtheit der Datenlage.
Davon muss man nochmal c. A 40 von jeweils 100 abziehen, denn die haben das nur weil es eingebildet ist. Eine typische männliche Hormonangst
Diese Libidistoerungen beziehen sich wohl primar auf waesseriges Sperma, gelegentlich erektionsschwierigkeiten auf Alkoholniveaou, sowie vermindertes Ejakulationsvolumen.

Noch nicht ganz geklärt, aber e. V v
Besteht bei starker Neigung zu Depressionen, eine Verstärkung dieser durch Fin.

Das müsste man aber schnell merken und kann es ja dann bei Bedarf absetzen.
Es ist aber noch nicht geklärt ob diese Leute das wegen Fin oder wegen ihrer AGA hatten.
Haar Patienten, wie auch ich einer bin, sind sehr sensibel.
Gynaekomastie unter 1 mg Fin, ist sehr sehr selten.
Diese ist aber in der Regel auch reversible.

Fin ist eines der Arzneimittel, die als relativ Nebenwirkungssicher bezeichnet werden können.

Ich wusste nicht was Fuer schwere NW Fin machen kann?
Mag sein das so etwas 1 bis 5 mal auf der Welt vorkam, aber das ist bei fast allen Medikamenten auf der Welt passiert
Jedes Blutdruckmedikament macht ganz sicher mehr NW

Naja schwere NW verstehe ich dauerhafte Impotenz , Krebs , Sunken eyes .

Aber bei der Dosierung lese ich immer was von 0?2 mg bis 1 mg oder nur 1 mg 3* die Woche .
Habe noch in keine Thread gelesen das die 5 mg nehmen ?

Und mit Nebenwirkungsacher meinst du , das es auf jeden Fall NW hat aber in meisten fällen keine drastischen ?

Also verbrannt also rot und gepellte haut das selbe halt im Gesicht .

Topisch RU und Fin oral macht sowas Sinn ?

Zitat:mit Nebenwirkungsacher meinst du , das es auf jeden Fall NW hat aber in meisten fällen keine drastischen ?

Mit hoher Sicherheit keine Drastischen, vielleicht auch gar keine!
Bis auf häufiger eine leichte Verdünnung des Spermas....
Wer aber darunter leidet, der sollte besser zum Psychologen gehen.

5 mg nimmt man bei prostatahyperplasie.
Ich hab sie als Prarpperat Proscar 5 Jahre genommen.
Keine NW, bis auf waesseriges Sperma.
Ganz latente Gewichtszunahme, die aber auch willkommen war.

Nimm das tgl.. 1 mg.
Alles andere drunter ist in Wirkung nicht erwiesen.
Warte Spielerei.
Die Angst hat diese Spiele geboren....

Fin und Minox... Das macht Sinn.

Fin und RU..

RU... Ist wirkungslos.

Warum?

Es existieren keine Studien zu dem hier, bzw im Web angebotenen Prarpperat.
Man Weiss nicht was drin ist.
Es kann einfach nur Minox drin sein, oder Spuelwasser.

Kein Arzt, kein Experte, kein Apotheker kennt diese Lösung.
Ein Phantom, ein Gespenst....

Ich halte das Fuer clevere Abzocke.
Geboren hat sie die Hysterie um das Post Finasterid Syndrom

In Sorge um deine Haare, muss ich dringend davon abraten....!

Die Verbrennung von dem geschilderten Ausmaßes kann den Ausbruch seiner AGA getriggert haben.
Durch die Entzündung kann es zu einem ersten fibrotischem Ereigniss gekommen sein.
Es sei denn du hast das unmittelbar danach gekürzt, und dann direkt gesehen.
Dann kann noch ein effluvium kurz nach dem Brand entstanden sein.

Aber die Diagnose ist doch AGA... Oder?

Naja die stellen habe ich damals zum ersten Mal gesehen rellativ schne nach dem Sonnenbrand also vlt max paar Tage .
Aber es gibt ja Recht viele die sagen RU wirkt , auch in den Foren klar das es noch nicht zugelassen ist und demensprechend keine Studien gibt ist klar .

Ne Diagnose an sich habe ich noch nicht wirklich ich war bei 2 Hautârzten . Die eine Meinte das hinten wäre nichts im tinsur Bereich oder auch seitlich und vorne wären eben Geheimratsecken , und ich könnte wenn ich wolte Minox nehmen Fin würde sie nicht empfehlen aufgrund der NW . Bei einem anderen Hautarzt vor 3 Wochen der meinte auch sind eben Geheimratsecken würde auch Minox empfehlen , Fin nicht . Jetzt habe ich in 2 Wochen ein Termin bei Einem Dermatologen der auf Haarausfälle spezialisiert ist . Ein Trichoscan oder sowas wurde noch nicht gemacht Blutuntersuchungen auch nicht .

Subject: Aw: Haarausfall mit 23 erste Mal aufgefallen , dringend hilfe
Posted by DerNeueUser on Thu, 29 Sep 2022 13:17:48 GMT
View Forum Message <> Reply to Message

Frank1970 schrieb am Thu, 29 September 2022 15:03DerNeueUser schrieb am Thu, 29 September 2022 14:42Frank1970 schrieb am Thu, 29 September 2022 14:16DerNeueUser schrieb am Thu, 29 September 2022 13:54Ist einmal ein Trichsoscan zumachen sinnvoll jetzt wo ich mit Therapie den anfange ? Wie hoch würdest du den NW Anteil schätzen bei Fin , das was ich gelesen habe liegt ja bei 1.7% bei den schweren NW
Hallo

Ein Trichsoscan vor der Behandlung und dann im Verlauf, macht schon Sinn.
So kann man die Wirkung detailliert einschätzen.

Die Nebenwirkungen von 1mg Fin.... :)...

Das ist eine sehr geringe Lifestyle Dosis. Eigentlich nehmen bph Patienten 5 mg tgl.

Ich schätze das c. A 100 von mehreren 1000 Fin Konsumenten, leichte Libidoschwierigkeiten berichten. Das deckt sich auch mit resuemierter Gesamtheit der Datenlage.
Davon muss man nochmal c. A 40 von jeweils 100 abziehen, denn die haben das nur weil es eingebildet ist. Eine typische männliche Hormonangst
Diese Libidistoerungen beziehen sich wohl primar auf waesseriges Sperma, gelegentlich erektionsschwierigkeiten auf Alkoholniveaou, sowie vermindertes Ejakulationsvolumen.

Noch nicht ganz geklärt, aber e. V v
Besteht bei starker Neigung zu Depressionen, eine Verstärkung dieser durch Fin.
Das müsste man aber schnell merken und kann es ja dann bei Bedarf absetzen.
Es ist aber noch nicht geklärt ob diese Leute das wegen Fin oder wegen ihrer AGA hatten.
Haar Patienten, wie auch ich einer bin, sind sehr sensibel.
Gynaekomastie unter 1 mg Fin, ist sehr sehr selten.
Diese ist aber in der Regel auch reversible.

Fin ist eines der Arzneimittel, die als relativ Nebenwirkungssicher bezeichnet werden können.

Ich wusste nicht was Fuer schwere NW Fin machen kann?
Mag sein das so etwas 1 bis 5 mal auf der Welt vorkam, aber das ist bei fast allen Medikamenten auf der Welt passiert
Jedes Blutdruckmedikament macht ganz sicher mehr NW

Naja schwere NW verstehe ich dauerhafte Impotenz , Krebs , Sunken eyes .

Aber bei der Dosierung lese ich immer was von 0?2 mg bis 1 mg oder nur 1 mg 3* die Woche .
Habe noch in keine Thread gelesen das die 5 mg nehmen ?

Und mit Nebenwirkungsacher meinst du , das es auf jeden Fall NW hat aber in meisten fällen keine drastischen ?

Also verbrannt also rot und gepellte haut das selbe halt im Gesicht .

Topisch RU und Fin oral macht sowas Sinn ?

Zitat:mit Nebenwirkungsacher meinst du , das es auf jeden Fall NW hat aber in meisten fällen keine drastischen ?

Mit hoher Sicherheit keine Drastischen, vielleicht auch gar keine!
Bis auf häufiger eine leichte Verdünnung des Spermas....
Wer aber darunter leidet, der sollte besser zum Psychologen gehen.

5 mg nimmt man bei prostatahyperplasie.
Ich hab sie als Prarpperat Proscar 5 Jahre genommen.
Keine NW, bis auf waesseriges Sperma.
Ganz latente Gewichtszunahme, die aber auch willkommen war.

Nimm das tgl.. 1 mg.
Alles andere drunter ist in Wirkung nicht erwiesen.
Warte Spielerei.
Die Angst hat diese Spiele geboren....

Fin und Minox... Das macht Sinn.
Fin und RU..

RU... Ist wirkungslos.

Warum?

Es existieren keine Studien zu dem hier, bzw im Web angebotenen Prarpperat.
Man Weiss nicht was drin ist.
Es kann einfach nur Minox drin sein, oder Spuelwasser.

Kein Arzt, kein Experte, kein Apotheker kennt diese Lösung.
Ein Phantom, ein Gespenst....

Ich halte das Fuer clevere Abzocke.
Geboren hat sie die Hysterie um das Post Finasterid Syndrom

In Sorge um deine Haare, muss ich dringend davon abraten....!

Die Verbrennung von dem geschilderten Ausmaßes kann den Ausbruch seiner AGA getriggert haben.
Durch die Entzündung kann es zu einem ersten fibrotischem Ereigniss gekommen sein.

Es sei denn du hast das unmittelbar danach gekürzt, und dann direkt gesehen.
Dann kann noch ein effluvium kurz nach dem Brand entstanden sein.

Aber die Diagnose ist doch AGA... Oder?

Naja die stellen habe ich damals zum ersten Mal gesehen rellativ schne nach dem Sonnenbrand also vlt max paar Tage .
Aber es gibt ja Recht viele die sagen RU wirkt , auch in den Foren klar das es noch nicht zugelassen ist und demensprechend keine Studien gibt ist klar .

Ne Diagnose an sich habe ich noch nicht wirklich ich war bei 2 Hautârzten . Die eine Meinte das hinten wäre nichts im tinsur Bereich oder auch seitlich und vorne wären eben Geheimratsecken , und ich könnte wenn ich wolte Minox nehmen Fin würde sie nicht empfehlen aufgrund der NW . Bei einem anderen Hautarzt vor 3 Wochen der meinte auch sind eben Geheimratsecken würde auch Minox empfehlen , Fin nicht . Jetzt habe ich in 2 Wochen ein Termin bei Einem Dermatologen der auf Haarausfälle spezialisiert ist . Ein Trichoscan oder sowas wurde noch nicht gemacht Blutuntersuchungen auch nicht .

Subject: Aw: Haarausfall mit 23 erste Mal aufgefallen , dringend hilfe
Posted by DerNeueUser on Thu, 29 Sep 2022 13:19:25 GMT
View Forum Message <> Reply to Message

Frank1970 schrieb am Thu, 29 September 2022 15:03DerNeueUser schrieb am Thu, 29 September 2022 14:42Frank1970 schrieb am Thu, 29 September 2022 14:16DerNeueUser schrieb am Thu, 29 September 2022 13:54Ist einmal ein Trichsoscan zumachen sinnvoll jetzt wo ich mit Therapie den anfange ? Wie hoch würdest du den NW Anteil schätzen bei Fin , das was ich gelesen habe liegt ja bei 1.7% bei den schweren NW
Hallo

Ein Trichsoscan vor der Behandlung und dann im Verlauf, macht schon Sinn.
So kann man die Wirkung detailliert einschätzen.

Die Nebenwirkungen von 1mg Fin.... :)...

Das ist eine sehr geringe Lifestyle Dosis. Eigentlich nehmen bph Patienten 5 mg tgl.

Ich schätze das c. A 100 von mehreren 1000 Fin Konsumenten, leichte Libidoschwierigkeiten berichten. Das deckt sich auch mit resuemierter Gesamtheit der Datenlage.
Davon muss man nochmal c. A 40 von jeweils 100 abziehen, denn die haben das nur weil es eingebildet ist. Eine typische männliche Hormonangst
Diese Libidistoerungen beziehen sich wohl primar auf waesseriges Sperma, gelegentlich erektionsschwierigkeiten auf Alkoholniveaou, sowie vermindertes Ejakulationsvolumen.

Noch nicht ganz geklärt, aber e. V v
Besteht bei starker Neigung zu Depressionen, eine Verstärkung dieser durch Fin.
Das müsste man aber schnell merken und kann es ja dann bei Bedarf absetzen.
Es ist aber noch nicht geklärt ob diese Leute das wegen Fin oder wegen ihrer AGA hatten.
Haar Patienten, wie auch ich einer bin, sind sehr sensibel.
Gynaekomastie unter 1 mg Fin, ist sehr sehr selten.
Diese ist aber in der Regel auch reversible.

Fin ist eines der Arzneimittel, die als relativ Nebenwirkungssicher bezeichnet werden können.

Ich wusste nicht was Fuer schwere NW Fin machen kann?
Mag sein das so etwas 1 bis 5 mal auf der Welt vorkam, aber das ist bei fast allen Medikamenten auf der Welt passiert
Jedes Blutdruckmedikament macht ganz sicher mehr NW

Naja schwere NW verstehe ich dauerhafte Impotenz , Krebs , Sunken eyes .

Aber bei der Dosierung lese ich immer was von 0?2 mg bis 1 mg oder nur 1 mg 3* die Woche .
Habe noch in keine Thread gelesen das die 5 mg nehmen ?

Und mit Nebenwirkungsacher meinst du , das es auf jeden Fall NW hat aber in meisten fällen keine drastischen ?

Also verbrannt also rot und gepellte haut das selbe halt im Gesicht .

Topisch RU und Fin oral macht sowas Sinn ?

Zitat:mit Nebenwirkungsacher meinst du , das es auf jeden Fall NW hat aber in meisten fällen keine drastischen ?

Mit hoher Sicherheit keine Drastischen, vielleicht auch gar keine!
Bis auf häufiger eine leichte Verdünnung des Spermas....
Wer aber darunter leidet, der sollte besser zum Psychologen gehen.

5 mg nimmt man bei prostatahyperplasie.
Ich hab sie als Prarpperat Proscar 5 Jahre genommen.

Keine NW, bis auf waesseriges Sperma.
Ganz latente Gewichtszunahme, die aber auch willkommen war.

Nimm das tgl.. 1 mg.
Alles andere drunter ist in Wirkung nicht erwiesen.
Warte Spielerei.
Die Angst hat diese Spiele geboren....

Fin und Minox... Das macht Sinn.
Fin und RU..

RU... Ist wirkungslos.

Warum?

Es existieren keine Studien zu dem hier, bzw im Web angebotenen Prarpperat.
Man Weiss nicht was drin ist.
Es kann einfach nur Minox drin sein, oder Spuelwasser.

Kein Arzt, kein Experte, kein Apotheker kennt diese Lösung.
Ein Phantom, ein Gespenst....

Ich halte das Fuer clevere Abzocke.
Geboren hat sie die Hysterie um das Post Finasterid Syndrom

In Sorge um deine Haare, muss ich dringend davon abraten....!

Die Verbrennung von dem geschilderten Ausmaßes kann den Ausbruch seiner AGA getriggert haben.
Durch die Entzündung kann es zu einem ersten fibrotischem Ereigniss gekommen sein.
Es sei denn du hast das unmittelbar danach gekürzt, und dann direkt gesehen.
Dann kann noch ein effluvium kurz nach dem Brand entstanden sein.

Aber die Diagnose ist doch AGA... Oder?

Naja die stellen habe ich damals zum ersten Mal gesehen rellativ schne nach dem Sonnenbrand also vlt max paar Tage .
Aber es gibt ja Recht viele die sagen RU wirkt , auch in den Foren klar das es noch nicht zugelassen ist und demensprechend keine Studien gibt ist klar .

Ne Diagnose an sich habe ich noch nicht wirklich ich war bei 2 Hautârzten . Die eine Meinte das hinten wäre nichts im tinsur Bereich oder auch seitlich und vorne wären eben Geheimratsecken , und ich könnte wenn ich wolte Minox nehmen Fin würde sie nicht empfehlen aufgrund der NW . Bei einem anderen Hautarzt vor 3 Wochen der meinte auch sind eben Geheimratsecken würde auch Minox empfehlen , Fin nicht . Jetzt habe ich in 2 Wochen ein Termin bei Einem Dermatologen der auf Haarausfälle spezialisiert ist . Ein Trichoscan oder sowas wurde noch nicht gemacht Blutuntersuchungen auch nicht .

Subject: Aw: Haarausfall mit 23 erste Mal aufgefallen , dringend hilfe
Posted by Patrick_Bateman on Thu, 29 Sep 2022 13:19:53 GMT
View Forum Message <> Reply to Message

DerNeueUser schrieb am Thu, 29 September 2022 15:08Patrick_Bateman schrieb am Thu, 29 September 2022 15:02daniel91 schrieb am Thu, 29 September 2022 00:01Meine letzte Nachricht hier in dem thread:

Es wurde alles schon x Fach gesagt: Fin(!!!) und Minox sind hier Pflicht um den Status zu erhalten.
Das was Pilos (ich mag ihn) mit PO hier vorschlägt hilft vielleicht bei Sonic Boom mit ü40, und ein wenig diffuser Ausfall in der NW2 Region über Jahr Zehnte. Du hast eine aggressive Form der AGA, das wird sich in den nächsten 5 Jahren zeigen wenn du nichts dagegen tust.

:thumbup:

Fang mit Fin und Minox topisch an, mache Bilder und dann Status beobachten.
Du bist ein diffuse Thinner mit einem "noch" ansehnlichen Haar Status, du hast gute Voraussetzungen dafür das du mit diesen beiden Mitteln den Status über Jahre halten kannst.

Bzw hast du ja auch diffusen HA , was genau bedeutet das für mich in Zukunft

Das bedeutet für dich in der Zukunft das du viel rausholen kannst wenn du ein potentes Regime fährst.
Ich muss sagen ich halte von topischen DHT Hemmern wie Fin oder Dut topisch oder RU nicht so viel, das habe ich alles ausprobiert, mein DHT Spiegel war genau so tief gesenkt oder noch tiefer als unter 1mg Fin oral, weil ich von den topischen Mitteln auch immer gut draufgeschüttet habe ;)

Aber im Endeffekt konnten die topischen Mittel mir bei weitem nicht das Ergebnis liefern welches ich unter Fin oral, Minox topisch und Ket Lotion hatte.

Die Bilder sprechen glaube ich für sich, innerhalb von 7 Monaten wurden diese aufgenommen. Vor der Therapie, und dann ca. 7-8 Monate später

File Attachments

1) Vor Beginn.jpg, downloaded 97 times

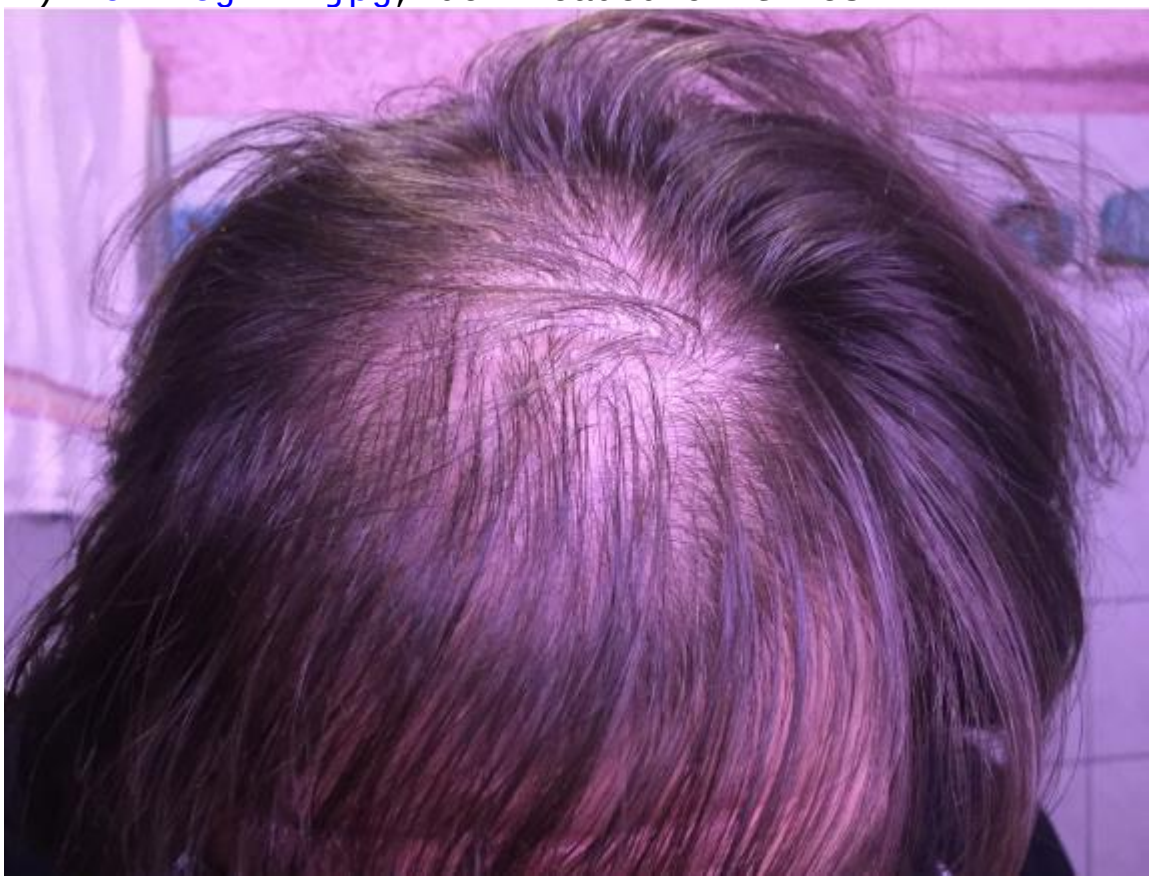

Subject: Aw: Haarausfall mit 23 erste Mal aufgefallen , dringend hilfe
Posted by Patrick_Bateman on Thu, 29 Sep 2022 13:21:46 GMT
View Forum Message <> Reply to Message

nach 7 Monaten, später wurde es noch ein bisschen besser.

File Attachments

1) Nach 7 Monaten-min.png, downloaded 91 times

Subject: Aw: Haarausfall mit 23 erste Mal aufgefallen , dringend hilfe
Posted by DerNeueUser on Thu, 29 Sep 2022 13:24:35 GMT
View Forum Message <> Reply to Message

Frank1970 schrieb am Thu, 29 September 2022 15:03DerNeueUser schrieb am Thu, 29 September 2022 14:42Frank1970 schrieb am Thu, 29 September 2022 14:16DerNeueUser schrieb am Thu, 29 September 2022 13:54Ist einmal ein Trichsoscan zumachen sinnvoll jetzt wo ich mit Therapie den anfange ? Wie hoch würdest du den NW Anteil schätzen bei Fin , das was ich gelesen habe liegt ja bei 1.7% bei den schweren NW
Hallo

Ein Trichsoscan vor der Behandlung und dann im Verlauf, macht schon Sinn.
So kann man die Wirkung detailliert einschätzen.

Die Nebenwirkungen von 1mg Fin.... :)...

Das ist eine sehr geringe Lifestyle Dosis. Eigentlich nehmen bph Patienten 5 mg tgl.

Ich schätze das c. A 100 von mehreren 1000 Fin Konsumenten, leichte Libidoschwierigkeiten berichten. Das deckt sich auch mit resuemierter Gesamtheit der Datenlage.
Davon muss man nochmal c. A 40 von jeweils 100 abziehen, denn die haben das nur weil es eingebildet ist. Eine typische männliche Hormonangst
Diese Libidistoerungen beziehen sich wohl primar auf waesseriges Sperma, gelegentlich erektionsschwierigkeiten auf Alkoholniveaou, sowie vermindertes Ejakulationsvolumen.

Noch nicht ganz geklärt, aber e. V v
Besteht bei starker Neigung zu Depressionen, eine Verstärkung dieser durch Fin.
Das müsste man aber schnell merken und kann es ja dann bei Bedarf absetzen.
Es ist aber noch nicht geklärt ob diese Leute das wegen Fin oder wegen ihrer AGA hatten.
Haar Patienten, wie auch ich einer bin, sind sehr sensibel.
Gynaekomastie unter 1 mg Fin, ist sehr sehr selten.
Diese ist aber in der Regel auch reversible.

Fin ist eines der Arzneimittel, die als relativ Nebenwirkungssicher bezeichnet werden können.

Ich wusste nicht was Fuer schwere NW Fin machen kann?
Mag sein das so etwas 1 bis 5 mal auf der Welt vorkam, aber das ist bei fast allen Medikamenten auf der Welt passiert
Jedes Blutdruckmedikament macht ganz sicher mehr NW

Naja schwere NW verstehe ich dauerhafte Impotenz , Krebs , Sunken eyes .

Aber bei der Dosierung lese ich immer was von 0?2 mg bis 1 mg oder nur 1 mg 3* die Woche .
Habe noch in keine Thread gelesen das die 5 mg nehmen ?

Und mit Nebenwirkungsacher meinst du , das es auf jeden Fall NW hat aber in meisten fällen keine drastischen ?

Also verbrannt also rot und gepellte haut das selbe halt im Gesicht .

Topisch RU und Fin oral macht sowas Sinn ?

Zitat:mit Nebenwirkungsacher meinst du , das es auf jeden Fall NW hat aber in meisten fällen keine drastischen ?

Mit hoher Sicherheit keine Drastischen, vielleicht auch gar keine!
Bis auf häufiger eine leichte Verdünnung des Spermas....
Wer aber darunter leidet, der sollte besser zum Psychologen gehen.

5 mg nimmt man bei prostatahyperplasie.
Ich hab sie als Prarpperat Proscar 5 Jahre genommen.
Keine NW, bis auf waesseriges Sperma.
Ganz latente Gewichtszunahme, die aber auch willkommen war.

Nimm das tgl.. 1 mg.
Alles andere drunter ist in Wirkung nicht erwiesen.
Warte Spielerei.
Die Angst hat diese Spiele geboren....

Fin und Minox... Das macht Sinn.
Fin und RU..

RU... Ist wirkungslos.

Warum?

Es existieren keine Studien zu dem hier, bzw im Web angebotenen Prarpperat.
Man Weiss nicht was drin ist.
Es kann einfach nur Minox drin sein, oder Spuelwasser.

Kein Arzt, kein Experte, kein Apotheker kennt diese Lösung.
Ein Phantom, ein Gespenst....

Ich halte das Fuer clevere Abzocke.
Geboren hat sie die Hysterie um das Post Finasterid Syndrom

In Sorge um deine Haare, muss ich dringend davon abraten....!

Die Verbrennung von dem geschilderten Ausmaßes kann den Ausbruch seiner AGA getriggert haben.
Durch die Entzündung kann es zu einem ersten fibrotischem Ereigniss gekommen sein.

Es sei denn du hast das unmittelbar danach gekürzt, und dann direkt gesehen.
Dann kann noch ein effluvium kurz nach dem Brand entstanden sein.

Aber die Diagnose ist doch AGA... Oder?

Also so eine richtige Diagnose habe ich nicht . Ich war bei 2 Hautärtzen , die erste meinte das hinten und seitlich wäre nichts und vorne sind eben Geheimratsecken und wenn ich möchte kann ich Minox nehmen , Fin würde sie ungern geben . Der 2te meinte das selbe Minox wâre möglich 1 * tgl meint er er verschreibt das seit 20 Jahren in meint das es genauso wirkt wie 2 * tgl aber Fin meint er auch nicht dafür sei ich zu jung . Jetzt in 2 Wochen habe ich nochmal ein Termin. Bei einem Dermatologen der sich auf Haarausfall spezialisiert hat . EinTrichoscan oder Blutabnahme oder sowas hatte ich auch noch nicht . Denn Haarausfall bzw kahle Stellen hatte ich ein paar Tage nach der Verbrennung entdeckt aber wahrscheinlich waren die schon vorher da habe halt nie darauf geachtet und bei den langen Haaren und locken sieht man sowas wahrscheinlich echt spät .

Subject: Aw: Haarausfall mit 23 erste Mal aufgefallen , dringend hilfe
Posted by DerNeueUser on Thu, 29 Sep 2022 13:24:53 GMT
View Forum Message <> Reply to Message

Also so eine richtige Diagnose habe ich nicht . Ich war bei 2 Hautärtzen , die erste meinte das hinten und seitlich wäre nichts und vorne sind eben Geheimratsecken und wenn ich möchte kann ich Minox nehmen , Fin würde sie ungern geben . Der 2te meinte das selbe Minox wâre möglich 1 * tgl meint er er verschreibt das seit 20 Jahren in meint das es genauso wirkt wie 2 * tgl aber Fin meint er auch nicht dafür sei ich zu jung . Jetzt in 2 Wochen habe ich nochmal ein Termin. Bei einem Dermatologen der sich auf Haarausfall spezialisiert hat . EinTrichoscan oder Blutabnahme oder sowas hatte ich auch noch nicht . Denn Haarausfall bzw kahle Stellen hatte ich ein paar Tage nach der Verbrennung entdeckt aber wahrscheinlich waren die schon vorher da habe halt nie darauf geachtet und bei den langen Haaren und locken sieht man sowas wahrscheinlich echt spät .

Subject: Aw: Haarausfall mit 23 erste Mal aufgefallen , dringend hilfe
Posted by DerNeueUser on Thu, 29 Sep 2022 13:28:05 GMT
View Forum Message <> Reply to Message

Patrick_Bateman schrieb am Thu, 29 September 2022 15:09DerNeueUser schrieb am Thu, 29 September 2022 15:02Würdest du bei meinem Status direkt mit Fin anfangen oder erst andere Sachen wie Ket Shampoo Minox evtl ,
Nimm Ket noch dazu, in der Selbsthilfe hier gibts ne Anleitung für die Lotion. Das Regime mit Fin und Minox zusätzlich nennt man Big 3

Ich bin auch ein diffuse Thinner mit stabiler Haarlinie und habe meinen HA viel später entdeckt als du, dementsprechend viel mehr Dichte im Scheitelbereich verloren und konnte dennoch wieder mit nur diesen beiden Mitteln meinen Status deutlich verbessern, bis hin soweit das zum einen der Haarausfall nicht mehr sichtbar war, zum anderen die Leute wieder anfingen Komplimente über meine Haare zu machen.

Was ich damit sagen will, mit relativ wenig Aufwand kannst du viel rausholen.

Und du hast quasi die 3 Topisch benutzt so Ket Shampoo ist kalr . Ja aber die anderen beiden Fin und minox auch ?
Seit wann würdest du schätzen hast du HA ?

Subject: Aw: Haarausfall mit 23 erste Mal aufgefallen , dringend hilfe
Posted by DerNeueUser on Thu, 29 Sep 2022 13:30:06 GMT
View Forum Message <> Reply to Message

Okay sorry jetzt gelesen Ket Shampoo + Fin oral und minox topisch richtig ?
Sorry das irgendwie tausendmal die selbe Nachricht von mir irgendwie hier gepostet wurde .

Subject: Aw: Haarausfall mit 23 erste Mal aufgefallen , dringend hilfe
Posted by DerNeueUser on Thu, 29 Sep 2022 13:37:14 GMT
View Forum Message <> Reply to Message

Patrick_Bateman schrieb am Thu, 29 September 2022 15:19DerNeueUser schrieb am Thu, 29 September 2022 15:08Patrick_Bateman schrieb am Thu, 29 September 2022 15:02daniel91 schrieb am Thu, 29 September 2022 00:01Meine letzte Nachricht hier in dem thread:

Es wurde alles schon x Fach gesagt: Fin(!!!) und Minox sind hier Pflicht um den Status zu erhalten.
Das was Pilos (ich mag ihn) mit PO hier vorschlägt hilft vielleicht bei Sonic Boom mit ü40, und ein wenig diffuser Ausfall in der NW2 Region über Jahr Zehnte. Du hast eine aggressive Form der AGA, das wird sich in den nächsten 5 Jahren zeigen wenn du nichts dagegen tust.

:thumbup:

Fang mit Fin und Minox topisch an, mache Bilder und dann Status beobachten.
Du bist ein diffuse Thinner mit einem "noch" ansehnlichen Haar Status, du hast gute

Voraussetzungen dafür das du mit diesen beiden Mitteln den Status über Jahre halten kannst.

Bzw hast du ja auch diffusen HA , was genau bedeutet das für mich in Zukunft

Das bedeutet für dich in der Zukunft das du viel rausholen kannst wenn du ein potentes Regime fährst.
Ich muss sagen ich halte von topischen DHT Hemmern wie Fin oder Dut topisch oder RU nicht so viel, das habe ich alles ausprobiert, mein DHT Spiegel war genau so tief gesenkt oder noch tiefer als unter 1mg Fin oral, weil ich von den topischen Mitteln auch immer gut draufgeschüttet habe ;)

Aber im Endeffekt konnten die topischen Mittel mir bei weitem nicht das Ergebnis liefern welches ich unter Fin oral, Minox topisch und Ket Lotion hatte.

Die Bilder sprechen glaube ich für sich, innerhalb von 7 Monaten wurden diese aufgenommen. Vor der Therapie, und dann ca. 7-8 Monate später
Die Bilder sind auf jeden Fall ein krasser Unterschied auch wenn sie natürlich aus 2 verschiedene Winkel gemacht wurden . Hattest du NW aufgrund Fin ?
Und hast du das alles selbe entschieden oder hast du dir eine entsprechende guten Hautarzt gesucht

---

Subject: Aw: Haarausfall mit 23 erste Mal aufgefallen , dringend hilfe
Posted by Patrick_Bateman on Thu, 29 Sep 2022 13:39:45 GMT
View Forum Message <> Reply to Message

DerNeueUser schrieb am Thu, 29 September 2022 15:37Patrick_Bateman schrieb am Thu, 29 September 2022 15:19DerNeueUser schrieb am Thu, 29 September 2022 15:08Patrick_Bateman schrieb am Thu, 29 September 2022 15:02daniel91 schrieb am Thu, 29 September 2022 00:01Meine letzte Nachricht hier in dem thread:

Es wurde alles schon x Fach gesagt: Fin(!!!) und Minox sind hier Pflicht um den Status zu erhalten.
Das was Pilos (ich mag ihn) mit PO hier vorschlägt hilft vielleicht bei Sonic Boom mit ü40, und ein wenig diffuser Ausfall in der NW2 Region über Jahr Zehnte. Du hast eine aggressive Form der AGA, das wird sich in den nächsten 5 Jahren zeigen wenn du nichts dagegen tust.

:thumbup:

Fang mit Fin und Minox topisch an, mache Bilder und dann Status beobachten.
Du bist ein diffuse Thinner mit einem "noch" ansehnlichen Haar Status, du hast gute Voraussetzungen dafür das du mit diesen beiden Mitteln den Status über Jahre halten kannst.

Bzw hast du ja auch diffusen HA , was genau bedeutet das für mich in Zukunft

Das bedeutet für dich in der Zukunft das du viel rausholen kannst wenn du ein potentes Regime fährst.
Ich muss sagen ich halte von topischen DHT Hemmern wie Fin oder Dut topisch oder RU nicht so viel, das habe ich alles ausprobiert, mein DHT Spiegel war genau so tief gesenkt oder noch tiefer als unter 1mg Fin oral, weil ich von den topischen Mitteln auch immer gut draufgeschüttet habe ;)

Aber im Endeffekt konnten die topischen Mittel mir bei weitem nicht das Ergebnis liefern welches ich unter Fin oral, Minox topisch und Ket Lotion hatte.

Die Bilder sprechen glaube ich für sich, innerhalb von 7 Monaten wurden diese aufgenommen. Vor der Therapie, und dann ca. 7-8 Monate später
Die Bilder sind auf jeden Fall ein krasser Unterschied auch wenn sie natürlich aus 2 verschiedene Winkel gemacht wurden . Hattest du NW aufgrund Fin ?
Und hast du das alles selbe entschieden oder hast du dir eine entsprechende guten Hautarzt gesucht
ich hatte die Hilfe des Forums und von sehr netten Personen welche dir hier auch schon kommentiert haben, du hast eigentlich alle Infos um loszulegen.

Subject: Aw: Haarausfall mit 23 erste Mal aufgefallen , dringend hilfe
Posted by Frank1970 on Thu, 29 Sep 2022 14:10:34 GMT
View Forum Message <> Reply to Message

DerNeueUser schrieb am Thu, 29 September 2022 15:24Also so eine richtige Diagnose habe ich nicht . Ich war bei 2 Hautärtzen , die erste meinte das hinten und seitlich wäre nichts und vorne sind eben Geheimratsecken und wenn ich möchte kann ich Minox nehmen , Fin würde sie ungern geben . Der 2te meinte das selbe Minox wâre möglich 1 * tgl meint er er verschreibt das seit 20 Jahren in meint das es genauso wirkt wie 2 * tgl aber Fin meint er auch nicht dafür sei ich zu jung . Jetzt in 2 Wochen habe ich nochmal ein Termin. Bei einem Dermatologen der sich auf Haarausfall spezialisiert hat . EinTrichoscan oder Blutabnahme oder sowas hatte ich auch noch nicht . Denn Haarausfall bzw kahle Stellen hatte ich ein paar Tage nach der Verbrennung entdeckt aber wahrscheinlich waren die schon vorher da habe halt nie darauf geachtet und bei den langen Haaren und locken sieht man sowas wahrscheinlich echt spät .

Hallo

Lassen wir mal die Verbrennung...

Ignoriere besser die Meinung des Arztes über dein Alter und Fin....

Gerade bei jungen Männern mit beginnende AGA wirkt es bombastisch.

Irgendwo kriegst du es schon her.
Ein Urologe macht das auch, oder der Hausarzt.

Irgendwo...

Ich möchte Patrik Bateman ergänzen.

Er schreibt das du aus der diffusen Ausduennung, bei ordentlicher Behandlung noch viel rausholen kannst.

Ja ist richtig, weil nur die sekundaren Haarfolikel deaktiviert sind. Der primaere Follikel funktioniert vollkommen Es wurde nachgewiesen, daß sich in solch einem Zustand, auch die sekundaren Follikel um den Haupt Haarfolikel, gute regenerieren können. Das hat auch etwas mit noch vorhandenem Kontakt zum Aufrichtmuskel zu tun.

Also wenn du selbst eine Ausduennung siehst, und der Arzt nicht, dann hast sicher du Recht

Sowas sieht man ja schon eher wenn man sich lange kennt :)

Subject: Aw: Haarausfall mit 23 erste Mal aufgefallen , dringend hilfe
Posted by Frank1970 on Thu, 29 Sep 2022 14:21:13 GMT
View Forum Message <> Reply to Message

Patrick_Bateman schrieb am Thu, 29 September 2022 15:21nach 7 Monaten, später wurde es noch ein bisschen besser.
Hallo

Ein richtig tolles Ergebnis Fuer nur Fin und Minox! :thumbup:

Ich denke aber das du sehr früh mit der Behandlung angefangen hast?

Und noch keine 50 bist.... :)

Subject: Aw: Haarausfall mit 23 erste Mal aufgefallen , dringend hilfe
Posted by DerNeueUser on Thu, 29 Sep 2022 14:39:40 GMT
View Forum Message <> Reply to Message

Ja ich denke der Hautarzt wo ich jetzt hingehe wird mir das schon geben wenn ich ihm das sage . Also Ketshampoo y Fin oral (meine Fragen zu fin wâren denn noch welche Dosis , wie oft , und von was kann man ausgehen wie lange sowas funktioniert ? Ich denke das kann man so nicht sagen oder ?

Subject: Aw: Haarausfall mit 23 erste Mal aufgefallen , dringend hilfe
Posted by DerNeueUser on Thu, 29 Sep 2022 14:42:17 GMT
View Forum Message <> Reply to Message

Muss auch sagen das soviele Leute sich j Zeit nehmen ist echt nicht selbstverständlich . Ist bei diffusen HA es immer so das auch der donur Bereich auch ausdünnt und nicht mehr als Spenderhaare fungieren kann ?

Subject: Aw: Haarausfall mit 23 erste Mal aufgefallen , dringend hilfe
Posted by DerNeueUser on Thu, 29 Sep 2022 14:50:22 GMT
View Forum Message <> Reply to Message

Muss auch sagen wovor ich halt Angst habe ist das Fin ja das hochpotenteste mittel ist und wenn ich jetzt schon diese "Jokerkarte " ziehe ich ja danach nicht mehr viel machen kann

---

Subject: Aw: Haarausfall mit 23 erste Mal aufgefallen , dringend hilfe
Posted by FarlaneLeft on Thu, 29 Sep 2022 16:26:16 GMT
View Forum Message <> Reply to Message

Nein. Da gibt es noch vieeeel potentere Sache. Angefangen bei Dut bis hin zu HRT, also das was Transmenschen machen.

Subject: Aw: Haarausfall mit 23 erste Mal aufgefallen , dringend hilfe
Posted by DerNeueUser on Thu, 29 Sep 2022 16:49:16 GMT
View Forum Message <> Reply to Message

FarlaneLeft schrieb am Thu, 29 September 2022 18:26Nein. Da gibt es noch vieeeel potentere Sache. Angefangen bei Dut bis hin zu HRT, also das was Transmenschen machen.
Noch nie gehört HRT was ist das ? Und dut ist ja dutastarid oder das wirkt ja ähnlicn Finasterid ,also wenn das eine nicht wirkt oder starke NW oder aufhört zu wirken ist es ja wahrscheinlich das es bei dem anderen also Fin Oder Dutastarid ähnlich ist oder

---

Subject: Aw: Haarausfall mit 23 erste Mal aufgefallen , dringend hilfe
Posted by Frank1970 on Thu, 29 Sep 2022 17:16:08 GMT
View Forum Message <> Reply to Message

DerNeueUser schrieb am Thu, 29 September 2022 16:39Ja ich denke der Hautarzt wo ich jetzt hingehe wird mir das schon geben wenn ich ihm das sage . Also Ketshampoo y Fin oral (meine Fragen zu fin wâren denn noch welche Dosis , wie oft , und von was kann man ausgehen wie lange sowas funktioniert ? Ich denke das kann man so nicht sagen oder ?
Das wirkt c. A bis zur Andropause ähnlich gleich gut.
Danach kann die Wirkung schwacher werden.
Also bis c. A 50 Jahre plus minus.

Und wie farianne schon sagte... Es gibt steigerungen

Fin 1 mg ist ganz unten auf der Leiter.....

Subject: Aw: Haarausfall mit 23 erste Mal aufgefallen , dringend hilfe
Posted by DerNeueUser on Thu, 29 Sep 2022 17:54:14 GMT
View Forum Message <> Reply to Message

Ist es denn so das bei diffusen Haarausfall auch die hinteren Haare auf dem Doner Bereich ausdünnen . Und mit Fin soll ich den tgl 1 Mal 1 mg . Wie sieht's eigntlichn mit Minox oral aus .

Subject: Aw: Haarausfall mit 23 erste Mal aufgefallen , dringend hilfe
Posted by DerNeueUser on Fri, 30 Sep 2022 11:14:23 GMT
View Forum Message <> Reply to Message

Was jetzt bei mir neuerdings ist ist das meine Kopfhaut extreme epmfindlich ist , das heißt sie pikst extrem wenn ich zb auf die Haare fasse

---