Subject: Setipiprant Anwenderthread - Teil 2
Posted by [JimmyT](#) on Thu, 31 Dec 2015 14:15:26 GMT
[View Forum Message](#) <> [Reply to Message](#)

Ab hier geht es weiter mit dem Setipiprant Anwenderthread Teil 2.

Interesse an Teil 1?
Dann bitte hier klicken:

http://www.alopezie.de/fud/index.php/mv/msg/27808/341535/#msg_341535

Im Anschluss finden sich die letzten Beiträge aus Teil 1 >>>

JimmyT schrieb am Thu, 31 December 2015 15:15Ich bin gerade nicht sicher in welchen Seti-Thread ich meine Updates geschrieben habe, deswegen einfach mal hier:

Gerade bin ich ungefähr in Woche 12 meines neuen Behandlungsansatzes (Signatur: Adenosin, Stemox und Minox kamen ca 2 Wochen später dazu).

Es gibt leider immer noch nicht viel zu berichten. Mein extremes Shedding hört langsam wieder auf, wie es bei mir nach 3 Monaten Behandlungsumstellung immer zu erwarten war, vor allem wenn Minox beteiligt war. Außerdem sehe ich viele dicke kurze Härchen am Haaransatz, aber definitiv noch nichts, was über den Ausgangszustand vor dem Shedding hinausgeht.

Gefühlsmäßig sind meiner Haare aber generell dicker. Das kann einerseits vom Adenosin und Stemox kommen oder durch das Absetzen von Ketoconazol meiner Meinung nach. Nicht, dass Keto nicht hilft, aber ich habe schon das Gefühl, dass es die Haare aufhellt bzw. ausbleicht. Mit genug anderen Angriffspunkten, wollte ich das zuerst absetzen.

Momentan sieht es aus als wäre es ca so effektiv wie mein voriger Behandlungsansatz: Minox, Ket, RU. Nur, dass es mich wesentlich weniger kostet.

Auf jeden Fall bin ich psychisch gerade sehr erleichtert. Das Shedding ist jedes mal ein dicker Tritt in den Arsch. Ich denke, die nächsten Wochen werden entscheidend.

Subject: Aw: Setipiprant Anwenderthread
Posted by [Nemesis](#) on Sat, 02 Jan 2016 23:16:30 GMT
[View Forum Message](#) <> [Reply to Message](#)

So, habe was mehr oder weniger interessantes zu berichten.

Ich weiß, dass Pilos an einer Lösung arbeitet, also wen mein Beitrag hier nicht interessiert, bitte ignorieren, statt dummen Kommentar abgeben.

Anfangs habe ich Seti wie gesagt, in 97%igem Ethanol gelöst, und dann PG und etwas DMSO dazugegeben. Die Lösung schien auch stabil, habe mir daher nix gedacht. Aber wenn ich die Lösung aufgetragen habe und ein Tropfen die Stirn runterlief, ist in kürzester Zeit eine weiße Kruste auf der Stirn entstanden, also nach wenigen Sekunden. Es kann so definitiv nicht funktionieren, garantiere ich euch.

In Minox löst es sich erst garnicht. Nach ca. 5 Minuten löst sich dann doch ein großer Teil, doch am Boden bleibt eine Kruste zurück. Wenn man diese mit der Spritze abkratzt, hat man große Plättchen in der Lösung, die sich nach ca. 4h komplett lösen und man hat eine glasklare Lösung. Wende es so die letzten Tage an und auch wenn ein Tropfen die Stirn runterläuft, fällt dort definitiv nichts aus, es entstehen keine Rückstände oder so auf der Stirn. Man muss allerdings dazu sagen, die Lösung ist zwar absolut glasklar, aber leicht gelblich, grünlich. Wieso das so ist, weiß ich nicht, aber Seti war ja in Alk+PG auch leicht gelblich. Ich vermute, Minox ist ein tolles Vehikel für Seti.

So viel zu meinen Erfahrungen

Subject: Aw: Setipirant Anwenderthread
Posted by [pilos](#) on Sat, 02 Jan 2016 23:50:35 GMT
[View Forum Message](#) <> [Reply to Message](#)

Nemesis schrieb am Sun, 03 January 2016 01:16

Anfangs habe ich Seti wie gesagt, in 97%igem Ethanol gelöst, und dann PG und etwas DMSO dazugegeben. Die Lösung schien auch stabil, habe mir daher nix gedacht. Aber wenn ich die Lösung aufgetragen habe und ein Tropfen die Stirn runterlief, ist in kürzester Zeit eine weiße Kruste auf der Stirn entstanden, also nach wenigen Sekunden. Es kann so definitiv nicht funktionieren, garantiere ich euch.

deckt sich mit den bisherigen aussagen

Zitat:In Minox löst es sich erst garnicht. Nach ca. 5 Minuten löst sich dann doch ein großer Teil, doch am Boden bleibt eine Kruste zurück. Wenn man diese mit der Spritze abkratzt, hat man große Plättchen in der Lösung, die sich nach ca. 4h komplett lösen und man hat eine glasklare Lösung. Wende es so die letzten Tage an und auch wenn ein Tropfen die Stirn runterläuft, fällt dort definitiv nichts aus, es entstehen keine Rückstände oder so auf der Stirn. Man muss allerdings dazu sagen, die Lösung ist zwar absolut glasklar, aber leicht gelblich, grünlich. Wieso das so ist, weiß ich nicht, aber Seti war ja in Alk+PG auch leicht gelblich. Ich vermute, Minox ist ein tolles Vehikel für Seti.

das klingt gut

aber möglicherweise zeichnet sich einen nachteil ab...es scheint dass es ein neues produkt entsteht oder ein zerfall eines der beiden

Subject: Aw: Setipirant Anwenderthread
Posted by [Nemesis](#) on Sun, 03 Jan 2016 00:04:18 GMT
[View Forum Message](#) <> [Reply to Message](#)

pilos schrieb am Sun, 03 January 2016 00:50Nemesis schrieb am Sun, 03 January 2016 01:16
Anfangs habe ich Seti wie gesagt, in 97%igem Ethanol gelöst, und dann PG und etwas DMSO dazugegeben. Die Lösung schien auch stabil, habe mir daher nix gedacht. Aber wenn ich die Lösung aufgetragen habe und ein Tropfen die Stirn runterlief, ist in kürzester Zeit eine weiße Kruste auf der Stirn entstanden, also nach wenigen Sekunden. Es kann so definitiv nicht funktionieren, garantiere ich euch.

deckt sich mit den bisherigen aussagen

Zitat:In Minox löst es sich erst garnicht. Nach ca. 5 Minuten löst sich dann doch ein großer Teil, doch am Boden bleibt eine Kruste zurück. Wenn man diese mit der Spritze abkratzt, hat man große Plättchen in der Lösung, die sich nach ca. 4h komplett lösen und man hat eine glasklare Lösung. Wende es so die letzten Tage an und auch wenn ein Tropfen die Stirn runterläuft, fällt dort definitiv nichts aus, es entstehen keine Rückstände oder so auf der Stirn. Man muss allerdings dazu sagen, die Lösung ist zwar absolut glasklar, aber leicht gelblich, grünlich. Wieso das so ist, weiß ich nicht, aber Seti war ja in Alk+PG auch leicht gelblich. Ich vermute, Minox ist ein tolles Vehikel für Seti.

das klingt gut

aber möglicherweise zeichnet sich einen nachteil ab...es scheint dass es ein neues produkt entsteht oder ein zerfall eines der beiden

Okay, das klingt dann doch ungut.

Kann man das analysieren, ob noch Seti und Minox drin ist? Kann dir notfalls auch mal nen ml davon schicken.

Subject: Aw: Setipirant Anwenderthread
Posted by [Gorilla](#) on Sun, 03 Jan 2016 09:51:38 GMT
[View Forum Message](#) <> [Reply to Message](#)

Komme sowohl mit Softasept, als auch mit Iso klar. Jeweils dann Butandiol und Glycerin dazu.
Keine Rückstände, keine Krusten. Einfach jeden Tag neu mischen.
Wahrscheinlich nehmt ihr einfach viel zu viel mg pro ml

Subject: Aw: Setipirant Anwenderthread
Posted by [Sonic Boom](#) on Sun, 03 Jan 2016 09:55:48 GMT
[View Forum Message](#) <> [Reply to Message](#)

Die Frage ist eben, wirkt es in dieser Zusammensetzung/ Kombination auch richtig????

Subject: Aw: Setipirant Anwenderthread
Posted by [pilos](#) on Sun, 03 Jan 2016 10:15:29 GMT
[View Forum Message](#) <> [Reply to Message](#)

Gorilla schrieb am Sun, 03 January 2016 11:51Komme sowohl mit Softasept, als auch mit Iso klar. Jeweils dann Butandiol und Glycerin dazu.
Keine Rückstände, keine Krusten. Einfach jeden Tag neu mischen.
Wahrscheinlich nehmt ihr einfach viel zu viel mg pro ml

bloß kein glycerin

ja die nehmen bestimmt zu viel pro ml...kann sich ja nicht unendlich lösen

Subject: Aw: Setipirant Anwenderthread
Posted by [pilos](#) on Sun, 03 Jan 2016 14:18:27 GMT
[View Forum Message](#) <> [Reply to Message](#)

andal schrieb am Sun, 03 January 2016 16:10
ich brech jetzt ab und stell mein pulver ins gefrierfach...

Subject: Aw: Setipirant Anwenderthread
Posted by [Madrugada](#) on Sun, 03 Jan 2016 15:53:06 GMT
[View Forum Message](#) <> [Reply to Message](#)

Muss das Pulver denn unbedingt ins Gefrierfach? Ich hab es seit ca. 2 Wochen noch ungeöffnet bei Zimmertemperatur gelagert. hmm...

Subject: Aw: Setipirant Anwenderthread
Posted by [icer1985](#) on Sun, 03 Jan 2016 15:56:18 GMT
[View Forum Message](#) <> [Reply to Message](#)

Madrugada schrieb am Sun, 03 January 2016 16:53 Muss das Pulver denn unbedingt ins Gefrierfach? Ich hab es seit ca. 2 Wochen noch ungeöffnet bei Zimmertemperatur gelagert. hmm...

Laut pilos muss das nicht sein... habe auch einen Teil eingefroren und 5g normal bei Zimmertemperatur gelagert (in der Dose, wo das Seti drin ankam). Sollte ja also eigentlich keine Probleme machen.

Subject: Aw: Setipirant Anwenderthread
Posted by [cantorer](#) on Sun, 03 Jan 2016 23:20:50 GMT
[View Forum Message](#) <> [Reply to Message](#)

Hab da mal ne Newbiefrage unter euch Mischern: Will 1,3ml Trägerlösung herstellen, dazu nehm ich 1,05 ml Softasept und 0,25 ml PG mit dem Ziel, ein in etwa 4:1 Verhältnis zu erhalten. Problem ist, dass nun eine Lösung entsteht, die eher 1,1 ml enthält anstatt die erwarteten 1,3. Was habe ich da falsch gemacht?

Subject: Aw: Setipirant Anwenderthread
Posted by [pilos](#) on Mon, 04 Jan 2016 07:04:25 GMT
[View Forum Message](#) <> [Reply to Message](#)

cantorer schrieb am Mon, 04 January 2016 01:20 Hab da mal ne Newbiefrage unter euch Mischern: Will 1,3ml Trägerlösung herstellen, dazu nehm ich 1,05 ml Softasept und 0,25 ml PG mit dem Ziel, ein in etwa 4:1 Verhältnis zu erhalten. Problem ist, dass nun eine Lösung entsteht, die eher 1,1 ml enthält anstatt die erwarteten 1,3. Was habe ich da falsch gemacht?

so genau kannst du es doch gar nicht messen

ausserdem gibt es immer eine volumenkontraktion

Mischt man beispielsweise 48 ml Wasser mit 52 ml Ethanol, so resultiert ein Gesamtvolumen von 96,3 statt von 100 ml.

Subject: Aw: Setipirant Anwenderthread

Posted by [Marks1987](#) on Mon, 04 Jan 2016 15:05:31 GMT

[View Forum Message](#) <> [Reply to Message](#)

Kann man in eine Seti2%Ru1%Minox5% Lösung noch Ghk Copper Peptides mit reinmachen oder ist das ganze dann überladen. Ich frage, weil ich unbedingt was brauche, was das Haarwachstum anregt und deshalb wollte ich Ghk copper mal versuchen!

<http://www.amazon.com/Peptides-Ingredient-Rejuvenate-Turnover-Supplies/dp/B00TRAU2HK>

Und weiß jemand ob dieses Produkt vom Zoll beschlagnahmt werden könnte, oder zählt es einfach nur als Kosmetikartikel?

Subject: Aw: Setipirant Anwenderthread

Posted by [pilos](#) on Mon, 04 Jan 2016 16:03:27 GMT

[View Forum Message](#) <> [Reply to Message](#)

Marks1987 schrieb am Mon, 04 January 2016 17:05 Kann man in eine Seti2%Ru1%Minox5% Lösung noch Ghk Copper Peptides mit reinmachen

nein

Zitat:

Ich frage, weil ich unbedingt was brauche, was das Haarwachstum anregt und deshalb wollte ich Ghk copper mal versuchen!

<http://www.amazon.com/Peptides-Ingredient-Rejuvenate-Turnover-Supplies/dp/B00TRAU2HK>

Und weiß jemand ob dieses Produkt vom Zoll beschlagnahmt werden könnte, oder zählt es einfach nur als Kosmetikartikel?

bisher hat das zeug noch gar nix angeregt

an sich keine zollprobleme

ja das produkt ist stark spart 372 USD..solch einen schwachsinn

Subject: Aw: Setiprant Anwenderthread

Posted by [Nemesis](#) on Mon, 04 Jan 2016 22:40:07 GMT

[View Forum Message](#) <> [Reply to Message](#)

andal schrieb am Sun, 03 January 2016 15:10hab die krusten jetzt bei genauer betrachtung bei meiner minox 5% lösung auch , am boden des braunglases abgelagert...

hatte 20 ml minox 5% / 1% seti

dachte das wäre safe....

ich brech jetzt ab und stell mein pulver ins gefrierfach...

Bei mit löst sich die Kruste, wenn man sie abratzt nach ca. 5h auf, ansonsten dauert es ca. 48h. Danach ist die Lösung glasklar.

Subject: Aw: Setiprant Anwenderthread

Posted by [madmaxx](#) on Mon, 04 Jan 2016 22:48:28 GMT

[View Forum Message](#) <> [Reply to Message](#)

macht es eigentlich Sinn On- und Offphasen bei Seti oder Ru einzuhalten?

Hatte mal gelesen, dass es gut sein soll damit sich die Rezeptoren nicht daran gewöhnen.

Ein anderer Kommentar war, dass diese Rezeptoren sowieso immer neu gebildet werden.

Daher die Frage.

Subject: Aw: Setiprant Anwenderthread

Posted by [Marks1987](#) on Tue, 05 Jan 2016 13:11:31 GMT

[View Forum Message](#) <> [Reply to Message](#)

pilos schrieb am Mon, 04 January 2016 17:03Marks1987 schrieb am Mon, 04 January 2016 17:05Kann man in eine Seti2%Ru1%Minox5% Lösung noch Ghk Copper Peptides mit reinmachen

nein

Zitat:

Ich frage, weil ich unbedingt was brauche, was das Haarwachstum anregt und deshalb wollte ich Ghk copper mal versuchen!

<http://www.amazon.com/Peptides-Ingredient-Rejuvenate-Turnover-Supplies/dp/B00TRAU2HK>

Und weiß jemand ob dieses Produkt vom Zoll beschlagnahmt werden könnte, oder zählt es einfach nur als Kosmetikartikel?

bisher hat das Zeug noch gar nix angeregt

an sich keine Zollprobleme

ja das Produkt ist stark spart 372 USD..solch einen Schwachsinn

Hat hier kaum noch jemand angewendet, von daher verstehe ich deine Meinung nicht, was ist daran Schwachsinnig!? mit solchen unmotivierenden Antworten verliert man gleich die Lust was neues zu starten!

Subject: Aw: Setiprant Anwenderthread
Posted by [pilos](#) on Tue, 05 Jan 2016 13:22:47 GMT
[View Forum Message](#) <> [Reply to Message](#)

Marks1987 schrieb am Tue, 05 January 2016 15:11 was ist daran Schwachsinnig!?

na die Preissenkung von 400 auf 28 USD

Subject: Aw: Setiprant Anwenderthread
Posted by [Marks1987](#) on Tue, 05 Jan 2016 14:03:14 GMT
[View Forum Message](#) <> [Reply to Message](#)

pilos schrieb am Tue, 05 January 2016 14:22
Marks1987 schrieb am Tue, 05 January 2016 15:11
was ist daran Schwachsinnig!?

na die preissenkung von 400 auf 28 USD

Ein wahres Schnäppchen

Subject: Aw: Setipirant Anwenderthread
Posted by [Gorilla](#) on Tue, 05 Jan 2016 14:10:11 GMT
[View Forum Message](#) <> [Reply to Message](#)

Ich wende sogar nur noch Mo, Mi, Fr mein Seti seit 3 Wochen an.
Und irgendwie hat mein HA nachgelassen, ob das nun aufgrund Seti, Stemox, Ket oder Saison oder "kein Shampoo" ist - keine Ahnung.

madmaxx schrieb am Mon, 04 January 2016 23:48macht es eigentlich Sinn On- und Offphasen bei Seti oder Ru einzuhalten?
Hatte mal gelesen, dass es gut sein soll damit sich die Rezeptoren nicht daran gewöhnen.
Ein anderer Kommentar war, dass diese Rezeptoren sowieso immer neu gebildet werden.
Daher die Frage.

Subject: Aw: Setipirant Anwenderthread - Teil 2
Posted by [northshore81](#) on Tue, 05 Jan 2016 14:36:50 GMT
[View Forum Message](#) <> [Reply to Message](#)

Kurze Frage :

Habt ihr alle das Seti nun aus dem Groupbuy, oder ist es schon irgendwo als "Einzelkauf" bezahlbar ?

Subject: Aw: Setipirant Anwenderthread
Posted by [egal123](#) on Tue, 05 Jan 2016 14:37:29 GMT
[View Forum Message](#) <> [Reply to Message](#)

Gorilla schrieb am Tue, 05 January 2016 15:10Ich wende sogar nur noch Mo, Mi, Fr mein Seti seit 3 Wochen an.
Und irgendwie hat mein HA nachgelassen, ob das nun aufgrund Seti, Stemox, Ket oder Saison oder "kein Shampoo" ist - keine Ahnung.

madmaxx schrieb am Mon, 04 January 2016 23:48macht es eigentlich Sinn On- und Offphasen

bei Seti oder Ru einzuhalten?

Hatte mal gelesen, dass es gut sein soll damit sich die Rezeptoren nicht daran gewöhnen. Ein anderer Kommentar war, dass diese Rezeptoren sowieso immer neu gebildet werden. Daher die Frage.

Wie hoch dosierst du Dein Seti?

Subject: Aw: Setipirant Anwenderthread - Teil 2
Posted by [opti](#) on Tue, 05 Jan 2016 14:52:46 GMT

[View Forum Message](#) <> [Reply to Message](#)

northshore81 schrieb am Tue, 05 January 2016 15:36 Kurze Frage :

Habt ihr alle das Seti nun aus dem Groupbuy, oder ist es schon irgendwo als "Einzelkauf" bezahlbar ?

purlab wolte es Januar 2016 reinstellen,ist aber noch immer auf not available..

Subject: Aw: Setipirant Anwenderthread - Teil 2
Posted by [Gorilla](#) on Tue, 05 Jan 2016 14:58:07 GMT

[View Forum Message](#) <> [Reply to Message](#)

@egal

Bin aktuell bei 15mg. Werde aber noch auf 10mg reduzieren wenn tatsächlich eine Stabilisierung eintreten sollte.

Subject: Aw: Setipirant Anwenderthread - Teil 2
Posted by [egal123](#) on Tue, 05 Jan 2016 15:02:52 GMT

[View Forum Message](#) <> [Reply to Message](#)

Gorilla schrieb am Tue, 05 January 2016 15:58 @egal

Bin aktuell bei 15mg. Werde aber noch auf 10mg reduzieren wenn tatsächlich eine Stabilisierung eintreten sollte.

Interessant!

Ethanol/PG Gemisch?

Subject: Aw: Setipirant Anwenderthread - Teil 2
Posted by [Gorilla](#) on Tue, 05 Jan 2016 15:08:29 GMT
[View Forum Message](#) <> [Reply to Message](#)

Softasept 1,4ml / Butandiol 0,6ml

Iso 1,4ml / Butandiol 0,3ml / Glycerin 0,3ml

Bin nun aber wieder zurück zur Softasept Mischung, da pilos gemeint hat "Ja kein Glycerin verwenden" warum er das so sieht, hat er aber nicht geschrieben.

Rückstände oder sonstige Probleme hab ich bei keiner der beiden Mischungen.

Subject: Aw: Setipirant Anwenderthread
Posted by [Reefa](#) on Tue, 05 Jan 2016 15:41:32 GMT
[View Forum Message](#) <> [Reply to Message](#)

madmaxx schrieb am Mon, 04 January 2016 23:48macht es eigentlich Sinn On- und Offphasen bei Seti oder Ru einzuhalten?

Hatte mal gelesen, dass es gut sein soll damit sich die Rezeptoren nicht daran gewöhnen. Ein anderer Kommentar war, dass diese Rezeptoren sowieso immer neu gebildet werden. Daher die Frage.

Ja Rezeptoren werden immer neu gebildet. Das wichtige ist aber in welcher Menge. Was ich mir vorstellen kann ist, dass der Körper nach langfristiger Blockade entschließt mehr Rezeptoren zu erzeugen. D.h. wenn statt einem Rezeptor dann zwei vorliegen, dann passieren Schädigungsprozesse evtl. doppel so hoch (wenn diese nicht blockiert werden) oder das Mittel wirkt dann schlechter.

Nach langfristigem Kaffee Konsum beobachtet man ja auch, dass der Mensch dann mehr Kaffee braucht, damit der- oder diejenige wach wird, weil der Körper mehr Adenosinrezeptoren bildet. Also Off-Phasen sind meiner Meinung nach deshalb empfehlenswert.

Subject: Aw: Setipirant Anwenderthread - Teil 2
Posted by [pilos](#) on Tue, 05 Jan 2016 16:30:07 GMT
[View Forum Message](#) <> [Reply to Message](#)

Gorilla schrieb am Tue, 05 January 2016 17:08Softasept 1,4ml / Butandiol 0,6ml

Iso 1,4ml / Butandiol 0,3ml / Glycerin 0,3ml

Bin nun aber wieder zurück zur Softasept Mischung, da pilos gemeint hat "Ja kein Glycerin verwenden" warum er das so sieht, hat er aber nicht geschrieben.

glycerin stört die penetration

wieviel seti hast jetzt in den 2 mL softa/buta ?

Subject: Aw: Setipirant Anwenderthread - Teil 2
Posted by [Gorilla](#) on Tue, 05 Jan 2016 17:05:25 GMT
[View Forum Message](#) <> [Reply to Message](#)

15mg

Was mir aufgefallen ist:

Seit Seti Anwendung hab ich vermehrt Pickel auf der Stirn.

Sowas hatte ich zuletzt vor dem großen "Umbruch".

Also in der Zeit (ca. 18 Monate) bevor ich spürbar viele Haare und Qualität verloren habe.

Müsste dann aber heißen das etwas ins System geht ?

Subject: Aw: Setipirant Anwenderthread - Teil 2
Posted by [pilos](#) on Tue, 05 Jan 2016 22:18:44 GMT
[View Forum Message](#) <> [Reply to Message](#)

Gorilla schrieb am Tue, 05 January 2016 19:0515mg

15mg in 2 mL sind 0,75%

Subject: Aw: Setipirant Anwenderthread - Teil 2
Posted by [icer1985](#) on Wed, 06 Jan 2016 07:57:28 GMT
[View Forum Message](#) <> [Reply to Message](#)

pilos schrieb am Tue, 05 January 2016 23:18Gorilla schrieb am Tue, 05 January 2016 19:0515mg

15mg in 2 mL sind 0,75%

Zu wenig, oder wie?

Subject: Aw: Setipirant Anwenderthread - Teil 2
Posted by [pilos](#) on Wed, 06 Jan 2016 09:05:53 GMT
[View Forum Message](#) <> [Reply to Message](#)

icer1985 schrieb am Wed, 06 January 2016 09:57pilos schrieb am Tue, 05 January 2016 23:18Gorilla schrieb am Tue, 05 January 2016 19:0515mg

15mg in 2 mL sind 0,75%

Zu wenig, oder wie?

ist erstmal eine feststellung....nichts weiter

Subject: Aw: Setipirant Anwenderthread - Teil 2
Posted by [Gorilla](#) on Wed, 06 Jan 2016 09:06:27 GMT
[View Forum Message](#) <> [Reply to Message](#)

Spielt doch keine Rolle. Ob nun 15mg in 2ml oder in 1ml auf Kopf landen. Es sind 15mg in beiden Fällen. Keiner weis in welcher Weise es wirkt.

Subject: Aw: Setipirant Anwenderthread - Teil 2
Posted by [egal123](#) on Wed, 06 Jan 2016 10:05:24 GMT
[View Forum Message](#) <> [Reply to Message](#)

Gorilla schrieb am Wed, 06 January 2016 10:06Spielt doch keine Rolle. Ob nun 15mg in 2ml oder in 1ml auf Kopf landen. Es sind 15mg in beiden Fällen. Keiner weis in welcher Weise es wirkt.

Stimmt leider nicht

Subject: Aw: Setipirant Anwenderthread - Teil 2
Posted by [Gorilla](#) on Wed, 06 Jan 2016 10:22:14 GMT
[View Forum Message](#) <> [Reply to Message](#)

Mir ist schon klar das die effektive Konzentration an der Haarwurzel nicht so hoch ist wie unter 1ml. Ich gehe halt von der absoluten Menge auf meinem Kopf aus und nicht nach %, da ich der Meinung bin, das es ebenso übers System wirken könnte. Wer weis das schon.

Subject: Aw: Setipirant Anwenderthread - Teil 2
Posted by [pilos](#) on Wed, 06 Jan 2016 10:47:58 GMT
[View Forum Message](#) <> [Reply to Message](#)

Gorilla schrieb am Wed, 06 January 2016 12:22 Ich gehe halt von der absoluten Menge auf meinem Kopf aus und nicht nach %,

Subject: Aw: Setipirant Anwenderthread - Teil 2
Posted by [Nemesis](#) on Thu, 07 Jan 2016 00:38:50 GMT
[View Forum Message](#) <> [Reply to Message](#)

Sag mal Leute, habt ihr auch seit Seti extreme Einschlafprobleme? Wollte es nicht gleich schreiben und erstmal beobachten, aber einige Tage, nach dem ich mit Seti angefangen habe, bis heute, liege ich einfach ewig lang wach im Bett und kann nicht einschlafen. Sonst bin ich ein Mensch, der sich hinlegt und nach 5-10 Minuten sofort einschläft, aber jetzt liege ich jeden Tag eeeewig wach.

Gehts noch jemanden so?

Subject: Aw: Setipirant Anwenderthread - Teil 2
Posted by [Pandemonium](#) on Thu, 07 Jan 2016 01:16:31 GMT
[View Forum Message](#) <> [Reply to Message](#)

Nemesis schrieb am Thu, 07 January 2016 01:38 Sag mal Leute, habt ihr auch seit Seti extreme Einschlafprobleme? Wollte es nicht gleich schreiben und erstmal beobachten, aber einige Tage, nach dem ich mit Seti angefangen habe, bis heute, liege ich einfach ewig lang wach im Bett und kann nicht einschlafen. Sonst bin ich ein Mensch, der sich hinlegt und nach 5-10 Minuten sofort

einschläft, aber jetzt liege ich jeden Tag eeeewig wach.

Gehts noch jemanden so?
Wusstest du schon vorher von dieser NW?

Schlafprobleme wurden auch in englischen Foren ab und zu beschrieben, PGD2 soll Einflüsse auf den Schlaf haben.

Subject: Aw: Setipirant Anwenderthread - Teil 2
Posted by [JimmyT](#) on Thu, 07 Jan 2016 05:16:54 GMT
[View Forum Message](#) <> [Reply to Message](#)

Nemesis schrieb am Thu, 07 January 2016 01:38 Sag mal Leute, habt ihr auch seit Seti extreme Einschlafprobleme? Wollte es nicht gleich schreiben und erstmal beobachten, aber einige Tage, nach dem ich mit Seti angefangen habe, bis heute, liege ich einfach ewig lang wach im Bett und kann nicht einschlafen. Sonst bin ich ein Mensch, der sich hinlegt und nach 5-10 Minuten sofort einschläft, aber jetzt liege ich jeden Tag eeeewig wach.

Gehts noch jemanden so?

Hatte das bei OC ein wenig und man liest es öfter bei PDG2-Blockern. Einfach ca eine Stunde vor dem Schlafen gehen auftragen und das Problem sollte sich erledigen.

Subject: Aw: Setipirant Anwenderthread - Teil 2
Posted by [icer1985](#) on Thu, 07 Jan 2016 07:43:30 GMT
[View Forum Message](#) <> [Reply to Message](#)

JimmyT schrieb am Thu, 07 January 2016 06:16 Nemesis schrieb am Thu, 07 January 2016 01:38 Sag mal Leute, habt ihr auch seit Seti extreme Einschlafprobleme? Wollte es nicht gleich schreiben und erstmal beobachten, aber einige Tage, nach dem ich mit Seti angefangen habe, bis heute, liege ich einfach ewig lang wach im Bett und kann nicht einschlafen. Sonst bin ich ein Mensch, der sich hinlegt und nach 5-10 Minuten sofort einschläft, aber jetzt liege ich jeden Tag eeeewig wach.

Gehts noch jemanden so?

Hatte das bei OC ein wenig und man liest es öfter bei PDG2-Blockern. Einfach ca eine Stunde vor dem Schlafen gehen auftragen und das Problem sollte sich erledigen.

Hatte das gar nicht dem Seti zugeschrieben, aber kann in letzter Zeit kaum noch durchschlafen - hatte ich unter Fin auch, nach dem Absetzen konnte ich pennen wie früher, sehr gut also. Mit Seti schlich sich jetzt aber immer mehr das Durchschlafproblem ein. Trage das Zeug auch 1-2h vor dem schlafen gehen auf... wüsste nur nicht, woran es sonst noch liegen kann - ist seit Mitte Dezember so (Seti-Beginn). In dem Fall kann es aber auch "Zufall" sein, ich weiß es nicht. Wobei es schon ein sehr seltsamer "Zufall" wäre... das mit dem komischen Geschmack im Mund

nach dem auftragen habe ich übrigens nach wie vor...

Subject: Aw: Setipirant Anwenderthread - Teil 2
Posted by [pilos](#) on Thu, 07 Jan 2016 08:06:41 GMT
[View Forum Message](#) <> [Reply to Message](#)

dann trägt man seti halt morgens auf....

Subject: Aw: Setipirant Anwenderthread - Teil 2
Posted by [Nemesis](#) on Thu, 07 Jan 2016 15:39:03 GMT
[View Forum Message](#) <> [Reply to Message](#)

Also durchschlafen geht wie vorher, aber einschlafen nicht.

Pilos morgen auftragen geht nicht, weil ich da gleich Toppik benutze nachm aufstehen.

Subject: Aw: Setipirant Anwenderthread - Teil 2
Posted by [pilos](#) on Thu, 07 Jan 2016 15:41:42 GMT
[View Forum Message](#) <> [Reply to Message](#)

Nemesis schrieb am Thu, 07 January 2016 17:39Also durchschlafen geht wie vorher, aber einschlafen nicht.

Pilos morgen auftragen geht nicht, weil ich da gleich Toppik benutze nachm aufstehen.

vor dem toppik...seti

Subject: Aw: Setipirant Anwenderthread - Teil 2
Posted by [Sonic Boom](#) on Thu, 07 Jan 2016 15:47:21 GMT
[View Forum Message](#) <> [Reply to Message](#)

Zitat:Pilos morgen auftragen geht nicht, weil ich da gleich Toppik benutze nachm aufstehen.
Und schminken net vergessen Nemesis.

Subject: Aw: Setipirant Anwenderthread
Posted by [cantorer](#) on Thu, 07 Jan 2016 18:44:16 GMT
[View Forum Message](#) <> [Reply to Message](#)

pilos schrieb am Mon, 04 January 2016 08:04
so genau kannst du es doch gar nicht messen

ausserdem gibt es immer eine volumenkontraktion

Mischt man beispielsweise 48 ml Wasser mit 52 ml Ethanol, so resultiert ein Gesamtvolumen von 96,3 statt von 100 ml.

Oje, dann werde ich etwas herumprobieren müssen, bis es einigermaßen hinkommt.

Habe aus deinen vorigen Posts entnommen, dass du für uns auch etwas am herumprobieren bist, was den Träger angeht (danke dafür übrigens). Gibts da bereits Ergebnisse?

Gruß

Subject: Aw: Setipirant Anwenderthread - Teil 2
Posted by [shooter](#) on Sun, 10 Jan 2016 20:33:30 GMT
[View Forum Message](#) <> [Reply to Message](#)

@haar, ru-power, krx und die anderen die seti mehrere monate schon nehmen...bitte seid so freundlich und gibt uns ein update

Subject: Aw: Setipirant Anwenderthread - Teil 2
Posted by [andal](#) on Sun, 10 Jan 2016 20:54:32 GMT
[View Forum Message](#) <> [Reply to Message](#)

ja update ist gut...

nee also mein update lautet..

kein stabiles vehicle fuer seti...

es kommen jetzt gegensätzliche aussagen mit zwinkermuell..

wollte hier was fuer die leute allgemein organisieren.. klappt leider nicht wie erhofft

aendert aber nix

lg

Subject: Aw: Setipirant Anwenderthread - Teil 2
Posted by [samy1.0](#) on Sun, 10 Jan 2016 21:35:50 GMT
[View Forum Message](#) <> [Reply to Message](#)

Pilos, ich dachte am 05.01 sind wir schlauer?

Subject: Aw: Setipirant Anwenderthread - Teil 2
Posted by [icer1985](#) on Sun, 10 Jan 2016 21:39:59 GMT
[View Forum Message](#) <> [Reply to Message](#)

Mal eine etwas seltsame "Feststellung": fast jeder hier nutzt ja zum auftragen eine Spritze mit stumpfer Kanüle - mache ich bei Seti auch. Jedes Topical lässt sich so auch echt gut auftragen - bei Seti wird es eher zur "Tortur". Selbst eine neue Spritze mit neuer Kanüle "verklebt" während des Auftragens - ich weiß nicht, ob es dann die Kanüle selbst ist oder die Spritze. Habe ich auch nur bei Seti, obwohl es sich voll und klar gelöst hat. Rückstände finde ich auch keine in der Spritze... nur der Druck, den man zum auftragen benötigt, ist extrem.

Subject: Aw: Setipirant Anwenderthread - Teil 2
Posted by [pilos](#) on Sun, 10 Jan 2016 22:10:09 GMT
[View Forum Message](#) <> [Reply to Message](#)

samy1.0 schrieb am Sun, 10 January 2016 23:35Pilos, ich dachte am 05.01 sind wir schlauer?
ja...in kürze...es wird aber kein wirkliches DIY sein

Subject: Aw: Setipirant Anwenderthread - Teil 2
Posted by [pilos](#) on Sun, 10 Jan 2016 22:14:28 GMT
[View Forum Message](#) <> [Reply to Message](#)

icer1985 schrieb am Sun, 10 January 2016 23:39Mal eine etwas seltsame "Feststellung": fast jeder hier nutzt ja zum auftragen eine Spritze mit stumpfer Kanüle - mache ich bei Seti auch. Jedes Topical lässt sich so auch echt gut auftragen - bei Seti wird es eher zur "Tortur". Selbst eine neue Spritze mit neuer Kanüle "verklebt" während des Auftragens - ich weiß nicht, ob es dann die Kanüle selbst ist oder die Spritze. Habe ich auch nur bei Seti, obwohl es sich voll und klar gelöst hat. Rückstände finde ich auch keine in der Spritze... nur der Druck, den man zum auftragen benötigt, ist extrem.

das liegt an der entfettenden wirkung vom alk

der stempel gleitet nicht mehr

gib mal 1% speiseöl dazu

Subject: Aw: Setipirant Anwenderthread - Teil 2
Posted by [icer1985](#) on Mon, 11 Jan 2016 08:42:41 GMT
[View Forum Message](#) <> [Reply to Message](#)

pilos schrieb am Sun, 10 January 2016 23:14das liegt an der entfettenden wirkung vom alk
der stempel gleitet nicht mehr

gib mal 1% speiseöl dazu

Ah, ok, das werde ich heute mal probieren... dachte schon Wunder, was da los ist. Und auf das Wort "Stempel" kam ich auch nicht. Danke.

Subject: Aw: Setipirant Anwenderthread - Teil 2
Posted by [ricc123](#) on Mon, 11 Jan 2016 10:02:04 GMT
[View Forum Message](#) <> [Reply to Message](#)

Ist hier noch jemand von RU auf Seti umgestiegen?

Subject: Aw: Setipirant Anwenderthread - Teil 2
Posted by [egal123](#) on Mon, 11 Jan 2016 13:12:21 GMT
[View Forum Message](#) <> [Reply to Message](#)

@All jene die bereits wie ich seit bald 4 Wochen dabei sind....

Beobachtet jemand ein Shedding?

Was wird preferiert, einmaliges oder zweimaliges anwenden? Halbwertszeit (im Serum!) soll sehr kurz sein

Wie hoch ist die von euch gewählte Dosis? Welche Erfahrungen wurden gemacht?

Subject: Aw: Setipirant Anwenderthread - Teil 2
Posted by [pilos](#) on Mon, 11 Jan 2016 13:22:46 GMT
[View Forum Message](#) <> [Reply to Message](#)

egal123 schrieb am Mon, 11 January 2016 15:12Halbwertszeit (im Serum!) soll sehr kurz sein

schnuppe solange du es nicht schluckst

Subject: Aw: Setipirant Anwenderthread - Teil 2
Posted by [shooter](#) on Mon, 11 Jan 2016 14:54:17 GMT
[View Forum Message](#) <> [Reply to Message](#)

egal123 schrieb am Mon, 11 January 2016 14:12@All jene die bereits wie ich seit bald 4 Wochen dabei sind....

Beobachtet jemand ein Shedding?

Was wird preferiert, einmaliges oder zweimaliges anwenden? Halbwertszeit (im Serum!) soll sehr kurz sein

Wie hoch ist die von euch gewählte Dosis? Welche Erfahrungen wurden gemacht?
Leider bist du einer der wenigen die überhaupt ein update schreibt...danke dafür

Subject: Aw: Setipirant Anwenderthread - Teil 2
Posted by [kumulu](#) on Mon, 11 Jan 2016 14:56:05 GMT
[View Forum Message](#) <> [Reply to Message](#)

naja, so ein richtiges update war das jetzt aber nicht....

Subject: Aw: Setipirant Anwenderthread - Teil 2
Posted by [kumulu](#) on Mon, 11 Jan 2016 14:58:37 GMT
[View Forum Message](#) <> [Reply to Message](#)

wie schaut deine zusammenfassende zwischenbewertung für die letzten Wochen aus, inkl. art des sheddings (stark, mittel, leicht, nur an bestimmten stellen?)

lg

Subject: Aw: Setipirant Anwenderthread - Teil 2
Posted by [icer1985](#) on Mon, 11 Jan 2016 15:37:23 GMT
[View Forum Message](#) <> [Reply to Message](#)

egal123 schrieb am Mon, 11 January 2016 14:12
Beobachtet jemand ein Shedding?

Nee, ich nicht. Wobei ich auch nicht die ausfallenden Haare zähle... aber im großen und ganzen merke ich bis dato weder Wirkung, noch Shedding oder sonstwas. Für mich nach wie vor seltsam bleibt der komische Geschmack beim Auftragen des Seti-Topicals.

egal123 schrieb am Mon, 11 January 2016 14:12
Was wird preferiert, einmaliges oder zweimaliges anwenden? Wie hoch ist die von euch gewählte Dosis?

Ich nehme 1x (aktuell noch) Abends 30mg für den ganzen Kopf (gelöst in insgesamt 2,5ml Flüssigkeit).

Subject: Aw: Setipirant Anwenderthread - Teil 2
Posted by [Gorilla](#) on Mon, 11 Jan 2016 16:55:53 GMT
[View Forum Message](#) <> [Reply to Message](#)

Mo, Mi, Fr Nachmittags 2ml mit insgesamt 15mg.

Kein Shedding, nicht mehr so strohige Haare und bis dato weniger HA.
Ob das nun letztendlich auf Seti zurückzuführen ist, weis ich nicht.
Persönliches Ziel: Status halten und Haarqualität insgesamt wieder bessern.

Subject: Aw: Setipirant Anwenderthread - Teil 2
Posted by [Nemesis](#) on Mon, 11 Jan 2016 16:56:47 GMT
[View Forum Message](#) <> [Reply to Message](#)

Leute, di meisten nehmen es keine 4 Wochen, das Vehikel stimmt nicht, also was soll das?
Kommt hier nicht mit "der einzige der Updates gibt" usw. Da fühle ich mich persönlich vor den Kopf gestoßen, da ich IMMER update.

Subject: Aw: Setipirant Anwenderthread - Teil 2
Posted by [samy1.0](#) on Mon, 11 Jan 2016 17:28:25 GMT
[View Forum Message](#) <> [Reply to Message](#)

Wenn es was zu berichten gibt, dann werden sie auch updaten.
Gefühlt ist hier jeder zweite Beitrag " Gibt es was zu berichten?" das nervt.

Kann auch sagen, dass sich meine Haarqualität gebessert hat. Nicht mehr nicht weniger.

Subject: Aw: Setipirant Anwenderthread - Teil 2
Posted by [Nemesis](#) on Mon, 11 Jan 2016 17:36:13 GMT
[View Forum Message](#) <> [Reply to Message](#)

samy1.0 schrieb am Mon, 11 January 2016 18:28 Wenn es was zu berichten gibt, dann werden sie auch updaten.

Gefühlt ist hier jeder zweite Beitrag " Gibt es was zu berichten?" das nervt.

Kann auch sagen, dass sich meine Haarqualität gebessert hat. Nicht mehr nicht weniger.

Kann ich auch sagen. Wäre aber ne Lüge.

Subject: Aw: Setipirant Anwenderthread - Teil 2
Posted by [shooter](#) on Mon, 11 Jan 2016 17:45:54 GMT
[View Forum Message](#) <> [Reply to Message](#)

Nemesis schrieb am Mon, 11 January 2016 17:56 Leute, di meisten nehmen es keine 4 Wochen, das Vehikel stimmt nicht, also was soll das? Kommt hier nicht mit "der einzige der Updates gibt" usw. Da fühle ich mich persönlich vor den Kopf gestoßen, da ich IMMER update. ich habe gesagt einer der wenigen und nicht einziger...bevor du dich aufregst, lies erstmal richtig

Subject: Aw: Setipirant Anwenderthread - Teil 2
Posted by [andal](#) on Mon, 11 Jan 2016 17:57:39 GMT
[View Forum Message](#) <> [Reply to Message](#)

also du kommst mit lesen...

erst bedankst du dich für ein *update* was eher eine frage nach einem update war..

und

hättest du den thread *gelesen*, hättest du deine updates...

"ja du der einzige der updates gibt, die anderen alle böse".... man das ist so durchschaubar

mach doch nen eigenen thread auf...

"wieso wirkt seti nicht???"

das ist in etwa die gleiche schiene...

lg

Subject: Aw: Setipirant Anwenderthread - Teil 2
Posted by [shooter](#) on Mon, 11 Jan 2016 18:00:44 GMT
[View Forum Message](#) <> [Reply to Message](#)

andal schrieb am Mon, 11 January 2016 18:57also du kommst mit lesen...

erst bedankst du dich für ein *update* was eher eine frage nach einem update war..

und

hättest du den thread *gelesen*, hättest du deine updates...

"ja du der einzige der updates gibt, die anderen alle böse".... man das ist so durchschaubar

mach doch nen eigenen thread auf...

"wieso wirkt seti nicht???"

das ist in etwa die gleiche schiene...

lg

Stay calm and schmiere KET auf die rübe

Subject: Aw: Setipirant Anwenderthread - Teil 2
Posted by [andal](#) on Mon, 11 Jan 2016 18:05:08 GMT
[View Forum Message](#) <> [Reply to Message](#)

schöner brüller, aber klar das kannst du nicht einfach einstecken...

ich kann es und somit ist die sache für mich durch...

Subject: Aw: Setipirant Anwenderthread - Teil 2
Posted by [Nemesis](#) on Mon, 11 Jan 2016 18:08:24 GMT
[View Forum Message](#) <> [Reply to Message](#)

andal schrieb am Mon, 11 January 2016 19:05schöner brüller, aber klar das kannst du nicht einfach einstecken...

ich kann es und somit ist die sache für mich durch...

Nana andal, wir hatten uns doch schonmal gebessert.

Subject: Aw: Setipirant Anwenderthread - Teil 2
Posted by [andal](#) on Mon, 11 Jan 2016 18:14:42 GMT
[View Forum Message](#) <> [Reply to Message](#)

jaaa iss ja gut....

ich mach jetzt nen neuen thread...

"kann man proscar teilen?...wirkungsverlust??"

auf...

und wir haben uns alle lieb...

cheers

Subject: Aw: Setipirant Anwenderthread - Teil 2
Posted by [pilos](#) on Mon, 11 Jan 2016 18:35:48 GMT
[View Forum Message](#) <> [Reply to Message](#)

pilos schrieb am Mon, 11 January 2016 00:10samy1.0 schrieb am Sun, 10 January 2016 23:35Pilos, ich dachte am 05.01 sind wir schlauer?

ja...in kürze...es wird aber kein wirkliches DIY sein

es ist nun mal so

mit geeigenten spielereien (zwar kein DIY aber immerhin) kann man seti selbst in wasser lösen
.....

nur man hat nicht viel gewonnen weil es sich mit sehr hoher wahrscheinlichkeit auf die penetration auswirkt

somit nutzt mal lieber eine niedrige konzentration und hat trotzdem mehr davon

1% schwer lösliche form mit modifier (pg usw...) ist dann genau so potent wie 5-10% leicht lösliche form

und das macht eben keinen sinn nur verschwendung

Subject: Aw: Setipirant Anwenderthread - Teil 2
Posted by [andal](#) on Mon, 11 Jan 2016 18:59:23 GMT
[View Forum Message](#) <> [Reply to Message](#)

ahja.. wuerde sagen... genauso machen wirs

sorry das bedeutet

1 % , daily batches, altes vehicle eth/pg

versteh ich das richtig

auf jedenfall mal ein danke von mir, fuer deine zeit

Subject: Aw: Setipirant Anwenderthread - Teil 2
Posted by [Nemesis](#) on Mon, 11 Jan 2016 19:22:26 GMT
[View Forum Message](#) <> [Reply to Message](#)

andal schrieb am Mon, 11 January 2016 19:59ahja.. wuerde sagen... genauso machen wirs

sorry das bedeutet

1 % , daily batches, altes vehicle eth/pg

versteh ich das richtig

auf jedenfall mal ein danke von mir, fuer deine zeit

Hast du i.wie so Phasen?

Beruhige dich doch mal, habe Pilos was zum analysieren geschickt, chill halt.

Subject: Aw: Setipirant Anwenderthread - Teil 2
Posted by [pilos](#) on Mon, 11 Jan 2016 19:31:52 GMT
[View Forum Message](#) <> [Reply to Message](#)

andal schrieb am Mon, 11 January 2016 20:59ahja.. wuerde sagen... genauso machen wirs
sorry das bedeutet
1 % , daily batches, altes vehicle eth/pg
versteh ich das richtig

erstmal belassen wir es so..später gibt es noch mehr erkenntnisse , wie man aus diese 1% noch
mehr rausholen könnte

daily nicht, 1% sollte sich lösen und auch nicht ausfallen

Ethanol 90-96%.....8 mL
PG.....2 mL
seti.....100 mg

seti zuerst in alk klar lösen

danach pg hinzufügen

Subject: Aw: Setipirant Anwenderthread - Teil 2
Posted by [andal](#) on Mon, 11 Jan 2016 19:46:14 GMT
[View Forum Message](#) <> [Reply to Message](#)

super, danke

Subject: Aw: Setipirant Anwenderthread - Teil 2
Posted by [miad](#) on Mon, 11 Jan 2016 19:54:33 GMT
[View Forum Message](#) <> [Reply to Message](#)

Vielen Dank Pilos

Subject: Aw: Setipirant Anwenderthread - Teil 2
Posted by [egal123](#) on Mon, 11 Jan 2016 20:11:24 GMT
[View Forum Message](#) <> [Reply to Message](#)

pilos schrieb am Mon, 11 January 2016 19:35pilos schrieb am Mon, 11 January 2016 00:10samy1.0 schrieb am Sun, 10 January 2016 23:35Pilos, ich dachte am 05.01 sind wir schlauer?

ja...in kürze...es wird aber kein wirkliches DIY sein

es ist nun mal so

mit geeigneten spielereien (zwar kein DIY aber immerhin) kann man seti selbst in wasser lösen
.....

nur man hat nicht viel gewonnen weil es sich mit sehr hoher wahrscheinlichkeit auf die penetration auswirkt

somit nutzt mal lieber eine niedrige konzentration und hat trotzdem mehr davon

1% schwer lösliche form mit modifier (pg usw...) ist dann genau so potent wie 5-10% leicht lösliche form

und das macht eben keinen sinn nur verschwendung

danke pilos

kann man daher auch davon ausgehen, dass sich das Bifon in einem 96 % Ethanol (60%) - Bifon (25%) - Pg (15%) negativ auf die Penetration auswirkt?

Ich hab in diesem Monat bereits 10g verscherbelt

Subject: Aw: Setipirant Anwenderthread - Teil 2
Posted by [pilos](#) on Mon, 11 Jan 2016 20:14:38 GMT
[View Forum Message](#) <> [Reply to Message](#)

egal123 schrieb am Mon, 11 January 2016 22:11

kann man daher auch davon ausgehen, dass sich das Bifon in einem 96 % Ethanol (60%) - Bifon (25%) - Pg (15%) negativ auf die Penetration auswirkt?

Ich hab in diesem Monat bereits 10g verscherbelt

in wie fern verscherbelt

selbst verscherbelte kann man wieder reparieren

wenn es klar gelöst ist sollte es funktionieren

Subject: Aw: Setipirant Anwenderthread - Teil 2
Posted by [egal123](#) on Mon, 11 Jan 2016 20:19:58 GMT
[View Forum Message](#) <> [Reply to Message](#)

pilos schrieb am Mon, 11 January 2016 21:14egal123 schrieb am Mon, 11 January 2016 22:11

kann man daher auch davon ausgehen, dass sich das Bifon in einem 96 % Ethanol (60%) - Bifon (25%) - Pg (15%) negativ auf die Penetration auswirkt?

Ich hab in diesem Monat bereits 10g verscherbelt

in wie fern verscherbelt

selbst verscherbelte kann man wieder reparieren

wenn es klar gelöst ist sollte es funktionieren

Ich habs wie von Sinnen auf meinen Kopf geklatscht

2 Mischungen besitze ich noch mit ca 50 mL (ca 1.5 g Wirkstoff) ...

Entzündungen sind noch immer nicht zu 100% weg, eventuell 90%, aber das beunruhigt...Meine Hoffnung ist noch dass es an der Penetration scheitert...

Subject: Aw: Setipirant Anwenderthread - Teil 2
Posted by [pilos](#) on Mon, 11 Jan 2016 20:24:39 GMT
[View Forum Message](#) <> [Reply to Message](#)

pilos schrieb am Mon, 11 January 2016 21:31andal schrieb am Mon, 11 January 2016 20:59ahja..
wuerde sagen... genauso machen wirs
sorry das bedeutet
1 % , daily batches, altes vehicle eth/pg

versteh ich das richtig

erstmal belassen wir es so..später gibt es noch mehr erkenntnisse , wie man aus diese 1% noch mehr rausholen könnte

daily nicht, 1% sollte sich lösen und auch nicht ausfallen

alk 90-96%8mL
PG.....2mL
seti.....100 mg

seti zuerst in alk klar lösen

danach pg hinzufügen

ach ja

und erstmal nicht mehr als 10 ml machen

bei dem einen oder anderen könnte trotzdem noch etwas ausfallen

aber das verbleibt im gefäß und nutzt man dann mit der nächsten mixtur

aufgetragen wird immer nur das klare

Subject: Aw: Setipirant Anwenderthread - Teil 2
Posted by [pilos](#) on Mon, 11 Jan 2016 20:56:22 GMT
[View Forum Message](#) <> [Reply to Message](#)

ach ja

und eines muss ich dem seti hersteller noch ankreiden

dieses feine pulver ist im handling einfach eine katastrophe

die sollen den mist einmal kristallisieren

Subject: Aw: Setipirant Anwenderthread - Teil 2
Posted by [Nemesis](#) on Mon, 11 Jan 2016 20:59:29 GMT
[View Forum Message](#) <> [Reply to Message](#)

Jap, das Pulver ist zim kotzen. Hab das Gefühl, meine Waage kommt damit 0 klar.

Subject: Aw: Setipirant Anwenderthread - Teil 2
Posted by [pilos](#) on Mon, 11 Jan 2016 21:03:19 GMT
[View Forum Message](#) <> [Reply to Message](#)

Nemesis schrieb am Mon, 11 January 2016 22:59Jap, das Pulver ist zim kotzen. Hab das Gefühl, meine Waage kommt damit 0 klar.

dann teilt dennen das auch mit

das bleibt überall hängen..dann noch elektrostatische aufladung...nur verluste

Subject: Aw: Setipirant Anwenderthread - Teil 2
Posted by [samy1.0](#) on Mon, 11 Jan 2016 21:31:51 GMT
[View Forum Message](#) <> [Reply to Message](#)

Wie kann man in so einer kurzen Zeit 10g seti verschwenden?

@Pilos, hast du auch seti in Minox getestet?

Subject: Aw: Setipirant Anwenderthread - Teil 2
Posted by [Nemesis](#) on Mon, 11 Jan 2016 21:33:19 GMT
[View Forum Message](#) <> [Reply to Message](#)

samy1.0 schrieb am Mon, 11 January 2016 22:31Wie kann man in so einer kurzen Zeit 10g seti verschwenden?

@Pilos, hast du auch seti in Minox getestet?

Er meint bestimmt 1g....

Subject: Aw: Setipirant Anwenderthread - Teil 2
Posted by [Reefa](#) on Mon, 11 Jan 2016 22:00:34 GMT
[View Forum Message](#) <> [Reply to Message](#)

Ja Anfangs-Shedding könnte ich evtl auch zuordnen. Bei mir hab ich bei jeder neuen Therapie, also in diesem Fall neuer Wirkstoff, beobachtet, dass es irgendwie anfängt mit verstärktem Jucken. Das habe ich bei Ru auch gespürt. Erste Anwendungswochen phasenweise verstärktes Jucken und gefühlt auch leichteres Rausreißen von Haaren. Dann mit laufender Therapie dann gar kein Jucken mehr. Ebenso ist mir das mit Seti auch aufgefallen. Hab etwas lichtere Haare bekommen oben an der Tonsur, jetzt sieht es aber wieder besser aus. Haare fallen aber trotzdem noch aus. Erwarte ich aber auch und mache mir keinen Kopf, da das bei meiner diffusen Aga sowie zwangsweise erfolgen muss. Da müssen schon alle Haare runter und kräftiger nachwachsen. Im Vergleich zum Ausgangszustand habe ich schon Fortschritte und deshalb kämpfe ich weiter.

Subject: Aw: Setipirant Anwenderthread - Teil 2
Posted by [Habeeby](#) on Mon, 11 Jan 2016 22:37:02 GMT
[View Forum Message](#) <> [Reply to Message](#)

Hallo Pilos

Ist es möglich, 100 mg set in 5 ml ethanol zu mischen und dann 5 ml minox dazuzugeben?

Besteht eh aus PG, Alk und Wasser...

Subject: Aw: Setipirant Anwenderthread - Teil 2
Posted by [Nemesis](#) on Mon, 11 Jan 2016 22:57:46 GMT
[View Forum Message](#) <> [Reply to Message](#)

Habeeby schrieb am Mon, 11 January 2016 23:37Hallo Pilos

Ist es möglich, 100 mg set in 5 ml ethanol zu mischen und dann 5 ml minox dazuzugeben?

Besteht eh aus PG, Alk und Wasser...

Dazu folgen baldige Untersuchungen, also abwarten.

Subject: Aw: Setipirant Anwenderthread - Teil 2
Posted by [Yes No](#) on Tue, 12 Jan 2016 09:07:49 GMT
[View Forum Message](#) <> [Reply to Message](#)

Bei den Amis beschwert sich niemand über ausfallendes Seti oder was ist deren Lösung?

Subject: Aw: Setipirant Anwenderthread - Teil 2
Posted by [ricc123](#) on Tue, 12 Jan 2016 09:22:24 GMT
[View Forum Message](#) <> [Reply to Message](#)

Reefa schrieb am Mon, 11 January 2016 23:00Ja Anfangs-Shedding könnte ich evtl auch zuordnen. Bei mir hab ich bei jeder neuen Therapie,also in diesem Fall neuer Wirkstoff, beobachtet, dass es irgendwie anfängt mit verstärktem Jucken. Das habe ich bei Ru auch gespürt. Erste Anwendungswochen phasenweise verstärktes Jucken und gefühlt auch leichters Rausreißen von Haaren. Dann mit laufender Therapie dann gar kein Jucken mehr. Ebenso ist mir das mit Seti auch aufgefallen. Hab etwas lichtere Haare bekommen oben an der Tonsur, jetzt sieht es aber wieder besser aus. Haare fallen aber trotzdem noch aus. Erwarte ich aber auch und mache mir keinen Kopf, da das bei meiner diffusen Aga sowie zwangsweise erfolgen muss. Da müssen schon alle Haare runter und kräftiger nachwachsen . Im Vergleich zum Ausgangszustand habe ich schon Fortschritte und deshalb kämpfe ich weiter.

Bin von RU auf Seti umgestiegen und bei mir juckt es auch wieder, was unter RU fast vollständig weg war, hoffe mal, dass es wie bei dir ist und wieder aufhört...fühlt sich schon nach AGA Jucken an.

Subject: Aw: Setipirant Anwenderthread - Teil 2
Posted by [pilos](#) on Tue, 12 Jan 2016 10:12:56 GMT
[View Forum Message](#) <> [Reply to Message](#)

Yes No schrieb am Tue, 12 January 2016 11:07Bei den Amis beschwert sich niemand über ausfallendes Seti oder was ist deren Lösung?

gute frage

es ist aber auch so dass die löslichkeit nicht alles ist.... sondern die penetration

ich kann es auch zu 10% lösen....aber das sagt über die wirkung noch nix aus..

das gleiche wie 2% oder 15% minox

15% bringt trotzdem nicht mehr..weil es zwar auf löslichkeit getrimmt wurde...dafür bricht die penetration dramatisch ein

Subject: Aw: Setipirant Anwenderthread - Teil 2
Posted by [Gebirgskuchen](#) on Tue, 12 Jan 2016 11:48:36 GMT
[View Forum Message](#) <> [Reply to Message](#)

pilos schrieb am Mon, 11 January 2016 20:31andal schrieb am Mon, 11 January 2016 20:59ahja..
wuerde sagen... genauso machen wirs
sorry das bedeutet
1 % , daily batches, altes vehicle eth/pg
versteh ich das richtig

erstmal belassen wir es so..später gibt es noch mehr erkenntnisse , wie man aus diese 1% noch
mehr rausholen könnte

daily nicht, 1% sollte sich lösen und auch nicht ausfallen

Ethanol 90-96%8mL
PG.....2mL
seti.....100 mg

seti zuerst in alk klar lösen

danach pg hinzufügen

Für mich als Butandiol Nutzer sind es dann eher:

Ethanol 90-96%.....7mL?
BUTANDIOL.....3mL?
seti.....100 mg

Achja: welcher Alk ist denn am empfehlenswertesten/"hautschonensten" bei dem hohen
Alkgehalt?

Grüße

Subject: Aw: Setipirant Anwenderthread - Teil 2
Posted by [pilos](#) on Tue, 12 Jan 2016 12:20:38 GMT
[View Forum Message](#) <> [Reply to Message](#)

Gebirgskuchen schrieb am Tue, 12 January 2016 13:48
Für mich als Butandiol Nutzer sind es dann eher:

Ethanol 90-96%.....7mL?
BUTANDIOL.....3mL?
seti.....100 mg

Achja: welcher Alk ist denn am empfehlenswertesten/"hautschonensten" bei dem hohen Alkgehalt?

Grüße

ja

hauptsache kein voll isoprop

softasept oder anderen 90-96% ethanol

Subject: Aw: Setipirant Anwenderthread - Teil 2
Posted by [Gorilla](#) on Tue, 12 Jan 2016 13:18:34 GMT
[View Forum Message](#) <> [Reply to Message](#)

gibt's softasept als 90% ? meins hat 80%

Subject: Aw: Setipirant Anwenderthread - Teil 2
Posted by [pilos](#) on Tue, 12 Jan 2016 13:25:30 GMT
[View Forum Message](#) <> [Reply to Message](#)

Gorilla schrieb am Tue, 12 January 2016 15:18gibt's softasept als 90% ? meins hat 80%

softa hat immer 90%

http://www.alopezie.de/fud/index.php/m/294641/#msg_294641

Subject: Aw: Setipirant Anwenderthread - Teil 2

Posted by [cantorer](#) on Wed, 13 Jan 2016 17:00:22 GMT

[View Forum Message](#) <> [Reply to Message](#)

Ist Butandiol als Alternative zu PG zu empfehlen? Ich vertrage selber das PG nicht wirklich gut. Falls ja, welches Butandiol ist denn damit genau gemeint? Suche bei Google spuckt ziemlich viele verschiedene Arten heraus.

Subject: Aw: Setipirant Anwenderthread - Teil 2

Posted by [Gorilla](#) on Wed, 13 Jan 2016 17:17:02 GMT

[View Forum Message](#) <> [Reply to Message](#)

cantorer schrieb am Wed, 13 January 2016 18:00Ist Butandiol als Alternative zu PG zu empfehlen? Ich vertrage selber das PG nicht wirklich gut. Falls ja, welches Butandiol ist denn damit genau gemeint? Suche bei Google spuckt ziemlich viele verschiedene Arten heraus.

Bekomme auch nach zwei Anwendungen PG ziemlichen Biss und Schuppen.

Butandiol1,3 vertrag ich gut. Habs von dem S3Chemicals über Ebay

Subject: Aw: Setipirant Anwenderthread - Teil 2

Posted by [Schwarzgeld](#) on Thu, 14 Jan 2016 10:07:58 GMT

[View Forum Message](#) <> [Reply to Message](#)

Ich habe durch Zufall einen neuen Alkohol ausprobieren müssen. Leider konnte DragonSpice zwischen Weihnachten und Silvester nicht so schnell liefern und meine 500ml waren leer. So hab ich mir bei Amazon Alk bestellt.

Mein Seti ist bei Isopropylalkohol 99,8%ig immer nach einigen Stunden ausgefallen. Mit dem neuen Alk von Amazon habe ich keine Probleme. Selbst nach 3 Tagen bildet sich kein Aufall, Hab 4ml Alk mit 80mg Seti gemischt. Alles super gelöst und kein Ausfall zu sehen. Mische das PG immer erst bei Anwendung mit rein, werde aber testen, ob Seti ausfällt, wenn ich PG gleich dazu geb. Beim neuen Alk handelt es sich um Kosmetischer Alkohol 96% Basiswasser Denaturisiert. Ich weiß jetzt leider nicht, wo da der große Unterschied liegt.

Subject: Aw: Setipirant Anwenderthread - Teil 2

Posted by [pilos](#) on Thu, 14 Jan 2016 10:54:29 GMT

[View Forum Message](#) <> [Reply to Message](#)

Schwarzgeld schrieb am Thu, 14 January 2016 12:07 Mit dem neuen Alk von Amazon habe ich keine Probleme. Selbst nach 3 Tagen bildet sich kein Aufall, Hab 4ml Alk mit 80mg Seti gemischt. Alles super gelöst und kein Ausfall zu sehen. Mische das PG immer erst bei Anwendung mit rein, werde aber testen, ob Seti ausfällt, wenn ich PG gleich dazu geb. Beim neuen Alk handelt es sich um Kosmetischer Alkohol 96% Basiswasser Denaturisiert. Ich weiß jetzt leider nicht, wo da der

große Unterschied liegt.

es ist kein Isopropanol sondern Ethanol

und bei Ethanol ist bekannt dass es wenig bzw. kaum ausfällt

Subject: Aw: Setipirant Anwenderthread - Teil 2
Posted by [Gebirgskuchen](#) on Fri, 15 Jan 2016 17:32:06 GMT
[View Forum Message](#) <> [Reply to Message](#)

Kann hier jemand vielleicht mal eine vernünftige Juwelierwaage empfehlen? Den China-Quatsch auf Ebay kann man ehrlich gesagt in die Tonne kloppen.

Subject: Aw: Setipirant Anwenderthread - Teil 2
Posted by [pilos](#) on Fri, 15 Jan 2016 19:59:02 GMT
[View Forum Message](#) <> [Reply to Message](#)

Gebirgskuchen schrieb am Fri, 15 January 2016 19:32 Kann hier jemand vielleicht mal eine vernünftige Juwelierwaage empfehlen? Den China-Quatsch auf Ebay kann man ehrlich gesagt in die Tonne kloppen.

es ist alles china

<http://www.ebay.de/itm/171036189329?var=470250938000>

Subject: Aw: Setipirant Anwenderthread - Teil 2
Posted by [Gebirgskuchen](#) on Fri, 15 Jan 2016 20:08:47 GMT
[View Forum Message](#) <> [Reply to Message](#)

Da hast du nun auch wieder Recht...Danke!

Subject: Aw: Setipirant Anwenderthread - Teil 2
Posted by [andal](#) on Sun, 17 Jan 2016 10:27:10 GMT

[View Forum Message](#) <> [Reply to Message](#)

also bei mir fällt es aus, 10 ml 1% ethanol >96
dauert ca 2-3 d, dann bilden sich rückstände am boden vom braunglas...

bin damit nicht wirklich glücklich, und daher wie sieht es mit minox aus?
das löst sich ja 1a, aber reagieren die stoffe jetzt und zu was?

@ru-power löst du es weiter in minox?

lg

Subject: Aw: Setipirant Anwenderthread - Teil 2
Posted by [pilos](#) on Sun, 17 Jan 2016 10:33:21 GMT
[View Forum Message](#) <> [Reply to Message](#)

andal schrieb am Sun, 17 January 2016 12:27also bei mir fällt es aus, 10 ml 1% ethanol >96
dauert ca 2-3 d, dann bilden sich rückstände am boden vom braunglas...

bin damit nicht wirklich glücklich, und daher wie sieht es mit minox aus?
das löst sich ja 1a, aber reagieren die stoffe jetzt und zu was?

@ru-power löst du es weiter in minox?

lg

kommt noch das mit dem minox...muss noch eruiert werden

die minox-mischung ist

5-pg
3-ethanol96
2-wasser

versuch es damit

Subject: Aw: Setipirant Anwenderthread - Teil 2
Posted by [andal](#) on Sun, 17 Jan 2016 10:39:39 GMT
[View Forum Message](#) <> [Reply to Message](#)

pilos schrieb am Sun, 17 January 2016 11:33andal schrieb am Sun, 17 January 2016 12:27also
bei mir fällt es aus, 10 ml 1% ethanol >96
dauert ca 2-3 d, dann bilden sich rückstände am boden vom braunglas...

bin damit nicht wirklich glücklich, und daher wie sieht es mit minox aus?
das löst sich ja 1a, aber reagieren die stoffe jetzt und zu was?

@ru-power löst du es weiter in minox?

lg

kommt noch das mit dem minox...muss noch eruiert werden

die minox-mischung ist

5-pg
3-ethanol96
2-wasser

versuch es damit

ja versuch ich, du meinst das minox-mischungsverhältnis, aber ohne minox, richtig?
ich frag lieber nach

merci..

Subject: Aw: Setipirant Anwenderthread - Teil 2
Posted by [pilos](#) on Sun, 17 Jan 2016 10:46:54 GMT
[View Forum Message](#) <> [Reply to Message](#)

andal schrieb am Sun, 17 January 2016 12:39
ja versuch ich, du meinst das minox-mischungsverhältnis, aber ohne minox, richtig?

richtig

Subject: Aw: Setipirant Anwenderthread - Teil 2
Posted by [andal](#) on Sun, 17 Jan 2016 10:49:03 GMT
[View Forum Message](#) <> [Reply to Message](#)

gut werd es so ansetzen, berichte, bestenfalls, spätestens in 10 d....

gruss

Subject: Aw: Setipirant Anwenderthread - Teil 2
Posted by [Nemesis](#) on Sun, 17 Jan 2016 11:11:44 GMT
[View Forum Message](#) <> [Reply to Message](#)

Bald wissen wir, ob Seti in Minox funktioniert.

Subject: Aw: Setipirant Anwenderthread - Teil 2
Posted by [Sonic Boom](#) on Sun, 17 Jan 2016 17:22:15 GMT
[View Forum Message](#) <> [Reply to Message](#)

RU Power, kannst du mal deine aktuelle Seti-Mixtur posten? (Falls du das weiter oben schon getan hast, meinen Beitrag einfach ignorieren). Thx, gruß Sonic

Subject: Aw: Setipirant Anwenderthread - Teil 2
Posted by [andal](#) on Mon, 18 Jan 2016 15:41:26 GMT
[View Forum Message](#) <> [Reply to Message](#)

for the record,

24 h,

hat sich so gut wie noch nix gelöst, warte nochmal 24h ab...

..

lg

Subject: Aw: Setipirant Anwenderthread - Teil 2
Posted by [Gebirgskuchen](#) on Mon, 18 Jan 2016 19:15:38 GMT
[View Forum Message](#) <> [Reply to Message](#)

Habe heute Nachmittag auch zum ersten Mal 100mg Seti in 7ml Softasept und 3ml Butandiol gemixt. Ist eigentlich klar, auch wenn vereinzelt Partikel/Fäden noch herumschwimmen. Das war aber bei RU nicht im geringsten anders und da habe ich die Wirkung definitiv gespürt...auch wenn es negative NWs waren.

Subject: Aw: Setipirant Anwenderthread - Teil 2
Posted by [pilos](#) on Mon, 18 Jan 2016 20:19:14 GMT
[View Forum Message](#) <> [Reply to Message](#)

Gebirgskuchen schrieb am Mon, 18 January 2016 21:15 Habe heute Nachmittag auch zum ersten Mal 100mg Seti in 7ml Softasept und 3ml Butandiol gemixt. Ist eigentlich klar, auch wenn vereinzelt Partikel/Fäden noch herumschwimmen. Das war aber bei RU nicht im geringsten anders und da habe ich die Wirkung definitiv gespürt...auch wenn es negative NWs waren.

bild

Subject: Aw: Setipirant Anwenderthread - Teil 2
Posted by [pilos](#) on Mon, 18 Jan 2016 20:23:23 GMT
[View Forum Message](#) <> [Reply to Message](#)

andal schrieb am Mon, 18 January 2016 17:41 for the record,

24 h,

hat sich so gut wie noch nix gelöst, warte nochmal 24h ab...

mach es etwas warm so auf 50-60°C

und mach bild

Subject: Aw: Setipirant Anwenderthread - Teil 2
Posted by [Gebirgskuchen](#) on Mon, 18 Jan 2016 21:54:25 GMT
[View Forum Message](#) <> [Reply to Message](#)

pilos schrieb am Mon, 18 January 2016 21:19Gebirgskuchen schrieb am Mon, 18 January 2016 21:15Habe heute Nachmittag auch zum ersten Mal 100mg Seti in 7ml Softasept und 3ml Butandiol gemixt. Ist eigentlich klar, auch wenn vereinzelte Partikel/Fäden noch herumschwimmen. Das war aber bei RU nicht im geringsten anders und da habe ich die Wirkung definitiv gespürt...auch wenn es negative NWs waren.

bild

Konnte kein gescheites Bild machen. Habs daher mal in Videoform aufgenommen:
<https://youtu.be/yY85ny-CKgA>

Wie gesagt, bei RU war es damals ähnlich, egal wieviel Bifon, Ethanol, Pg oder Butandiol ich zusätzlich dazugekippt habe.

Subject: Aw: Setipirant Anwenderthread - Teil 2
Posted by [pilos](#) on Mon, 18 Jan 2016 22:02:23 GMT
[View Forum Message](#) <> [Reply to Message](#)

Gebirgskuchen schrieb am Mon, 18 January 2016 23:54

Konnte kein gescheites Bild machen. Habs daher mal in Videoform aufgenommen:
<https://youtu.be/yY85ny-CKgA>

Wie gesagt, bei RU war es damals ähnlich, egal wieviel Bifon, Ethanol, Pg oder Butandiol ich zusätzlich dazugekippt habe.

bild im gegenlicht machen

video ist so ne sache...weit von der linse

Subject: Aw: Setipirant Anwenderthread - Teil 2

Posted by [andal](#) on Mon, 18 Jan 2016 22:08:24 GMT

[View Forum Message](#) <> [Reply to Message](#)

nicht sehr lecker, aber ich denke man sieht was *nicht* geht....

http://www.directupload.net/file/d/4237/gyli5a4d_jpg.htm

edit:

noch nicht erwärmt...

probier ich morgen

Subject: Aw: Setipirant Anwenderthread - Teil 2

Posted by [Gebirgskuchen](#) on Mon, 18 Jan 2016 22:16:32 GMT

[View Forum Message](#) <> [Reply to Message](#)

Besser wird es nicht.

Subject: Aw: Setipirant Anwenderthread - Teil 2

Posted by [pilos](#) on Mon, 18 Jan 2016 22:41:44 GMT

[View Forum Message](#) <> [Reply to Message](#)

andal schrieb am Tue, 19 January 2016 00:08 nicht sehr lecker, aber ich denke man sieht was *nicht* geht....

http://www.directupload.net/file/d/4237/gyli5a4d_jpg.htm

edit:

noch nicht erwärmt...

probier ich morgen

sieht gut aus

der klumpen liegt nur an der reihenfolge

wird sich aber auch lösen

normal macht man

100mg seti in 3 ml alk lösen/dispergieren

danach kommt das pg 5 ml dazu

alles klar lösen...wärme....

und zuletzt kommt das wasser dazu

oder zuerst pg5+wasser2 mischen und das hinzufügen

Subject: Aw: Setipirant Anwenderthread - Teil 2
Posted by [Nemesis](#) on Mon, 18 Jan 2016 22:51:29 GMT
[View Forum Message](#) <> [Reply to Message](#)

Gibts schon was neues vom Seti-Minox-Mix?

Subject: Aw: Setipirant Anwenderthread - Teil 2
Posted by [andal](#) on Mon, 18 Jan 2016 22:54:20 GMT
[View Forum Message](#) <> [Reply to Message](#)

o.k. für heute genug ...

es kommt morgen ins wasserbad, werde berichten bzw. dokumentieren...

gute nacht

Subject: Aw: Setipirant Anwenderthread - Teil 2
Posted by [pilos](#) on Mon, 18 Jan 2016 22:57:59 GMT
[View Forum Message](#) <> [Reply to Message](#)

Nemesis schrieb am Tue, 19 January 2016 00:51Gibts schon was neues vom Seti-Minox-Mix?

bald...muss noch zeit finden

Subject: Aw: Setipirant Anwenderthread - Teil 2

Posted by [Nemesis](#) on Mon, 18 Jan 2016 23:15:32 GMT

[View Forum Message](#) <> [Reply to Message](#)

pilos schrieb am Mon, 18 January 2016 23:57Nemesis schrieb am Tue, 19 January 2016 00:51Gibts schon was neues vom Seti-Minox-Mix?

bald...muss noch zeit finden

alles klar

Subject: Aw: Setipirant Anwenderthread - Teil 2
Posted by [pilos](#) on Tue, 19 Jan 2016 09:14:28 GMT

[View Forum Message](#) <> [Reply to Message](#)

Nemesis schrieb am Tue, 19 January 2016 00:51Gibts schon was neues vom Seti-Minox-Mix?

kann problemlos gemischt werden

mindestens 4 wochen stabil

minimalster abbau

Subject: Aw: Setipirant Anwenderthread - Teil 2
Posted by [KlOpp0](#) on Tue, 19 Jan 2016 09:41:37 GMT

[View Forum Message](#) <> [Reply to Message](#)

Hat schon jemand versucht das seti in fructis stemox zu lösen? Und sollte man bei seti auch on/off Phasen machen?

Subject: Aw: Setipirant Anwenderthread - Teil 2
Posted by [Nemesis](#) on Tue, 19 Jan 2016 10:03:45 GMT

[View Forum Message](#) <> [Reply to Message](#)

pilos schrieb am Tue, 19 January 2016 10:14Nemesis schrieb am Tue, 19 January 2016 00:51Gibts schon was neues vom Seti-Minox-Mix?

kann problemlos gemischt werden

mindestens 4 wochen stabil

minimalster abbau

Super super Nachrichten

Also beeinflussen sich Minox und Seti nicht und es entsteht kein drittes Produkt, das evtl. nicht wirkt?

Subject: Aw: Setipirant Anwenderthread - Teil 2
Posted by [northshore81](#) on Tue, 19 Jan 2016 11:34:57 GMT
[View Forum Message](#) <> [Reply to Message](#)

Jetzt muss nur noch der Polen-Shop seine Pforten für SETI öffnen.

Subject: Aw: Setipirant Anwenderthread - Teil 2
Posted by [Pandemonium](#) on Tue, 19 Jan 2016 12:03:12 GMT
[View Forum Message](#) <> [Reply to Message](#)

Kl0ppo schrieb am Tue, 19 January 2016 10:41 Hat schon jemand versucht das seti in fructis stemox zu lösen?

Laut englischen Usern soll es sich wohl im ähnlichen Neogenic lösen lassen, aber schlecht: "Only about 2% seti dissolves in neogenic but you have to warm it."

Subject: Aw: Setipirant Anwenderthread - Teil 2
Posted by [ru-power](#) on Tue, 19 Jan 2016 12:05:45 GMT
[View Forum Message](#) <> [Reply to Message](#)

pilos schrieb am Tue, 19 January 2016 10:14 Nemesis schrieb am Tue, 19 January 2016 00:51 Gibts schon was neues vom Seti-Minox-Mix?

kann problemlos gemischt werden

mindestens 4 wochen stabil

minimalster abbau

Subject: Aw: Setiprant Anwenderthread - Teil 2
Posted by [pilos](#) on Tue, 19 Jan 2016 13:44:46 GMT

[View Forum Message](#) <> [Reply to Message](#)

Pandemonium schrieb am Tue, 19 January 2016 14:03KI0ppo schrieb am Tue, 19 January 2016 10:41Hat schon jemand versucht das seti in fructis stemox zu lösen?
Laut englischen Usern soll es sich wohl im ähnlichen Neogenic lösen lassen, aber schlecht:
"Only about 2% seti dissolves in neogenic but you have to warm it."

was heißt only..reicht vollkommen

Subject: Aw: Setiprant Anwenderthread - Teil 2
Posted by [egal123](#) on Tue, 19 Jan 2016 14:02:33 GMT

[View Forum Message](#) <> [Reply to Message](#)

pilos schrieb am Tue, 19 January 2016 14:44Pandemonium schrieb am Tue, 19 January 2016 14:03KI0ppo schrieb am Tue, 19 January 2016 10:41Hat schon jemand versucht das seti in fructis stemox zu lösen?
Laut englischen Usern soll es sich wohl im ähnlichen Neogenic lösen lassen, aber schlecht:
"Only about 2% seti dissolves in neogenic but you have to warm it."

was heißt only..reicht vollkommen

kommt drauf an...

Subject: Aw: Setiprant Anwenderthread - Teil 2
Posted by [Gorilla](#) on Tue, 19 Jan 2016 15:41:52 GMT

[View Forum Message](#) <> [Reply to Message](#)

Viel = Besser

Ist nur beim Essen und Geld gut

Subject: Aw: Setipirant Anwenderthread - Teil 2
Posted by [pilos](#) on Wed, 20 Jan 2016 08:01:38 GMT
[View Forum Message](#) <> [Reply to Message](#)

Nemesis schrieb am Tue, 19 January 2016 12:03pilos schrieb am Tue, 19 January 2016 10:14Nemesis schrieb am Tue, 19 January 2016 00:51Gibts schon was neues vom Seti-Minox-Mix?

kann problemlos gemischt werden
mindestens 4 wochen stabil
minimalster abbau

Super super Nachrichten

Also beeinflussen sich Minox und Seti nicht und es entsteht kein drittes Produkt, das evtl. nicht wirkt?

offenbar kaum

Subject: Aw: Setipirant Anwenderthread - Teil 2
Posted by [pilos](#) on Wed, 20 Jan 2016 08:14:31 GMT
[View Forum Message](#) <> [Reply to Message](#)

andal schrieb am Tue, 19 January 2016 00:54o.k. für heute genug ...

es kommt morgen ins wasserbad, werde berichten bzw. dokumentieren...

gute nacht

und

Subject: Aw: Setipirant Anwenderthread - Teil 2
Posted by [andal](#) on Wed, 20 Jan 2016 09:31:42 GMT
[View Forum Message](#) <> [Reply to Message](#)

ja wollte berichten...bin etwas konsterniert....

hat sich nur ein wenig mehr gelöst, immer noch klumpen...
und war lange im wasserbad

DMI sollte auch helfen...

Subject: Aw: Setipirant Anwenderthread - Teil 2
Posted by [pilos](#) on Wed, 20 Jan 2016 09:41:53 GMT
[View Forum Message](#) <> [Reply to Message](#)

andal schrieb am Wed, 20 January 2016 11:31ja wollte berichten...bin etwas konsterniert....

hat sich nur ein wenig mehr gelöst, immer noch klumpen...
und war lange im wasserbad

DMI sollte auch helfen...

weil am klumpen nix mehr durchkommt

dmi ist viel zu teuer

in alk zuerst lösen dann das andere dazu

Subject: Aw: Setipirant Anwenderthread - Teil 2
Posted by [madmaxx](#) on Wed, 20 Jan 2016 14:45:28 GMT
[View Forum Message](#) <> [Reply to Message](#)

Könnte man mit DMI eine höhere Konzentration über einen längeren Zeitraum lösen oder
bei was könnte es helfen?

Subject: Aw: Setipirant Anwenderthread - Teil 2
Posted by [icer1985](#) on Wed, 20 Jan 2016 15:31:22 GMT
[View Forum Message](#) <> [Reply to Message](#)

pilos schrieb am Wed, 20 January 2016 10:41
dmi ist viel zu teuer

Preis wäre ja erstmal egal, aber woher bekommen?

Subject: Aw: Setipirant Anwenderthread - Teil 2
Posted by [pilos](#) on Wed, 20 Jan 2016 16:13:14 GMT
[View Forum Message](#) <> [Reply to Message](#)

pilos schrieb am Wed, 20 January 2016 11:41 andal schrieb am Wed, 20 January 2016 11:31ja
wollte berichten...bin etwas konsterniert....

hat sich nur ein wenig mehr gelöst, immer noch klumpen...
und war lange im wasserbad

weil am klumpen nix mehr durchkommt

in alk zuerst lösen dann das andere dazu

der haken ist auch dieser extremst feinpulvriger zustand vom seti

wäre es kristallisiert würde nix klumpen
aber bei diese feinen partikeln ist kein wunder

also zuerst im alk mit warm machen lösen suspendiere...natürlich geschlossener deckel
dann das pg+wasser vorgemischt dazu

Subject: Aw: Setipirant Anwenderthread - Teil 2
Posted by [pilos](#) on Wed, 20 Jan 2016 16:16:31 GMT
[View Forum Message](#) <> [Reply to Message](#)

andal schrieb am Wed, 20 January 2016 11:31ja wollte berichten...bin etwas konsterniert....

hat sich nur ein wenig mehr gelöst, immer noch klumpen...
und war lange im wasserbad

DMI sollte auch helfen...

dmi ist auch nur "sich am arsch kratzen"

<http://www.ncbi.nlm.nih.gov/pubmed/18832865>

habe ich aber bereits gesagt

http://www.alopezie.de/fud/index.php/mv/msg/28649/355380/#msg_355380

nur weil man es mehr löst...wird es nicht besser....

Subject: Aw: Setipirant Anwenderthread - Teil 2
Posted by [andal](#) on Wed, 20 Jan 2016 17:02:16 GMT
[View Forum Message](#) <> [Reply to Message](#)

jesses, ist ja gut....

mir ging es erst mal um die löslichkeit, nichts weiter, brauch keine
vegest von mir aus DMI, kein stress

penetration ist bei dem klumpen der 2. gedanke...

ich machs ins minox oder versuch es mit deinem vorschlag, bzw. lass es für den moment...mal
schauen

Subject: Aw: Setipirant Anwenderthread - Teil 2
Posted by [pilos](#) on Wed, 20 Jan 2016 17:23:23 GMT
[View Forum Message](#) <> [Reply to Message](#)

andal schrieb am Wed, 20 January 2016 19:02jesses, ist ja gut....

mir ging es erst mal um die löslichkeit, nichts weiter, brauch keine
vegest von mir aus DMI, kein stress

war ja nicht auf dich oder deinem vorschlag bezogen sondern auf meinem link wo ich sage...lösen kann man zu 10% sogar in wasser ...bringt nur trotzdem keinen nutzen

immer dieses hineininterpretieren

Zitat:penetration ist bei dem klumpen der 2. gedanke...

ich machs ins minox oder versuch es mit deinem vorschlag, bzw. lass es für den moment...mal schauen

penetration ist das wichtigste überhaupt und spart auch noch wirkstoff

Subject: Aw: Setipirant Anwenderthread - Teil 2
Posted by [Kaiza](#) on Wed, 20 Jan 2016 18:04:13 GMT
[View Forum Message](#) <> [Reply to Message](#)

Gibt's bald nen neuen GroupBuy?

Subject: Aw: Setipirant Anwenderthread - Teil 2
Posted by [KI0ppo](#) on Mon, 25 Jan 2016 08:18:49 GMT
[View Forum Message](#) <> [Reply to Message](#)

Pandemonium schrieb am Tue, 19 January 2016 13:03KI0ppo schrieb am Tue, 19 January 2016 10:41Hat schon jemand versucht das seti in fructis stemox zu lösen?
Laut englischen Usern soll es sich wohl im ähnlichen Neogenic lösen lassen, aber schlecht:
"Only about 2% seti dissolves in neogenic but you have to warm it."

Ich hab gestern versucht 200mg Seti in 8ml Fructis zu lösen. Es ist beim Versuch geblieben. Gelöst hat sich gar nichts, ich habe aber auch überlesen, dass man es erwärmen muss...

Wie würde man das am besten machen? Seti-Fructis mix im Braunglas ins Waschbecken stellen, dann heiss aufdrehen und drin ruhen lassen?

Subject: Aw: Setipirant Anwenderthread - Teil 2

Posted by [pilos](#) on Mon, 25 Jan 2016 08:21:52 GMT

[View Forum Message](#) <> [Reply to Message](#)

Kl0pp0 schrieb am Mon, 25 January 2016 10:18

Wie würde man das am besten machen? Seti-Fructis mix im Braunglas ins Waschbecken stellen, dann heiss aufdrehen und drin ruhen lassen?

na das braunglas in einem becher mit 60-70° warmes wasser stellen

Subject: Aw: Setipirant Anwenderthread - Teil 2

Posted by [Kl0pp0](#) on Mon, 25 Jan 2016 08:31:32 GMT

[View Forum Message](#) <> [Reply to Message](#)

pilos schrieb am Mon, 25 January 2016 09:21 Kl0pp0 schrieb am Mon, 25 January 2016 10:18

Wie würde man das am besten machen? Seti-Fructis mix im Braunglas ins Waschbecken stellen, dann heiss aufdrehen und drin ruhen lassen?

na das braunglas in einem becher mit 60-70° warmes wasser stellen

ok danke, ich versuchs mit nem Wasserkocher und Thermometer...

Subject: Aw: Setipirant Anwenderthread - Teil 2

Posted by [pilos](#) on Mon, 25 Jan 2016 08:43:46 GMT

[View Forum Message](#) <> [Reply to Message](#)

Kl0pp0 schrieb am Mon, 25 January 2016 10:31

ok danke, ich versuchs mit nem Wasserkocher und Thermometer...

Thermometer brauchst du nicht einfach heiß aber nicht kochend

Subject: Aw: Setipirant Anwenderthread - Teil 2
Posted by [Jürgen87](#) on Mon, 25 Jan 2016 09:13:41 GMT
[View Forum Message](#) <> [Reply to Message](#)

7,5 ml Redken Stemox + 7,5 ml Minox + 350mg Seti.

Nach einem Tag bis auf einen mittleren Klumpen gelöst, aus der Hüfte geschossen denke ich dass sich zumindest 2% Wirkstoff in dem Mix befinden sollten.
Jetzt nach einer Woche fällt es langsam aus. Ich habe aber Seti nicht erst im sehr alkhaltigen Minox gelöst, sondern es direkt in die 15ml gegeben und nicht erwärmt. Werde einen weiteren Versuch machen

Subject: Aw: Setipirant Anwenderthread - Teil 2
Posted by [andal](#) on Mon, 25 Jan 2016 10:23:17 GMT
[View Forum Message](#) <> [Reply to Message](#)

@ jürgen... danke für die info...

hatte es ja in einer mimik minox basistextur gelöst, wie weiter oben beschrieben..

ergebnis mit pic s.o.

der klumpen hat sich nach 3-4 tagen gelöst, um dann direkt wieder auszufallen..fyi

hab es jetzt direkt in minox 5% gelöst, geht einwandfrei, zweifel aber immer noch etwas an dieser zusammenstellung...

werde bald den nächsten versuch mit der basistextur machen, wobei dann die reihenfolge lt. pilos angewandt wird...

lg...

Subject: Aw: Setipirant Anwenderthread - Teil 2
Posted by [Jürgen87](#) on Thu, 28 Jan 2016 14:23:21 GMT
[View Forum Message](#) <> [Reply to Message](#)

200mg Seti in 5ML Minox 5% gelöst, nach einem Tag alles gelöst dann 5ML Stemox hinzugeben.
Ist kein "klares Gelb" mehr, dafür aber gleichmäßig gelöst.

Subject: Aw: Setipirant Anwenderthread - Teil 2
Posted by [pilos](#) on Thu, 28 Jan 2016 17:39:47 GMT
[View Forum Message](#) <> [Reply to Message](#)

Jürgen87 schrieb am Thu, 28 January 2016 16:23 200mg Seti in 5ML Minox 5% gelöst, nach einem Tag alles gelöst dann 5ML Stemox hinzugeben.
Ist kein "klares Gelb" mehr, dafür aber gleichmäßig gelöst.

bild

Subject: Aw: Setipirant Anwenderthread - Teil 2
Posted by [Jürgen87](#) on Sat, 30 Jan 2016 11:00:51 GMT
[View Forum Message](#) <> [Reply to Message](#)

http://www.directupload.net/file/d/4249/5vaf5qtl_png.htm

Ist ein bisschen weniger gelb in echt.

Subject: Aw: Setipirant Anwenderthread - Teil 2
Posted by [dachs](#) on Sat, 30 Jan 2016 11:24:28 GMT
[View Forum Message](#) <> [Reply to Message](#)

Subject: Aw: Setipirant Anwenderthread - Teil 2
Posted by [Haar20](#) on Sat, 30 Jan 2016 11:55:24 GMT
[View Forum Message](#) <> [Reply to Message](#)

Bin back für ein kurzes update.
Ungefähr ein halbes Jahr ist es jetzt her dass ich alles abgesetzt habe und auf Seti only bzw auf

die Kombi mit Ethylricinoleat umgestiegen bin.

Ergebnis: Ich kann Seti, zumindest für mich, weiterhin als vollen Erfolg bezeichnen. Die allgemeine Dichte war das letzte mal vor 6-7 Jahren wie sie jetzt ist.

GHE-technisch war ich letzten Monat quasi noch "NW0", hab allerdings die letzten 2 Wochen mal wieder ein Frontshedding zu verzeichnen, höchstwahrscheinlich aufgrund vieler synchronisierter Haare im selben Zyklus. Somit sind auch die "GHE" wieder etwas nach hinten gewandert, was aber mehr als zweitrangig ist.

Unten häng ich noch ein pic der Front von heute an und wünsche erstmal ein nettes WE.

Let it grow...

File Attachments

1) [PHOTO_20160130_090950.jpg](#), downloaded 323 times



Subject: Aw: Setipirant Anwenderthread - Teil 2
Posted by [haireinspaziert](#) on Sat, 30 Jan 2016 12:16:06 GMT
[View Forum Message](#) <> [Reply to Message](#)

@Haar2o: Das sind auf jedenfall good news und hoffe, dass du auch weiterhin so gut damit fährst.

Nach wie vor weiß ich immer noch nicht auf welcher Basis diese Nanoemulsion funktioniert, bzw. ob dafür ein bestimmtes Trägermaterial notwendig ist oder man sich diese selbst herstellen kann oder oder oder...

Eventuell könntest du oder natürlich auch andere Personen, die mehr darüber wissen, ein paar Info´s dazu geben.

Wie du dir sicher vorstellen kannst wünscht sich jeder solche Erfolge (trial and error bedeutet ja auch dass man bei anderen geglückte Therapiemaßnahmen ausprobieren kann/sollte).

Ansonsten muss ich anfügen, dass ich auch häufig mit Schlafunterbrechungen, bzw. längeren Wachzyklen zu kämpfen habe, seit ich Seti benutze. Bin auch nicht darauf gekommen es jenem zuzuordnen. Kann aber auch an der momentanen Gesamtsituation liegen. Allerdings haben ja bereits andere ähnliches vermeldet.

Subject: Aw: Setipirant Anwenderthread - Teil 2
Posted by [ru-power](#) on Sat, 30 Jan 2016 12:17:37 GMT
[View Forum Message](#) <> [Reply to Message](#)

Wenn ich das von Haar2O lese:

Also bei mir ist auch alles gleich geblieben, kein jucken, Haarverlust unverändert.

Große Schübe gabs nicht (positiv), es tut sich einfach rein garnichts bzw nehme ich nichts wahr.

Diese Shedding"phasen" wie Haar2O habe ich iwie nicht. Mir fallen immer ähnlich viele Haare aus..

Konzentration habe ich auf 1,5% gesenkt. RU ist bei 2% und Minox bei 5%. Kippe alles zusammen (60ml Minox + Rest) und hab dann für 1,5-2 Monate genug Material..

Ist die Frage woher man dann in 3-4 Monaten wieder Seti bekommt

File Attachments

1) [donesetidone.jpg](#), downloaded 310 times



Subject: Aw: Setipirant Anwenderthread - Teil 2
Posted by [Nemesis](#) on Sat, 30 Jan 2016 12:50:43 GMT
[View Forum Message](#) <> [Reply to Message](#)

Deine Matte ist unfassbar.

Subject: Aw: Setipirant Anwenderthread - Teil 2
Posted by [Aristo084](#) on Sat, 30 Jan 2016 12:52:36 GMT
[View Forum Message](#) <> [Reply to Message](#)

ru-power schrieb am Sat, 30 January 2016 13:17Wenn ich das von Haar2O lese:

Also bei mir ist auch alles gleich geblieben, kein jucken, Haarverlust unverändert.

Große Schübe gabs nicht (positiv), es tut sich einfach rein garnichts bzw nehme ich nichts wahr.

Diese Shedding"phasen" wie Haar2O habe ich iwie nicht. Mir fallen immer ähnlich viele Haare aus..

Konzentration habe ich auf 1,5% gesenkt. RU ist bei 2% und Minox bei 5%. Kippe alles zusammen (60ml Minox + Rest) und hab dann für 1,5-2 Monate genug Material..

Ist die Frage woher man dann in 3-4 Monaten wieder Seti bekommt

Schenkst du mir ein paar deiner Haare?

Subject: Aw: Setipirant Anwenderthread - Teil 2
Posted by [pilos](#) on Sat, 30 Jan 2016 13:20:05 GMT
[View Forum Message](#) <> [Reply to Message](#)

Jürgen87 schrieb am Sat, 30 January 2016
13:00http://www.directupload.net/file/d/4249/5vaf5qtl_png.htm

Ist ein bisschen weniger gelb in echt.

aber nicht klar gelöst..teilweise suspension

was nicht gelöst ist...wirkt auch nicht

Subject: Aw: Setiprant Anwenderthread - Teil 2
Posted by [opti](#) on Sat, 30 Jan 2016 13:22:52 GMT
[View Forum Message](#) <> [Reply to Message](#)

Haar2O schrieb am Sat, 30 January 2016 12:55 Bin back für ein kurzes update.
Ungefähr ein halbes Jahr ist es jetzt her dass ich alles abgesetzt habe und auf Seti only bzw auf die Kombi mit Ethylricinoleat umgestiegen bin.

Ergebnis: Ich kann Seti, zumindest für mich, weiterhin als vollen Erfolg bezeichnen. Die allgemeine Dichte war das letzte mal vor 6-7 Jahren wie sie jetzt ist.
GHE-technisch war ich letzten Monat quasi noch "NW0", hab allerdings die letzten 2 Wochen mal wieder ein Frontshedding zu verzeichnen, höchstwahrscheinlich aufgrund vieler synchronisierter Haare im selben Zyklus. Somit sind auch die "GHE" wieder etwas nach hinten gewandert, was aber mehr als zweitrangig ist.
Unten häng ich noch ein pic der Front von heute an und wünsche erstmal ein nettes WE.

Let it grow...

Sieht gut aus.

Würde aber auch gerne mehr wissen bezüglich nanoemulsion, adenosin und Ethylricinoleat

Subject: Aw: Setiprant Anwenderthread - Teil 2
Posted by [Obes89](#) on Sat, 30 Jan 2016 13:40:58 GMT
[View Forum Message](#) <> [Reply to Message](#)

ru-power schrieb am Sat, 30 January 2016 13:17 Wenn ich das von Haar2O lese:

Also bei mir ist auch alles gleich geblieben, kein jucken, Haarverlust unverändert.

Große Schübe gabs nicht (positiv), es tut sich einfach rein garnichts bzw nehme ich nichts wahr.

Diese Shedding"phasen" wie Haar2O habe ich iwie nicht. Mir fallen immer ähnlich viele Haare aus..

Konzentration habe ich auf 1,5% gesenkt. RU ist bei 2% und Minox bei 5%. Kippe alles zusammen (60ml Minox + Rest) und hab dann für 1,5-2 Monate genug Material..

Ist die Frage woher man dann in 3-4 Monaten wieder Seti bekommt

Hattest du überhaupt starken Haarausfall vor deiner Behandlung oder ein HT gemacht ?
Wirklich extrem viele Haare

Und auch @Haar2o : Sieht super aus und Wahnsinn das dein Status jetzt so gut ist wie vor 6

Jahren. Da hast du wirklich viel rausgeholt

Subject: Aw: Setipirant Anwenderthread - Teil 2
Posted by [Aristo084](#) on Sat, 30 Jan 2016 14:03:43 GMT
[View Forum Message](#) <> [Reply to Message](#)

Fin soll ja auch PDG 2 senken. Ich werds schon merken, da ich auch nachts arbeiten muss. Von Dut habe ich aber noch nicht gelesen, dass es auch PDG 2 senken soll.

Subject: Aw: Setipirant Anwenderthread - Teil 2
Posted by [madmaxx](#) on Sat, 30 Jan 2016 14:24:19 GMT
[View Forum Message](#) <> [Reply to Message](#)

@ru-power:

erstmal sehr schöne Haare hast du da

Trägst du deine Lösung eigentlich auf dem gesamten Oberkopf auf oder nur an der Front?

Subject: Aw: Setipirant Anwenderthread - Teil 2
Posted by [Pandemonium](#) on Sat, 30 Jan 2016 15:11:43 GMT
[View Forum Message](#) <> [Reply to Message](#)

Aristo084 schrieb am Sat, 30 January 2016 15:03 Fin soll ja auch PDG 2 senken. Ich werds schon merken, da ich auch nachts arbeiten muss. Von Dut habe ich aber noch nicht gelesen, dass es auch PDG 2 senken soll.

Wenn man davon ausgeht, dass die PDG2 senkende Wirkung über die Senkung des DHT stattfindet, müsste Dut PDG2 sogar noch stärker als Fin senken.

Subject: Aw: Setipirant Anwenderthread - Teil 2
Posted by [ru-power](#) on Sat, 30 Jan 2016 17:52:18 GMT
[View Forum Message](#) <> [Reply to Message](#)

Pandemonium schrieb am Sat, 30 January 2016 16:11 Aristo084 schrieb am Sat, 30 January 2016 15:03 Fin soll ja auch PDG 2 senken. Ich werds schon merken, da ich auch nachts arbeiten muss. Von Dut habe ich aber noch nicht gelesen, dass es auch PDG 2 senken soll.

Wenn man davon ausgeht, dass die PDG2 senkende Wirkung über die Senkung des DHT stattfindet, müsste Dut PDG2 sogar noch stärker als Fin senken.

@madmaxx

Auf dem gesamten Oberkopf. Problemzone war Tonsur und der Rest hat sich heftig angefangen auszudünnen. Eine GHE war ziemlich ausgedünnt vor Behandlungsbeginn (sprich vor Fin.. vor 3 Jahren). Ich hätte jetzt wahrscheinlich kaum noch nennenswertes Oberkopfhaar so extrem wie das war.

Subject: Aw: Setipirant Anwenderthread - Teil 2
Posted by [Loma](#) on Sat, 30 Jan 2016 18:04:08 GMT

[View Forum Message](#) <> [Reply to Message](#)

Danke für die Rückmeldungen. Was sagen denn die anderen Setinutzer? Vielleicht gibt es auch welche mit einem schlechteren Haarstatus, wie wirkt das Seti da? Wäre schön, wenn man schon ein kleines Zwischenfazit ziehen könnte, da hier sicher einige überlegen auch auf den Seti-Zug mit aufzuspringen.

Subject: Aw: Setipirant Anwenderthread - Teil 2
Posted by [Nemesis](#) on Sat, 30 Jan 2016 19:06:51 GMT

[View Forum Message](#) <> [Reply to Message](#)

Kanns noch nicht sagen. Sind ja erst 1,5 Monate oder so. Status in der Zeit stabil...

Subject: Aw: Setipirant Anwenderthread - Teil 2
Posted by [OhNoHair](#) on Sun, 31 Jan 2016 09:41:22 GMT

[View Forum Message](#) <> [Reply to Message](#)

ru-power schrieb am Sat, 30 January 2016 13:17Wenn ich das von Haar2O lese:

Also bei mir ist auch alles gleich geblieben, kein jucken, Haarverlust unverändert.

Große Schübe gabs nicht (positiv), es tut sich einfach rein garnichts bzw nehme ich nichts wahr.

Diese Shedding"phasen" wie Haar2O habe ich iwie nicht. Mir fallen immer ähnlich viele Haare aus..

Konzentration habe ich auf 1,5% gesenkt. RU ist bei 2% und Minox bei 5%. Kippe alles zusammen (60ml Minox + Rest) und hab dann für 1,5-2 Monate genug Material..

Ist die Frage woher man dann in 3-4 Monaten wieder Seti bekommt

Alles Klar, Ru-power ist nicht ernst zu nehmen . Was für ne Matte !! Du hast DEFINITIV keine AGA

Subject: Aw: Setipirant Anwenderthread - Teil 2
Posted by [Nemesis](#) on Sun, 31 Jan 2016 09:53:30 GMT
[View Forum Message](#) <> [Reply to Message](#)

OhNoHair schrieb am Sun, 31 January 2016 10:41ru-power schrieb am Sat, 30 January 2016 13:17Wenn ich das von Haar2O lese:

Also bei mir ist auch alles gleich geblieben, kein jucken, Haarverlust unverändert.

Große Schübe gabs nicht (positiv), es tut sich einfach rein garnichts bzw nehme ich nichts wahr.

Diese Shedding"phasen" wie Haar2O habe ich iwie nicht. Mir fallen immer ähnlich viele Haare aus..

Konzentration habe ich auf 1,5% gesenkt. RU ist bei 2% und Minox bei 5%. Kippe alles zusammen (60ml Minox + Rest) und hab dann für 1,5-2 Monate genug Material..

Ist die Frage woher man dann in 3-4 Monaten wieder Seti bekommt

Alles Klar, Ru-power ist nicht ernst zu nehmen . Was für ne Matte !! Du hast DEFINITIV keine AGA

Wenn man keine Ahnung hat, einfach mal die Klappe halten...

Subject: Aw: Setipirant Anwenderthread - Teil 2
Posted by [Gorilla](#) on Sun, 31 Jan 2016 10:00:40 GMT
[View Forum Message](#) <> [Reply to Message](#)

Bei mir Status weiterhin stabil, HA seit Seti Anwendung nachgelassen.

Es soll ja auch nur den aktuellen Status möglichst einfrieren bzw. vorhandene Haare verdicken.

Was hat es mit Ethylricinoleat auf sich, vllt kann Haar2O dazu noch was sagen.

Subject: Aw: Setipirant Anwenderthread - Teil 2
Posted by [JimmyT](#) on Sun, 31 Jan 2016 11:01:26 GMT
[View Forum Message](#) <> [Reply to Message](#)

Gorilla schrieb am Sun, 31 January 2016 11:00Bei mir Status weiterhin stabil, HA seit Seti Anwendung nachgelassen.

Es soll ja auch nur den aktuellen Status möglichst einfrieren bzw. vorhandene Haare verdicken.

Was hat es mit Ethylricinoleat auf sich, vllt kann Haar2O dazu noch was sagen.

Ethylricinoleat ist der Ester der Ricinolsäure, ein PGE2-Mimetikum (Rizinusöl). Ich glaube man kann sich das vorstellen wie eine abgespeckte Version von der Ricinolsäure, mit besseren

Penetrationseigenschaften und gleichzeitig noch einer gewissen Trägerfunktion.

Da weiß bestimmt jemand etwas mehr.

Subject: Aw: Setiprant Anwenderthread - Teil 2
Posted by [opti](#) on Sun, 31 Jan 2016 11:22:46 GMT

[View Forum Message](#) <> [Reply to Message](#)

JimmyT schrieb am Sun, 31 January 2016 12:01Gorilla schrieb am Sun, 31 January 2016 11:00Bei mir Status weiterhin stabil, HA seit Seti Anwendung nachgelassen.
Es soll ja auch nur den aktuellen Status möglichst einfrieren bzw. vorhandene Haare verdicken.

Was hat es mit Ethylricinoleat auf sich, vllt kann Haar2O dazu noch was sagen.

Ethylricinoleat ist der Ester der Ricinolsäure, ein PGE2-Mimetikum (Rizinusöl). Ich glaube man kann sich das vorstellen wie eine abgespeckte Version von der Ricinolsäure, mit besseren Penetrationseigenschaften und gleichzeitig noch einer gewissen Trägerfunktion.

Da weiß bestimmt jemand etwas mehr.

falls das ein PGE2 Mimetikum ist sind 10% doch nicht gerade wenig oder ?

Subject: Aw: Setiprant Anwenderthread - Teil 2
Posted by [Pandemonium](#) on Sun, 31 Jan 2016 13:42:33 GMT

[View Forum Message](#) <> [Reply to Message](#)

opti schrieb am Sun, 31 January 2016 12:22JimmyT schrieb am Sun, 31 January 2016 12:01Gorilla schrieb am Sun, 31 January 2016 11:00Bei mir Status weiterhin stabil, HA seit Seti Anwendung nachgelassen.

Es soll ja auch nur den aktuellen Status möglichst einfrieren bzw. vorhandene Haare verdicken.

Was hat es mit Ethylricinoleat auf sich, vllt kann Haar2O dazu noch was sagen.

Ethylricinoleat ist der Ester der Ricinolsäure, ein PGE2-Mimetikum (Rizinusöl). Ich glaube man kann sich das vorstellen wie eine abgespeckte Version von der Ricinolsäure, mit besseren Penetrationseigenschaften und gleichzeitig noch einer gewissen Trägerfunktion.

Da weiß bestimmt jemand etwas mehr.

falls das ein PGE2 Mimetikum ist sind 10% doch nicht gerade wenig oder ?

Ricinolsäure ist leider kein vollständiger PGE2 Agonist wie echtes PGE2, sondern aktiviert nur einen der 4 PGE2-Rezeptoren (den 3.)

Subject: Aw: Setiprant Anwenderthread - Teil 2
Posted by [Sonic Boom](#) on Sun, 31 Jan 2016 15:53:24 GMT

[View Forum Message](#) <> [Reply to Message](#)

Also ich kenne noch einen Bild von RU Power, das war glaub ich vor seinen RU Zeiten, und da sah sein Status alles andre als toll aus.

Danke Gorilla, für deinen kleinen Zwischen und Seti-Erfolgsbericht.

Subject: Aw: Setipirant Anwenderthread - Teil 2
Posted by [cantorer](#) on Sun, 31 Jan 2016 21:41:17 GMT
[View Forum Message](#) <> [Reply to Message](#)

Kurzes Zwischenupdate von mir: Ich bin nun insgesamt 6 Monate auf Minox und benutze seit knapp 5 Wochen Seti. Ich weiß nicht, ob es bereits vom Seti kommt aber es macht sich seitdem (also seit nem Monat) eine deutliche Verdichtung der hinteren Ghes sichtbar, die Haare sind insgesamt dicker und länger. Kann aber eben noch nicht beurteilen, ob dies einfach nur der Maximaleffekt vom Minox war oder tatsächlich das Seti bereits Wirkung zeigt.

Subject: Aw: Setipirant Anwenderthread - Teil 2
Posted by [ThatOneGuy](#) on Mon, 01 Feb 2016 06:45:51 GMT
[View Forum Message](#) <> [Reply to Message](#)

Habe schon länger nicht mehr hier reingeschaut. Gibt es inzwischen eine Bezugsquelle außerhalb irgendwelcher Foren, also einen "normalen" Shop?

Subject: Aw: Setipirant Anwenderthread - Teil 2
Posted by [madmaxx](#) on Mon, 01 Feb 2016 12:52:19 GMT
[View Forum Message](#) <> [Reply to Message](#)

Die meisten lagern ja ihr Seti oder auch RU im Gefrierfach.

ich hab das bis jetzt so gemacht indem ich 1gr. Beutel portioniert habe und diese in einen größeren Beutel (zusätzlich Glas im Glas)
Habe es aber dummerweise immer direkt rausgeholt.
In der Selbsthilfe steht ja man soll es für 30-60 min stehen lassen.
Denkt ihr es könnte "kaputt" gegangen sein ??

ich dachte zuvor ein ständiges auftauen und einfrieren wäre eher kontraproduktiv?

in Zukunft werde ich immer ein 2-3 Monatsvorrat bei Zimmertemperatur lagern und den Rest ins Gefrierfach.

Danke für die Antworten!

Subject: Aw: Setipirant Anwenderthread - Teil 2
Posted by [JimmyT](#) on Mon, 01 Feb 2016 12:57:21 GMT
[View Forum Message](#) <> [Reply to Message](#)

ThatOneGuy schrieb am Mon, 01 February 2016 07:45Habe schon länger nicht mehr hier reingeschaut. Gibt es inzwischen eine Bezugsquelle außerhalb irgendwelcher Foren, also einen "normalen" Shop?
Am ehesten würde ich da auf PurLab warten. Das dauert nach einigen Aussagen noch knapp 2 Monate bis sie es im Sortiment haben.

Subject: Aw: Setipirant Anwenderthread - Teil 2
Posted by [pilos](#) on Mon, 01 Feb 2016 12:57:50 GMT
[View Forum Message](#) <> [Reply to Message](#)

madmaxx schrieb am Mon, 01 February 2016 14:52
Denkt ihr es könnte "kaputt" gegangen sein ??

nein

Zitat:

in Zukunft werde ich immer ein 2-3 Monatsvorrat bei Zimmertemperatur lagern und den Rest ins Gefrierfach.

richtig..eher für 6 monate

Subject: Aw: Setipirant Anwenderthread - Teil 2
Posted by [madmaxx](#) on Mon, 01 Feb 2016 13:03:54 GMT
[View Forum Message](#) <> [Reply to Message](#)

Danke pilos

Die 6 Monate kann ich auch bei ru einhalten oder?

Und das auftauen und einfrieren schadet dem Wirkstoff sicher nicht ?

Subject: Aw: Setipirant Anwenderthread - Teil 2
Posted by [pilos](#) on Mon, 01 Feb 2016 13:07:54 GMT
[View Forum Message](#) <> [Reply to Message](#)

madmaxx schrieb am Mon, 01 February 2016 15:03Danke pilos

Die 6 Monate kann ich auch bei ru einhalten oder?

Und das auftauen und einfrieren schadet dem Wirkstoff sicher nicht ?

klar

nein

Subject: Aw: Setipirant Anwenderthread - Teil 2
Posted by [Aristo084](#) on Mon, 01 Feb 2016 13:17:40 GMT
[View Forum Message](#) <> [Reply to Message](#)

JimmyT schrieb am Mon, 01 February 2016 13:57ThatOneGuy schrieb am Mon, 01 February 2016 07:45Habe schon länger nicht mehr hier reingeschaut. Gibt es inzwischen eine Bezugsquelle außerhalb irgendwelcher Foren, also einen "normalen" Shop? Am ehesten würde ich da auf PurLab warten. Das dauert nach einigen Aussagen noch knapp 2 Monate bis sie es im Sortiment haben.

Zuerst hat es geheissen im Jan. 16, dann später 3-4 Wochen nach Jan. und nun auf einmal 2 Monate.

Subject: Aw: Setipirant Anwenderthread - Teil 2
Posted by [opti](#) on Mon, 01 Feb 2016 13:31:44 GMT
[View Forum Message](#) <> [Reply to Message](#)

Aristo084 schrieb am Mon, 01 February 2016 14:17JimmyT schrieb am Mon, 01 February 2016 13:57ThatOneGuy schrieb am Mon, 01 February 2016 07:45Habe schon länger nicht mehr hier reingeschaut. Gibt es inzwischen eine Bezugsquelle außerhalb irgendwelcher Foren, also einen "normalen" Shop? Am ehesten würde ich da auf PurLab warten. Das dauert nach einigen Aussagen noch knapp 2 Monate bis sie es im Sortiment haben.

Zuerst hat es geheissen im Jan. 16, dann später 3-4 Wochen nach Jan. und nun auf einmal 2 Monate.

mich wundert eh, dass sie nur RU im angebot haben. Sie haben zwar andere dinge auch drinstehen aber davon is/war nie etwas verfügbar.Und jetzt dauert es 2 monate weil sie in größere Gebäude ziehen. Also ich weiß ja nicht, aber ein wenig Suspekt kommt mir das

schon vor .

Subject: Aw: Setipirant Anwenderthread - Teil 2
Posted by [madmaxx](#) on Mon, 01 Feb 2016 13:45:35 GMT
[View Forum Message](#) <> [Reply to Message](#)

Ich hoffe dass die in absehbarer Zeit seti im Angebot haben..
Ansonsten müsste man einen gb organisieren.

Subject: Aw: Setipirant Anwenderthread - Teil 2
Posted by [JimmyT](#) on Mon, 01 Feb 2016 14:01:59 GMT
[View Forum Message](#) <> [Reply to Message](#)

opti schrieb am Mon, 01 February 2016 14:31
mich wundert eh, dass sie nur RU im angebot haben. Sie haben zwar andere dinge auch drinstehen aber davon is/war nie etwas verfügbar.Und jetzt dauert es 2 monate weil sie in größere Gebäude ziehen. Also ich weiß ja nicht, aber ein wenig Suspekt kommt mir das schon vor .

PurLab ist ja nur eine "Filiale" sozusagen von ResChem, vermutlich gegründet aus der großen Nachfrage nach den AGA APIs. Da ist das alles nicht verwunderlich. RU haben sie einfach in größeren Mengen produziert und deswegen noch einiges auf Lager.

Subject: Aw: Setipirant Anwenderthread - Teil 2
Posted by [ocenmar](#) on Mon, 01 Feb 2016 19:45:12 GMT
[View Forum Message](#) <> [Reply to Message](#)

Ich verstehe eh nicht warum so viele gegen einen Groupbuy sind, gut es kann was schief gehen aber das kann einem auch bei einem normalen Kauf passieren, gerade bezüglich eines "Fake-Stoffes" ist man wohl bei einem GB sicherer.
Da der Produzent wohl davon ausgehen kann, dass sein Stoff analysiert wird.
Hab schon an mehreren teilgenommen, hat immer wunderbar geklappt.

Subject: Aw: Setipirant Anwenderthread - Teil 2
Posted by [egal123](#) on Wed, 03 Feb 2016 08:16:40 GMT
[View Forum Message](#) <> [Reply to Message](#)

Kurzes Update auch von meiner Seite:

Ähnlich wie bei Haar20 hatte ich vor Paar Wochen ein leichtes Shedding (ca 3. Woche Seti). Das hat sich mittlerweile gelegt. Es geht stetig bergauf, damit meine ich dass ich den Ha Schritt für Schritt

in den Griff bekomme.

Folgende Beobachtungen konnte ich an mir feststellen:

Mischung:

40% Ethanol/40% Bifon/20% Pg > 80% Ethanol & 20 % Pg

Das Bifon scheint nicht nur zusätzlich für die Kopfhaut gut zu sein, sondern steigert bei mir in der erwähnten Kombo eindeutig die Penetration. Ethanol/Pg penetriert bei mir sehr schlecht!

Anwendung:

Dosis:

3% > 2% > 1%

Häufigkeit

3 x täglich > 2 x täglich > 1 x täglich

Subject: Aw: Setipirant Anwenderthread - Teil 2
Posted by [chrife](#) on Wed, 03 Feb 2016 09:25:53 GMT
[View Forum Message](#) <> [Reply to Message](#)

egal123 schrieb am Wed, 03 February 2016 09:16Kurzes Update auch von meiner Seite:

Ähnlich wie bei Haar2O hatte ich vor Paar Wochen ein leichtes Shedding (ca 3. Woche Seti). Das hat sich mittlerweile gelegt. Es geht stetig bergauf, damit meine ich dass ich den Ha Schritt für Schritt in den Griff bekomme.

Folgende Beobachtungen konnte ich an mir feststellen:

Mischung:

40% Ethanol/40% Bifon/20% Pg > 80% Ethanol & 20 % Pg

Das Bifon scheint nicht nur zusätzlich für die Kopfhaut gut zu sein, sondern steigert bei mir in der erwähnten Kombo eindeutig die Penetration. Ethanol/Pg penetriert bei mir sehr schlecht!

Anwendung:

Dosis:

3% > 2% > 1%

Häufigkeit

3 x täglich > 2 x täglich > 1 x täglich

Hört sich doch sehr gut an. Verwendest du wirklich 3 x täglich Seti?

Subject: Aw: Setipirant Anwenderthread - Teil 2
Posted by [egal123](#) on Wed, 03 Feb 2016 10:25:46 GMT
[View Forum Message](#) <> [Reply to Message](#)

chribe schrieb am Wed, 03 February 2016 10:25egal123 schrieb am Wed, 03 February 2016 09:16Kurzes Update auch von meiner Seite:

Ähnlich wie bei Haar2O hatte ich vor Paar Wochen ein leichtes Shedding (ca 3. Woche Seti). Das hat sich mittlerweile gelegt. Es geht stetig bergauf, damit meine ich dass ich den Ha Schritt für Schritt in den Griff bekomme.

Folgende Beobachtungen konnte ich an mir feststellen:

Mischung:

40% Ethanol/40% Bifon/20% Pg > 80% Ethanol & 20 % Pg

Das Bifon scheint nicht nur zusätzlich für die Kopfhaut gut zu sein, sondern steigert bei mir in der erwähnten Kombo eindeutig die Penetration. Ethanol/Pg penetriert bei mir sehr schlecht!

Anwendung:

Dosis:

3% > 2% > 1%

Häufigkeit

3 x täglich > 2 x täglich > 1 x täglich

Hört sich doch sehr gut an. Verwendest du wirklich 3 x täglich Seti?

Mittlerweile ja. Denke es liegt an der nicht optimalen Penetration. Werde es mal mit der Nano Lösung versuchen

Subject: Aw: Setipiprant Anwenderthread - Teil 2
Posted by [icer1985](#) on Wed, 03 Feb 2016 11:55:32 GMT
[View Forum Message](#) <> [Reply to Message](#)

egal123 schrieb am Wed, 03 February 2016 11:25Mittlerweile ja. Danke es liegt an der nicht optimalen Penetration. Werde es mal mit der Nano Lösung versuchen

3x täglich finde ich ja echt happig... aber ist Bifon jeden Tag denn sinnvoll? Soll ja sicher nicht ohne Grund nur 2-3x pro Woche genutzt werden?!

Subject: Aw: Setipiprant Anwenderthread - Teil 2
Posted by [egal123](#) on Wed, 03 Feb 2016 12:03:06 GMT
[View Forum Message](#) <> [Reply to Message](#)

icer1985 schrieb am Wed, 03 February 2016 12:55egal123 schrieb am Wed, 03 February 2016 11:25Mittlerweile ja. Danke es liegt an der nicht optimalen Penetration. Werde es mal mit der Nano Lösung versuchen

3x täglich finde ich ja echt happig... aber ist Bifon jeden Tag denn sinnvoll? Soll ja sicher nicht ohne Grund nur 2-3x pro Woche genutzt werden?!

Das ist die nächste deppate Frage

Nein ohne Spaß. Manche haben einfach ein Talent dafür die Foren voll zu spamen

Gegenfrage: Ket Shampoo soll auch nur jeden 2-3 Tag angewendet werden, Finasterid soll auch in der 1 mg Dosis angewendet werden, Minox soll auch in der 5% Variante angewendet werden etc... Ist es immer sinnvoll das zu machen was andere dir vorschreiben, oder nützt kritisches Denken und darauf hören was dir DEIN Körper sagt in (vielen) Situationen mehr?

Subject: Aw: Setipiprant Anwenderthread - Teil 2
Posted by [Jürgen87](#) on Wed, 03 Feb 2016 12:39:37 GMT
[View Forum Message](#) <> [Reply to Message](#)

Mach mal keine so Welle, das ist schon Norwoodstil.

Hier zu behaupten, dass mit Bifon eine bessere Penetration als mit PG+Ethanol stattfindet ist schon fragwürdig.

Dann diese Dosisangabe:

3%>2% >1% etc...was soll das? Ist das Mathematik für Anfänger?

Und zum krönenden Abschluss:

3x täglich auf die Rübe anstatt mal an der bessere Penetration zu arbeiten durch Dermaroller oä. ...

Subject: Aw: Setipirant Anwenderthread - Teil 2
Posted by [egal123](#) on Wed, 03 Feb 2016 12:50:44 GMT

[View Forum Message](#) <> [Reply to Message](#)

Jürgen87 schrieb am Wed, 03 February 2016 13:39Mach mal keine so Welle, das ist schon Norwoodstil.

Hier zu behaupten, dass mit Bifon eine bessere Penetration als mit PG+Ethanol stattfindet ist schon fragwürdig.

Dann diese Dosisangabe:

3%>2% >1% etc...was soll das? Ist das Mathematik für Anfänger?

Und zum krönenden Abschluss:

3x täglich auf die Rübe anstatt mal an der bessere Penetration zu arbeiten durch Dermaroller oä. ...

Da postet man einen kurzen Erfahrungsbericht und dann kommen nur dumme & polemische Aussagen...Wozu fragt man sich

Soll ma recht sein. Bin draußen hier

Subject: Aw: Setipirant Anwenderthread - Teil 2
Posted by [Jürgen87](#) on Wed, 03 Feb 2016 12:54:15 GMT

[View Forum Message](#) <> [Reply to Message](#)

Du brauchst dein wertvolles Feedback nicht vorenthalten wegen meiner Äußerung, ich pers. benötige dein Feedback nicht, da ich selber rumexperimentiere wie ein Irrer, mich stört nur dieses "So ist es"-Melodie in deinen Beiträgen.

Ich halte mich auch versprochen raus, zu deinen zukünftigen Aussagen, sollte es mir schwerfallen, darfst du meine Beiträge auch ignorieren...

Subject: Aw: Setipirant Anwenderthread - Teil 2
Posted by [egal123](#) on Wed, 03 Feb 2016 13:01:03 GMT
[View Forum Message](#) <> [Reply to Message](#)

Jürgen87 schrieb am Wed, 03 February 2016 13:54 Du brauchst dein wertvolles Feedback nicht vorenthalten wegen meiner Äußerung, ich pers. benötige dein Feedback nicht, da ich selber rumexperimentiere wie ein Irrer, mich stört nur dieses "So ist es"-Melodie in deinen Beiträgen.

Ich halte mich auch versprochen raus, zu deinen zukünftigen Aussagen, sollte es mir schwerfallen, darfst du meine Beiträge auch ignorieren...

So ein Unsinn!

Ich hab doch selbst in meinem Beitrag geschrieben dass kritisches Denken wichtig ist u jeder das machen soll was er für richtig hält!

Außerdem habe ich nichts anderes getan, als meine persönlichen Erfahrungen dargestellt! Sich dafür bei dir rechtfertigen zu müssen ist doch ein wenig präventiös von dir. Solltest du meine Beiträge nicht richtig interpretieren können, dann tut es mir leid... So ab jetzt bin ich wirklich raus hier, hab keine Lust drauf

Subject: Aw: Setipirant Anwenderthread - Teil 2
Posted by [andal](#) on Wed, 03 Feb 2016 13:01:55 GMT
[View Forum Message](#) <> [Reply to Message](#)

ohne quotes, die nerven mich....

>><< soll wohl heißen besser/schlechter , richtig?

berichte einfach weiter, mich interessiert alles zum thema löslichkeit/penetration...
finde einige experimente kann man sich damit sparen, also sinnvoll und ressourcenschonend

ansonsten, mir hilft die IGNO funktion hier im forum sehr...

bitte auch die leute, diese fleißig bei mir zu nutzen, dann muss sich keiner aufregen..

lg

Subject: Aw: Setipirant Anwenderthread - Teil 2
Posted by [icer1985](#) on Wed, 03 Feb 2016 15:13:30 GMT
[View Forum Message](#) <> [Reply to Message](#)

egal123 schrieb am Wed, 03 February 2016 13:03
Das ist die nächste deppate Frage

Nein ohne Spaß. Manche haben einfach ein Talent dafür die Foren voll zu spamen

Du bist und bleibst ein Depp! Punkt. Meine Meinung - sry, falls ich damit gegen die Forenregeln verstoße, aber bei so viel Ignoranz muss das mal gesagt werden. Und für dich gilt: wenn dir was nicht passt, dann lies drüber weg und schweig... deine blöden Comments, die nur bepöbeln, nerven - zumal du ja eh massiv von dir und deinem Tun überzeugt bist.
kotchsmileysuch

Subject: Aw: Setipirant Anwenderthread - Teil 2
Posted by [Nemesis](#) on Wed, 03 Feb 2016 17:19:24 GMT
[View Forum Message](#) <> [Reply to Message](#)

Fand dene Aussage in Richtung Icer übrigens auch völlig daneben, egal123.

Subject: Aw: Setipirant Anwenderthread - Teil 2
Posted by [egal123](#) on Wed, 03 Feb 2016 18:48:04 GMT
[View Forum Message](#) <> [Reply to Message](#)

Nemesis schrieb am Wed, 03 February 2016 18:19Fand dene Aussage in Richtung Icer übrigens auch völlig daneben, egal123.

Absolut dünnhäutig!

Da wo ich her komm versteht ma den ersten Satz als Spaß! Gut das konntest du nicht wissen...

Ich war nicht drauf bedacht, irgendjemanden an zu pöbeln...wenn das so rüber gekommen ist,dann tuts mir leid...

Dass das meiste nur Spam hier ist wird do wohl keiner leugnen....

@Icer weil dus grad indirekt anspielst...Ich hab lediglich meine eigene Erfahrungen formuliert, nichts weiteres...Ich hab das Rad genauso nicht neu erfunden...Kein Plan warum ma sich hier rechtfertigen muss fuer soetwas...

So aber nun wirklich: Bin raus hier..

Subject: Aw: Setipiprant Anwenderthread - Teil 2
Posted by [icer1985](#) on Wed, 03 Feb 2016 19:47:09 GMT
[View Forum Message](#) <> [Reply to Message](#)

egal123 schrieb am Wed, 03 February 2016 19:48 Absolut dünnhäutig!
Da wo ich her komm versteht ma den ersten Satz als Spaß! Gut das konntest du nicht wissen...
Ich war nicht drauf bedacht, irgendjemanden an zu pöbeln...wenn das so rüber gekommen
ist,dann tuts mir leid...
Dass das meiste nur Spam hier ist wird do wohl keiner leugnen....

@Icer weil dus grad indirekt anspielst...Ich hab lediglich meine eigene Erfahrungen formuliert,
nichts weiteres...Ich hab das Rad genauso nicht neu erfunden...Kein Plan warum ma sich hier
rechtfertigen muss fuer soetwas...
So aber nun wirklich: Bin raus hier..
Sorry, keine Ahnung aus welcher Gegend du kommst, dass man da sowas als "Spass" formuliert
oder gar so auffasst... geht hier nicht um irgendeine Rechtfertigung, sondern um ein
vernünftiges Miteinander. Da du dich auf mich eingeschossen hast (war ja nicht dein erster Hieb
gegen mich), ist das auch gewiss nicht als Scherz aufzufassen... aber dreh es wie du willst. Hat
im Übrigen auch mit Dünnhäutigkeit nichts zu tun. *spam-ende*

Subject: Aw: Setipiprant Anwenderthread - Teil 2
Posted by [egal123](#) on Wed, 03 Feb 2016 20:06:08 GMT
[View Forum Message](#) <> [Reply to Message](#)

icer1985 schrieb am Wed, 03 February 2016 20:47 egal123 schrieb am Wed, 03 February 2016
19:48 Absolut dünnhäutig!
Da wo ich her komm versteht ma den ersten Satz als Spaß! Gut das konntest du nicht wissen...
Ich war nicht drauf bedacht, irgendjemanden an zu pöbeln...wenn das so rüber gekommen
ist,dann tuts mir leid...
Dass das meiste nur Spam hier ist wird do wohl keiner leugnen....

@Icer weil dus grad indirekt anspielst...Ich hab lediglich meine eigene Erfahrungen formuliert,
nichts weiteres...Ich hab das Rad genauso nicht neu erfunden...Kein Plan warum ma sich hier
rechtfertigen muss fuer soetwas...
So aber nun wirklich: Bin raus hier..
Sorry, keine Ahnung aus welcher Gegend du kommst, dass man da sowas als "Spass" formuliert
oder gar so auffasst... geht hier nicht um irgendeine Rechtfertigung, sondern um ein
vernünftiges Miteinander. Da du dich auf mich eingeschossen hast (war ja nicht dein erster Hieb
gegen mich), ist das auch gewiss nicht als Scherz aufzufassen... aber dreh es wie du willst. Hat
im Übrigen auch mit Dünnhäutigkeit nichts zu tun. *spam-ende*

Noch einmal, denn ich hab es dir bereits auf Anfrage per Pn mal erklärt: Ich habe überhaupt
kein Problem mit Dir oder irgendwem. War einfach gut drauf und hab nen lockeren Spruch raus
gelassen. Ist doch net so schlimm oder?

Der Spruch war eig ein Zitat von folgendem Herren:

<https://www.youtube.com/watch?v=sQPnzG8n-Xg>

Aber jo...

...

Subject: Aw: Setipirant Anwenderthread - Teil 2
Posted by [madmaxx](#) on Wed, 03 Feb 2016 23:00:25 GMT

[View Forum Message](#) <> [Reply to Message](#)

im Moment mische ich mein Seti und RU immer mit Butandiol 1 3, da ich PG nicht vertrage. Gibt ja einige hier die das auch so machen..

in einem anderen Forum hat jemand vorgeschlagen Polyethylenglycol (PEG) anstelle von PG zu verwenden..

Bei Wikipedia steht folgendes darüber:

In Kosmetika wirkt PEG penetrationsfördernd, das heißt die Haut wird durchlässiger für Wirkstoffe, aber ebenso für mögliche Giftstoffe (sofern vorhanden).

Weiß jemand ob PEG besser penetriert als Butandiol 1 3 ?

Subject: Aw: Setipirant Anwenderthread - Teil 2
Posted by [pilos](#) on Thu, 04 Feb 2016 07:10:53 GMT

[View Forum Message](#) <> [Reply to Message](#)

madmaxx schrieb am Thu, 04 February 2016 01:00im Moment mische ich mein Seti und RU immer mit Butandiol 1 3, da ich PG nicht vertrage. Gibt ja einige hier die das auch so machen..

in einem anderen Forum hat jemand vorgeschlagen Polyethylenglycol (PEG) anstelle von PG zu verwenden..

Bei Wikipedia steht folgendes darüber:

In Kosmetika wirkt PEG penetrationsfördernd, das heißt die Haut wird durchlässiger für Wirkstoffe, aber ebenso für mögliche Giftstoffe (sofern vorhanden).

Weiß jemand ob PEG besser penetriert als Butandiol 1 3 ?

es gibt so viele PEG's wie sand am meer..man kann nicht alle über einen kamm scheren.

PG oder BG reichen an sich vollkommen

Subject: Aw: Setipirant Anwenderthread - Teil 2
Posted by [Gebirgskuchen](#) on Tue, 09 Feb 2016 17:51:20 GMT

[View Forum Message](#) <> [Reply to Message](#)

Seti ist aber mal echt mies zu lösen. Selbst bei 50mg (0,5%) in 7ml Softasept und 3 ml BG, zeichnen sich immer noch so flache schnipselartige Partikel ab. Habe es auch zusammen mit dem Softasept erwärmt. Immerhin ist die Lösung nicht milchig. Evtl. muss ich das Pulver vorher umrühren/-stampfen, sodass auch keinerlei Bröckchen vorhanden sind und in dieser Form ins Ethanol gelangen.

Außerdem ist Softasept nicht gut für das Auftragen der Mische geeignet. Aufgrund der Konsistenz kann man die Spritze nie gleichmäßig durchdrücken, es kommt eher sprunghaft raus und einiges kann dabei in den Haaren landen. Werde jetzt auf Weingeist umsteigen, bzgl. Löslichkeit und Auftragen.

Subject: Aw: Setipirant Anwenderthread - Teil 2
Posted by [Schwarzgeld](#) on Wed, 10 Feb 2016 09:50:04 GMT

[View Forum Message](#) <> [Reply to Message](#)

Versuch mal den oder was vergleichbares:

http://www.amazon.de/Kosmetischer-Alkohol-Basiswasser-Denaturisiert-neutral/dp/B016FHQ8HU/ref=sr_1_11?ie=UTF8&qid=1455097692&sr=8-11&keywords=Alkohol

Damit klappt es bei mir zu 100%. Löst sich nach ein paar mal umrühren.
Nehm dann PG mit rein und etwas Rapsöl, damit der Kopf nicht so trocken wird.

Subject: Aw: Setipirant Anwenderthread - Teil 2
Posted by [Gebirgskuchen](#) on Wed, 10 Feb 2016 19:37:28 GMT

[View Forum Message](#) <> [Reply to Message](#)

Werde bei Butandiol bleiben, da ich von PG extrem Schuppen bekomme. Will da nicht noch mit Rapsöl rummischen. Aber deinen Alk-Tipp nimm ich mir mal zu Herzen. Danke!

Subject: Aw: Setipirant Anwenderthread - Teil 2
Posted by [madmaxx](#) on Wed, 10 Feb 2016 21:53:31 GMT

[View Forum Message](#) <> [Reply to Message](#)

Hat hier jemand schon DMI zu seiner Setimischung dazugegeben?
Bin am überlegen mir welches zu holen und 10% in das Vehicle zu mischen.
Das tägliche Mischen ist ziemlich nervig und DMI soll ja auch die Penetration erhöhen.
Müsste ich das Seti dann zuerst im DMI lösen und anschließend Alk+BG?
Oder das Seti im Alk lösen und anschließend DMI+BG?

Subject: Aw: Setipirant Anwenderthread - Teil 2
Posted by [cantorer](#) on Fri, 12 Feb 2016 18:32:57 GMT
[View Forum Message](#) <> [Reply to Message](#)

Wo kaufst du dein Butandiol Gebirgskuchen, wenn ich fragen darf?

Danke

Subject: Aw: Setipirant Anwenderthread - Teil 2
Posted by [Gebirgskuchen](#) on Fri, 12 Feb 2016 18:39:00 GMT
[View Forum Message](#) <> [Reply to Message](#)

Ebay.

Subject: Aw: Setipirant Anwenderthread - Teil 2
Posted by [pilos](#) on Fri, 12 Feb 2016 18:50:13 GMT
[View Forum Message](#) <> [Reply to Message](#)

madmaxx schrieb am Wed, 10 February 2016 23:53Hat hier jemand schon DMI zu seiner Setimischung dazugegeben?
Bin am überlegen mir welches zu holen und 10% in das Vehicle zu mischen.
Das tägliche Mischen ist ziemlich nervig und DMI soll ja auch die Penetration erhöhen.
Müsste ich das Seti dann zuerst im DMI lösen und anschließend Alk+BG?
Oder das Seti im Alk lösen und anschließend DMI+BG?

man braucht kein dmi..hat auch keinen zusatznutzen

ab morgen testen leute was

mal abwarten was die erzählen

Subject: Aw: Setipirant Anwenderthread - Teil 2
Posted by [madmaxx](#) on Fri, 12 Feb 2016 21:50:08 GMT

[View Forum Message](#) <> [Reply to Message](#)

Ok perfekt. Hoffentlich klappt das.
Ist das ne Lösung die man selbst basteln kann?

Subject: Aw: Setipirant Anwenderthread - Teil 2
Posted by [KlOpp0](#) on Sat, 20 Feb 2016 16:29:30 GMT
[View Forum Message](#) <> [Reply to Message](#)

Habe letztens ca. 200mg seti in 8 ml fructis gekippt und anschließend im Waschbecken in heißem Wasser ein bisschen geschüttelt bis sich das seit komplett gelöst hat.
Am nächsten Tag hat sich jedoch ein Satz gebildet, es ist schon wieder etwas ausgefallen.

Hat jemand jetzt ein zuverlässiges und effektives Vehikel gefunden, oder einen Tipp wie man es besser im stemox löst?

Subject: Aw: Setipirant Anwenderthread - Teil 2
Posted by [Nemesis](#) on Sat, 20 Feb 2016 23:32:45 GMT
[View Forum Message](#) <> [Reply to Message](#)

KlOpp0 schrieb am Sat, 20 February 2016 17:29

Habe letztens ca. 200mg seti in 8 ml fructis gekippt und anschließend im Waschbecken in heißem Wasser ein bisschen geschüttelt bis sich das seit komplett gelöst hat.
Am nächsten Tag hat sich jedoch ein Satz gebildet, es ist schon wieder etwas ausgefallen.

Hat jemand jetzt ein zuverlässiges und effektives Vehikel gefunden, oder einen Tipp wie man es besser im stemox löst?

Minox!!! Löst sich innerhalb von 12h und bleibt dann auch lange stabil. Es lassen sich zudem recht hohe Konzentrationen lösen.

Subject: Aw: Setipirant Anwenderthread - Teil 2
Posted by [mcalex](#) on Sun, 21 Feb 2016 07:50:11 GMT
[View Forum Message](#) <> [Reply to Message](#)

Läuft gerade zufällig ein Grup Buy***Edit***?

Wenn ja, würde ich mich sehr über eine Nachricht freuen. Es geht weiter steil Bergab bei mir und da ist Seti zusammen mit RU in Minox gemischt mein nächster Strohalm...

Subject: Aw: Setipirant Anwenderthread - Teil 2
Posted by [KlOpp0](#) on Sun, 21 Feb 2016 12:12:19 GMT
[View Forum Message](#) <> [Reply to Message](#)

mcalex schrieb am Sun, 21 February 2016 08:50 und da ist Seti zusammen mit RU in Minox gemischt mein nächster Strohalm...

Wäre das nicht zu viel des Guten?
Wer weiß ob sich die 3 Wirkstoffe zusammen vertragen...

Subject: Aw: Setipirant Anwenderthread - Teil 2
Posted by [Nemesis](#) on Sun, 21 Feb 2016 13:07:22 GMT
[View Forum Message](#) <> [Reply to Message](#)

Minox und Seti vertragen sich, wurde schon getestet.

Subject: Aw: Setipirant Anwenderthread - Teil 2
Posted by [Apfelfälltnichtweitvom..](#) on Tue, 23 Feb 2016 17:50:06 GMT
[View Forum Message](#) <> [Reply to Message](#)

Wollte nur mal nachfragen wie es bei euch aussieht mit Seti. (Jene die am Groupbuy - Dezember beteiligt waren)
Gibt es schon erste Erfolge? Außer mit Minox vielleicht noch andere Vehikel?

Subject: Aw: Setipirant Anwenderthread - Teil 2
Posted by [Nemesis](#) on Tue, 23 Feb 2016 18:50:18 GMT
[View Forum Message](#) <> [Reply to Message](#)

Also ich habe es meiste Zeit in Ethanol und PG genutzt, seit Kurzem in Minox. Ich kann definitiv noch keine Wirkung verzeichnen, aber es ist auch noch zu früh. Frag in 3 Monaten nochmal.

LG

Subject: Aw: Setiprant Anwenderthread - Teil 2
Posted by [miad](#) on Wed, 24 Feb 2016 22:32:51 GMT
[View Forum Message](#) <> [Reply to Message](#)

Nemesis schrieb am Tue, 23 February 2016 19:50Also ich habe es meiste Zeit in Ethanol und PG genutzt, seit Kurzem in Minox. Ich kann definitiv noch keine Wirkung verzeichnen, aber es ist auch noch zu früh. Frag in 3 Monaten nochmal.

LG
Bei mir das gleiche nur mit 1,3-Butandiol....

Interessensfrage:

Nach dem geklärt ist, dass seti und Minox sich vertragen, wäre eine Kombination aus Ket-Shampoo + Minox + Seti möglich?
Das seti würde man natürlich vorher in Minox lösen und danach 50:50 mit Ket-S mischen...
Das ganze dann mit Folie bis zu drei Std. einwirken lassen.

Hirngespinst oder neue BIG 3 Lösung??

Subject: Aw: Setiprant Anwenderthread - Teil 2
Posted by [dachs](#) on Thu, 25 Feb 2016 15:04:02 GMT
[View Forum Message](#) <> [Reply to Message](#)

Ich benutze nun seit einem Monat jeden Abend eine Nanoemulsion mit 0.2% RU58841, 0.5% Setiprant, 0.5% Adenosin, 10% Ethylricinoleat unmittelbar direkt fing ein starker Haarausfall schub an, der bis heute anhält.
Zuvor habe ich für etwa 4 Monate Bifon mit 3 Prozent ru 1X täglich aufgetragen und meine Haarausfall nach etwa zwei Monaten sehr stark reduziert.
Nun bin ich etwas verunsichert. Handelt es sich um ein Shedding bzw. ein Zeichen, dass die Wirkstoffe wirken? Weicht die nano-Emulsion meine Kopfhaut derartig auf, dass alle toten Haare nun ausfallen? Oder ist die Wirkstoffkonzentration zu gering und die Haare fallen nun wieder so aus wie vor meiner Bifon-Ru-Nutzung.
Ich bitte alle die ebenfalls eine Nanoemulsion mit ähnlicher Wirkstoffkonzentration nutzen, mal kurz ihre Erfahrungen seit dem Nutzen der Emulsion zu berichten. Danke

Subject: Aw: Setiprant Anwenderthread - Teil 2
Posted by [JimmyT](#) on Fri, 26 Feb 2016 09:52:24 GMT
[View Forum Message](#) <> [Reply to Message](#)

dachs schrieb am Thu, 25 February 2016 16:04Ich benutze nun seit einem Monat jeden Abend eine Nanoemulsion mit 0.2% RU58841, 0.5% Setiprant, 0.5% Adenosin, 10% Ethylricinoleat

unmittelbar direkt fing ein starker Haarausfall schub an, der bis heute anhält.

Zuvor habe ich für etwa 4 Monate Bifon mit 3 Prozent ru 1X täglich aufgetragen und meine Haarausfall nach etwa zwei Monaten sehr stark reduziert.

Nun bin ich etwas verunsichert. Handelt es sich um ein Shedding bzw. ein Zeichen, dass die Wirkstoffe wirken? Weicht die nano-Emulsion meine Kopfhaut derartig auf, dass alle toten Haare nun ausfallen? Oder ist die Wirkstoffkonzentration zu gering und die Haare fallen nun wieder so aus wie vor meiner Bifon-Ru-Nutzung.

Ich bitte alle die ebenfalls eine Nanoemulsion mit ähnlicher Wirkstoffkonzentration nutzen, mal kurz ihre Erfahrungen seit dem Nutzen der Emulsion zu berichten. Danke

Ich hatte das auch, allerdings nach 4 Monaten immer noch keine Besserung. Auch selbe Vorgeschichte. Vorher RU in KB-Ersatz und davor Bifon/Minox/RU. Beides hat funktioniert.

Dann habe ich wieder mit dem Stampen angefangen. 1 mal die Woche 1.5mm und vor jedem Auftragen 0.25-0.5mm für Absorption. Mittlerweile (ziemlich genau 5 Wochen nach Anfangen des Stampens) entdecke ich täglich neue starke Härchen und die vorhandenen sitzen bombenfest.

Ich befürchte, dass die Penetration der Nanoemulsion nicht so stark ist wie angepriesen. Andererseits glaube ich mittlerweile, dass das Stampen für Penetration weitaus mehr bringt als jedes Vehikel. Man darf dann halt nicht zu hoch dosieren.

Ich weiß, ich klinge momentan wie einer der von Dermaroller® gesponsort wird, aber in meinem anderen Thread findet man ja zahlreiche Studien zum Thema Stratum corneum und Absorption/Permeabilität. Ich glaube fest, dass das unheimlich viel hilft, besonders bei so niedriger Konzentration wie in der Nanoemulsion.

Subject: Aw: Setipiprant Anwenderthread - Teil 2
Posted by [chribe](#) on Fri, 26 Feb 2016 14:44:42 GMT
[View Forum Message](#) <> [Reply to Message](#)

Bei den Amis nutzen Anscheinlich manche folgendes Vehikel, wo 5% stabil bleiben soll:

Zitat:50% ethanol, 30% polysorbate 80, 20% Dimethyl Isosorbide (DMI) and just a drop of DMSO

Subject: Aw: Setipiprant Anwenderthread - Teil 2
Posted by [pilos](#) on Fri, 26 Feb 2016 16:20:38 GMT
[View Forum Message](#) <> [Reply to Message](#)

chribe schrieb am Fri, 26 February 2016 16:44Bei den Amis nutzen Anscheinlich manche folgendes Vehikel, wo 5% stabil bleiben soll:

Zitat:50% ethanol, 30% polysorbate 80, 20% Dimethyl Isosorbide (DMI) and just a drop of DMSO

viel zu heftige Mischung

Subject: Aw: Setipirant Anwenderthread - Teil 2
Posted by [Billig](#) on Fri, 26 Feb 2016 19:03:14 GMT

[View Forum Message](#) <> [Reply to Message](#)

pilos schrieb am Fri, 26 February 2016 17:20chribe schrieb am Fri, 26 February 2016 16:44Bei den Amis nutzen Anscheinlich manche folgendes Vehikel, wo 5% stabil bleiben soll:

Zitat:50% ethanol, 30% polysorbate 80, 20% Dimethyl Isosorbide (DMI) and just a drop of DMSO
viel zu heftige Mischung

Wegen was jetzt genau?

Subject: Aw: Setipirant Anwenderthread - Teil 2
Posted by [solinco](#) on Fri, 26 Feb 2016 22:45:51 GMT

[View Forum Message](#) <> [Reply to Message](#)

JimmyT schrieb am Fri, 26 February 2016 10:52dachs schrieb am Thu, 25 February 2016 16:04Ich benutze nun seit einem Monat jeden Abend eine Nanoemulsion mit 0.2% RU58841, 0.5% Setipirant, 0.5% Adenosin, 10% Ethylricinoleat unmittelbar direkt fing ein starker Haarausfall schub an, der bis heute anhält.

Zuvor habe ich für etwa 4 Monate Bifon mit 3 Prozent ru 1X täglich aufgetragen und meine Haarausfall nach etwa zwei Monaten sehr stark reduziert.

Nun bin ich etwas verunsichert. Handelt es sich um ein Shedding bzw. ein Zeichen, dass die Wirkstoffe wirken? Weicht die nano-Emulsion meine Kopfhaut derartig auf, dass alle toten Haare nun ausfallen? Oder ist die Wirkstoffkonzentration zu gering und die Haare fallen nun wieder so aus wie vor meiner Bifon-Ru-Nutzung.

Ich bitte alle die ebenfalls eine Nanoemulsion mit ähnlicher Wirkstoffkonzentration nutzen, mal kurz ihre Erfahrungen seit dem Nutzen der Emulsion zu berichten. Danke

Ich hatte das auch, allerdings nach 4 Monaten immer noch keine Besserung. Auch selbe Vorgeschichte. Vorher RU in KB-Ersatz und davor Bifon/Minox/RU. Beides hat funktioniert.

Dann habe ich wieder mit dem Stampfen angefangen. 1 mal die Woche 1.5mm und vor jedem Auftragen 0.25-0.5mm für Absorption. Mittlerweile (ziemlich genau 5 Wochen nach Anfangen des Stampens) entdecke ich täglich neue starke Härchen und die vorhandenen sitzen bombenfest.

Ich befürchte, dass die Penetration der Nanoemulsion nicht so stark ist wie angepriesen. Andererseits glaube ich mittlerweile, dass das Stampen für Penetration weitaus mehr bringt als jedes Vehikel. Man darf dann halt nicht zu hoch dosieren.

Ich weiß, ich klinge momentan wie einer der von Dermaroller® gesponsort wird, aber in meinem anderen Thread findet man ja zahlreiche Studien zum Thema Stratum corneum und Absorption/Permeabilität. Ich glaube fest, dass das unheimlich viel hilft, besonders bei so niedrigen Konzentration wie in der Nanoemulsion.

Schwer zu sagen obs vom stampen kam. 5 Wochen sind doch knapp für Neuwuchs. Da würden 5 Monate eher reinpassen, vielleicht sinds auch die Nachwirkungen der ersten 4 Monate Behandlung.

Subject: Aw: Setipiprant Anwenderthread - Teil 2
Posted by [ru-power](#) on Mon, 29 Feb 2016 12:26:27 GMT
[View Forum Message](#) <> [Reply to Message](#)

Leute das Zeug tut!

Probiert es aus wenn es mal wieder welches geben sollte.. ich nutze noch 1,5-2% Seti ; 1,5-2% RU in 5% Minox. Kein Ket, keine Tabletten.. nix, nada!

zumindest juckt nix, fällt nix aus und Haare sind soweit zufriedenstellend/keine Veränderung mehr.

Klar, immer noch kürzere Haare etc da. Aber das ist egal.

1x am Tag / 6 Tage die Woche und 1 Woche Pause im Monat.

PS: Das ist meine "schlechte" GHE, die bei Beginn deutlich ausgefressen war (vor 3 Jahren, Seti etc hat da kaum was gerissen).

File Attachments

1) [seti.jpg](#), downloaded 348 times

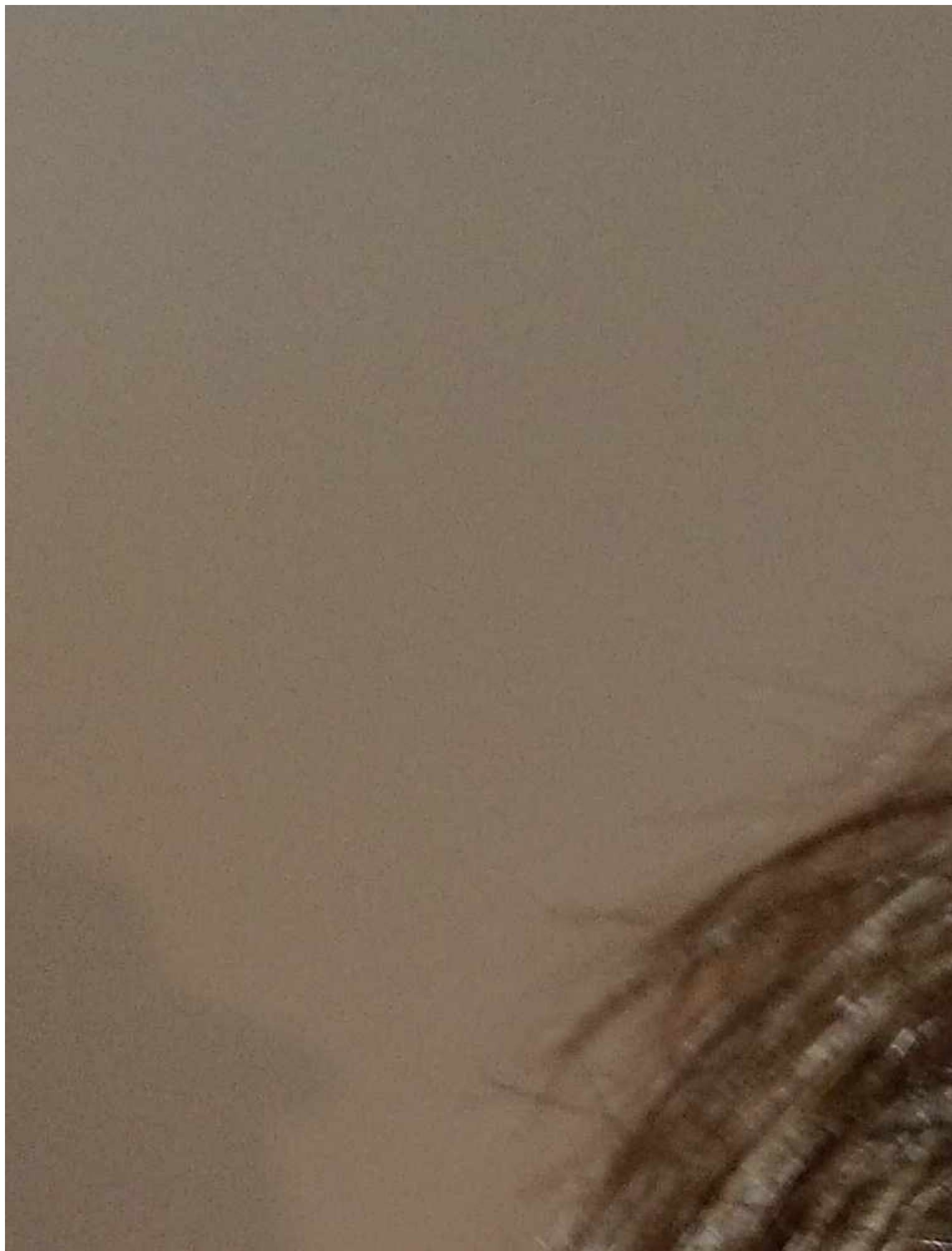

Subject: Aw: Setipirant Anwenderthread - Teil 2
Posted by [Aristo084](#) on Tue, 01 Mar 2016 10:39:42 GMT
[View Forum Message](#) <> [Reply to Message](#)

Kann man das Seti im Plastiksäckchen lassen, das Säckchen mit dem Seti in eine Glasflasche geben und einfrieren, oder muss man das Seti vorher in die Flasche füllen?

Subject: Aw: Setipirant Anwenderthread - Teil 2
Posted by [Jürgen87](#) on Tue, 01 Mar 2016 10:47:23 GMT
[View Forum Message](#) <> [Reply to Message](#)

Seti gabs in Plastikdösschen.
Einfrieren tu ich nichts, war ja auch bei RU gar nicht notwendig. Warum wollt ihr immer alles einfrieren?

Subject: Aw: Setipirant Anwenderthread - Teil 2
Posted by [Aristo084](#) on Tue, 01 Mar 2016 10:50:13 GMT
[View Forum Message](#) <> [Reply to Message](#)

Mein Seti ist in einem Plastiksäckchen, darum frage ich nach. Wenn ich 2% dosiere komme ich mit der Menge ca. 250 Tage (ohne die Pausen einzubeziehen) aus. Mein Plan war es die Hälfte davon bei Raumtemp. lagern und den Rest einfrieren.

Laut pilos sollten 6 Monate bei Raumtemp. kein Problem sein.

Edit: Solved!

Subject: Aw: Setipirant Anwenderthread - Teil 2
Posted by [cantorer](#) on Fri, 04 Mar 2016 10:03:06 GMT
[View Forum Message](#) <> [Reply to Message](#)

ziom hat seit gestern wieder einen neuen GB gestartet, gleiche Quelle und ungefähr gleicher Preis.

Subject: Aw: Setipirant Anwenderthread - Teil 2
Posted by [Aristo084](#) on Fri, 04 Mar 2016 17:10:17 GMT
[View Forum Message](#) <> [Reply to Message](#)

So, endlich hab ichs zusammengebracht, dass Seti sich löst und mit 1,3 Butandiol ergänzt werden konnte. Die Lösung ist glasklar, sprich nicht gelb. Ich nehme die 10 ml Mischung

(welche Pilos auch empfiehlt) mit 2% Dosis. Die dürfte mind. eine Woche haltbar sein, bevor wieder was ausfällt, aber bis dahin sollte man es ja verbraucht haben.

Subject: Aw: Setipirant Anwenderthread - Teil 2
Posted by [opti](#) on Tue, 08 Mar 2016 10:24:46 GMT
[View Forum Message](#) <> [Reply to Message](#)

cantorer schrieb am Fri, 04 March 2016 11:03ziom hat seit gestern wieder einen neuen GB gestartet, gleiche Quelle und ungefähr gleicher Preis.

Die frage ist ob das auch so getestet ist wie ziom das sagt, anscheinend hat er ziemlich viel mit purlab am Hut ...

Subject: Aw: Setipirant Anwenderthread - Teil 2
Posted by [Yes No](#) on Tue, 08 Mar 2016 10:28:33 GMT
[View Forum Message](#) <> [Reply to Message](#)

cantorer schrieb am Fri, 04 March 2016 11:03ziom hat seit gestern wieder einen neuen GB gestartet, gleiche Quelle und ungefähr gleicher Preis.
Warum überhaupt, wenn TM in jeder Hinsicht die bessere und billigere Substanz ist?

Subject: Aw: Setipirant Anwenderthread - Teil 2
Posted by [caribeeean](#) on Tue, 08 Mar 2016 11:13:34 GMT
[View Forum Message](#) <> [Reply to Message](#)

Edit. Hier werden keine Arzneimittel o.Ä. verkauft oder "weitergereicht", illegal bezogene und/oder in D nicht zugelassene Wirkstoffe ebenfalls nicht!

Subject: Aw: Setipirant Anwenderthread - Teil 2
Posted by [Ninguno](#) on Tue, 08 Mar 2016 15:32:04 GMT
[View Forum Message](#) <> [Reply to Message](#)

Yes No schrieb am Tue, 08 March 2016 11:28cantorer schrieb am Fri, 04 March 2016 11:03ziom hat seit gestern wieder einen neuen GB gestartet, gleiche Quelle und ungefähr gleicher Preis.
Warum überhaupt, wenn TM in jeder Hinsicht die bessere und billigere Substanz ist?

Bezugsquelle vorhanden?

Subject: Aw: Setipirant Anwenderthread - Teil 2
Posted by [JimmyT](#) on Tue, 08 Mar 2016 15:33:37 GMT
[View Forum Message](#) <> [Reply to Message](#)

Ninguno schrieb am Tue, 08 March 2016 16:32 Yes No schrieb am Tue, 08 March 2016 11:28 cantorer schrieb am Fri, 04 March 2016 11:03 ziom hat seit gestern wieder einen neuen GB gestartet, gleiche Quelle und ungefähr gleicher Preis.
Warum überhaupt, wenn TM in jeder Hinsicht die bessere und billigere Substanz ist?

Bezugsquelle vorhanden?

Kane.

Subject: Aw: Setipirant Anwenderthread - Teil 2
Posted by [Nemesis](#) on Tue, 08 Mar 2016 18:33:21 GMT
[View Forum Message](#) <> [Reply to Message](#)

Yes No schrieb am Tue, 08 March 2016 11:28 cantorer schrieb am Fri, 04 March 2016 11:03 ziom hat seit gestern wieder einen neuen GB gestartet, gleiche Quelle und ungefähr gleicher Preis.
Warum überhaupt, wenn TM in jeder Hinsicht die bessere und billigere Substanz ist?

Ich wusste gar nicht, dass du in einer entsprechenden wissenschaftlichen Studie die Wirkung von TM und Seti miteinander verglichen hast.

Subject: Aw: Setipirant Anwenderthread - Teil 2
Posted by [JimmyT](#) on Wed, 09 Mar 2016 09:20:00 GMT
[View Forum Message](#) <> [Reply to Message](#)

Nemesis schrieb am Tue, 08 March 2016 19:33 Yes No schrieb am Tue, 08 March 2016 11:28 cantorer schrieb am Fri, 04 March 2016 11:03 ziom hat seit gestern wieder einen neuen GB gestartet, gleiche Quelle und ungefähr gleicher Preis.
Warum überhaupt, wenn TM in jeder Hinsicht die bessere und billigere Substanz ist?

Ich wusste gar nicht, dass du in einer entsprechenden wissenschaftlichen Studie die Wirkung von TM und Seti miteinander verglichen hast.

Naja theoretisch hat er schon recht. TM30089 hat ungefähr die selbe Affinität zu CRTh2 wie Ramatroban, nur eben eine quasi "unendliche" Halbwertszeit. Zumindest bleibt es da so lange bis der Rezeptor erneuert wird.

Dazu ist die nötige Dosierung von TM ca nur 1% von der von Setipirant. Der Glaube, dass TM in jeder Hinsicht besser ist als Setipirant ist nicht ganz unfundiert, aber trotzdem abwarten. Irgendeinen Haken wird die Sache schon haben.

Hier soll es ja außerdem um Seti gehen und nicht TM.

Subject: Aw: Setipirant Anwenderthread - Teil 2
Posted by [newbie123](#) on Wed, 09 Mar 2016 12:21:57 GMT
[View Forum Message](#) <> [Reply to Message](#)

JimmyT schrieb am Wed, 09 March 2016 10:20Nemesis schrieb am Tue, 08 March 2016 19:33Yes No schrieb am Tue, 08 March 2016 11:28cantorer schrieb am Fri, 04 March 2016 11:03ziom hat seit gestern wieder einen neuen GB gestartet, gleiche Quelle und ungefähr gleicher Preis.

Warum überhaupt, wenn TM in jeder Hinsicht die bessere und billigere Substanz ist?

Ich wusste gar nicht, dass du in einer entsprechenden wissenschaftlichen Studie die Wirkung von TM und Seti miteinander verglichen hast.

Naja theoretisch hat er schon recht. TM30089 hat ungefähr die selbe Affinität zu CRTh2 wie Ramatroban, nur eben eine quasi "unendliche" Halbwertszeit. Zumindest bleibt es da so lange bis der Rezeptor erneuert wird.

Dazu ist die nötige Dosierung von TM ca nur 1% von der von Setipirant. Der Glaube, dass TM in jeder Hinsicht besser ist als Setipirant ist nicht ganz unfundiert, aber trotzdem abwarten. Irgendeinen Haken wird die Sache schon haben.

Hier soll es ja außerdem um Seti gehen und nicht TM.

was abwarten? Sind irgendwelche Studien zu TM in Planung oder am Laufen?

Subject: Aw: Setipirant Anwenderthread - Teil 2
Posted by [Yes No](#) on Wed, 09 Mar 2016 18:54:13 GMT
[View Forum Message](#) <> [Reply to Message](#)

Nemesis schrieb am Tue, 08 March 2016 19:33

Ich wusste gar nicht, dass du in einer entsprechenden wissenschaftlichen Studie die Wirkung von TM und Seti miteinander verglichen hast.

Nein, habe ich nicht aber was gibt es zu vergleichen, Seti hat in - ich denke mind. 9 Monaten "in der freien Wildbahn" - nichts nennenswertes beschert; somit könnte TM gar nicht schlechter diesbezüglich sein.. - aber Preis ist besser, Löslichkeit und Verfügbarkeit, womit die Sache zwischen den beiden entschieden ist.

Nein, habe mich nur gewundert, wieso jetzt noch mal ein totes Pferd reiten wollen? Aber ist klar, der ziom verdient ja daran..

Subject: Aw: Setipirant Anwenderthread - Teil 2
Posted by [Nemesis](#) on Wed, 09 Mar 2016 22:25:03 GMT
[View Forum Message](#) <> [Reply to Message](#)

Es gibt auch Leute, denen Seti was bringt.

Und das mit dem besseren Mittel ist immer ein Trugschluss. Stichwort Spiro <-> Fluta

Subject: Aw: Setipirant Anwenderthread - Teil 2
Posted by [Marks1987](#) on Wed, 16 Mar 2016 10:28:20 GMT
[View Forum Message](#) <> [Reply to Message](#)

Ich such nach einen alternativen Träger für Seti, der auch noch Hautschonend ist und haltbar ist. Ich hab Seti für meinen Vater bestellt, der ist schon ziemlich am Ende des Norwood Status, trotzdem dachte ich, es könnte was bringen! Hab am Anfang für ihn selbst eine Mischung gemacht mit 70% Ethanol und 30%PG, da waren die ersten 0,6 g schon versammelt! dann hab ich es in Standart Minox gemischt 2%, hat geklappt und seit 2 Monatiger Anwendung hat sich nix getan an Neuwuchs außer dass er jetzt eine vertrocknete Platte hat, deshalb wollt ich wissen, ob es möglich ist einen hautschonenderen Träger zu mischen. Mein Vorhaben ist in 5ml dms0 0,6g seti zu lösen und dann mit 25ml Emuöl zu vermengen! Wäre das möglich?

Subject: Aw: Setipirant Anwenderthread - Teil 2
Posted by [pilos](#) on Wed, 16 Mar 2016 12:26:24 GMT
[View Forum Message](#) <> [Reply to Message](#)

Marks1987 schrieb am Wed, 16 March 2016 12:28Mein Vorhaben ist in 5ml dms0 0,6g seti zu lösen und dann mit 25ml Emuöl zu vermengen! Wäre das möglich?

kann dir keiner sagen

mach erstmal 0,5 ml dms0 mit 0,06g seti und 2,5 ml emuöl

Subject: Aw: Setiprant Anwenderthread - Teil 2
Posted by [Nemesis](#) on Fri, 18 Mar 2016 17:58:00 GMT
[View Forum Message](#) <> [Reply to Message](#)

Bei SAGA gibts wieder Seti-GB.

Subject: Aw: Setiprant Anwenderthread - Teil 2
Posted by [Nemesis](#) on Sun, 20 Mar 2016 16:09:16 GMT
[View Forum Message](#) <> [Reply to Message](#)

Update!!!

http://www.alopezie.de/fud/index.php/mv/msg/27194/360332/#msg_360332

Mag jeder selbst reininterpretieren, was er davon hält. Minox seit 15 Monaten, RU seit 18 Monaten, Seti seit 3 Monaten.

Subject: Aw: Setiprant Anwenderthread - Teil 2
Posted by [shooter](#) on Sun, 20 Mar 2016 16:37:02 GMT
[View Forum Message](#) <> [Reply to Message](#)

Danke Nemesis!!! Haar20 sei nicht so, mach mal ein update.

Subject: Aw: Setiprant Anwenderthread - Teil 2
Posted by [cantorer](#) on Sun, 20 Mar 2016 16:52:00 GMT
[View Forum Message](#) <> [Reply to Message](#)

Echt wahnsinnige Entwicklung Nemesis! Wie sieht denn inzwischen das Mischverhältnis deiner Topicals aus?

Subject: Aw: Setiprant Anwenderthread - Teil 2
Posted by [Aristo084](#) on Sun, 20 Mar 2016 16:55:50 GMT
[View Forum Message](#) <> [Reply to Message](#)

Die Kh hat man im Dez. noch leicht gesehen, also eine Verbesserung.

Das einzige was ich sehe sind Schuppen. Ich würde deswegen noch Ket mit rein geben oder ein gutes Anti Schuppen Shampoo nehmen. Kelual DS z.B.

Subject: Aw: Setipirant Anwenderthread - Teil 2
Posted by [Nemesis](#) on Sun, 20 Mar 2016 17:06:05 GMT
[View Forum Message](#) <> [Reply to Message](#)

@cantorer

danke
es ist jetzt:
-100mg RU auf ca. 1,6ml Ethanol+PG+Wasser
-1mg Dut auf 60ml Minox
-3% Seti in der Minox-Dut-Lösung 2ml pro Tag auf den Kopf

@Aristo

Schuppen habe ich durch das PG, ja, aber das stört mich nicht so sehr. KET fange ich nicht an erstmal, never change a winning team.

Subject: Aw: Setipirant Anwenderthread - Teil 2
Posted by [Aristo084](#) on Sun, 20 Mar 2016 17:10:35 GMT
[View Forum Message](#) <> [Reply to Message](#)

Dann würde ich auf Butandiol umsteigen. Nutze ich bei Seti.

Subject: Aw: Setipirant Anwenderthread - Teil 2
Posted by [Nemesis](#) on Sun, 20 Mar 2016 17:11:22 GMT
[View Forum Message](#) <> [Reply to Message](#)

Aristo084 schrieb am Sun, 20 March 2016 18:10 Dann würde ich auf Butandiol umsteigen.
Nutze ich bei Seti.

Gebe ja mein Minox ins Seti, daher schlage ich 2 Fliegen mit einer Klappe.

Subject: Aw: Setipirant Anwenderthread - Teil 2
Posted by [Aristo084](#) on Sun, 20 Mar 2016 17:27:24 GMT
[View Forum Message](#) <> [Reply to Message](#)

Ich bin hier im Forum wohl einer der wenigen der fast alle Wirkstoffe gegen HA fährt.

Fin, Dut, Ket, Lipogaine Minox, RU, Seti, Stemox, Rizi, Himbeerketon, Inositol, Dermaroller

Subject: Aw: Setipirant Anwenderthread - Teil 2
Posted by [Alexander1988](#) on Sun, 20 Mar 2016 22:09:47 GMT
[View Forum Message](#) <> [Reply to Message](#)

was kann inositol

ob himbeerketon etwas bringt

Subject: Aw: Setipirant Anwenderthread - Teil 2
Posted by [Nomadd](#) on Mon, 21 Mar 2016 00:11:38 GMT
[View Forum Message](#) <> [Reply to Message](#)

Aristo084 schrieb am Sun, 20 March 2016 18:27Ich bin hier im Forum wohl einer der wenigen der fast alle Wirkstoffe gegen HA fährt.

Fin, Dut, Ket, Lipogaine Minox, RU, Seti, Stemox, Rizi, Himbeerketon, Inositol, Dermaroller WTF!?

Wieviel Geld gibst Du dafür aus? ^^

Subject: Aw: Setipirant Anwenderthread - Teil 2
Posted by [Ryder89](#) on Mon, 21 Mar 2016 10:19:54 GMT
[View Forum Message](#) <> [Reply to Message](#)

Heinomo schrieb am Mon, 21 March 2016 01:11Aristo084 schrieb am Sun, 20 March 2016 18:27Ich bin hier im Forum wohl einer der wenigen der fast alle Wirkstoffe gegen HA fährt.

Fin, Dut, Ket, Lipogaine Minox, RU, Seti, Stemox, Rizi, Himbeerketon, Inositol, Dermaroller WTF!?

Wieviel Geld gibst Du dafür aus? ^^

Naja die einzigen Sachen davon die wirklich ins Geld gehen sind Seti und RU...

Subject: Aw: Setipirant Anwenderthread - Teil 2
Posted by [Aristo084](#) on Mon, 21 Mar 2016 16:20:31 GMT
[View Forum Message](#) <> [Reply to Message](#)

Alexander1988 schrieb am Sun, 20 March 2016 23:09was kann inositol

ob himbeerketon etwas bringt

Inositol: <http://www.alopezie.de/fud/index.php/mv/msg/27664/0/0/>

Wirkung bis jetzt: Akne geht deutlich zurück, wo noch kein anderes Mittel richtig bzw max. etwas reduziert (Dut oral z.B.) geholfen hat.

Subject: Aw: Setipirant Anwenderthread - Teil 2
Posted by [Alexander1988](#) on Mon, 21 Mar 2016 21:17:21 GMT
[View Forum Message](#) <> [Reply to Message](#)

Danke

Subject: Aw: Setipirant Anwenderthread - Teil 2
Posted by [Anonym122](#) on Fri, 01 Apr 2016 18:57:29 GMT
[View Forum Message](#) <> [Reply to Message](#)

Kurzes update meinerseits,

Verwende die Seti Nanoemulsion seit ungefähr Ende Januar manchmal verwende ich auch noch stemoxyde ca. 3 -5 Stunden nach Auftragen der Nanoemulsion. Leider hab ich seit der Anwendung starkes Shedding mein Oberkopf hat sich komplett ausgedünnt. Ich hoffe es wachsen wieder Haare nach in den nächsten Wochen. Sonst sehr ich mich gezwungen in 2 Monaten mein Regime abzusetzen.

Werde wieder updaten

Subject: Aw: Setipirant Anwenderthread - Teil 2
Posted by [Nemesis](#) on Sat, 02 Apr 2016 01:28:35 GMT
[View Forum Message](#) <> [Reply to Message](#)

Habe auch starkes Shedding unter Seti aber trotzdem alles dicht, keine Ahnung warum...

Subject: Aw: Setipirant Anwenderthread - Teil 2
Posted by [Yes No](#) on Sat, 02 Apr 2016 09:08:04 GMT
[View Forum Message](#) <> [Reply to Message](#)

Anonym122 schrieb am Fri, 01 April 2016 20:57 Leider hab ich seit der Anwendung starkes Shedding mein Oberkopf hat sich komplett ausgedünnt.
Hast du davor mit irgendwas behandelt? Erfolge?

Subject: Aw: Setipirant Anwenderthread - Teil 2
Posted by [Anonym122](#) on Sat, 02 Apr 2016 11:26:06 GMT
[View Forum Message](#) <> [Reply to Message](#)

Yes No schrieb am Sat, 02 April 2016 11:08Anonym122 schrieb am Fri, 01 April 2016 20:57Leider hab ich seit der Anwendung starkes Shedding mein Oberkopf hat sich komplett ausgedünnt. Hast du davor mit irgendwas behandelt? Erfolge?

Ja hab mitte Dezember mit Seti/Minox/Rizinus hantiert bist ca. ende Januar. Kann auch am Minox liegen

Subject: Aw: Setipirant Anwenderthread - Teil 2
Posted by [chribe](#) on Sat, 02 Apr 2016 11:32:03 GMT
[View Forum Message](#) <> [Reply to Message](#)

Wird def. am Minox liegen. Musst man aber am Ball bleiben.

Subject: Aw: Setipirant Anwenderthread - Teil 2
Posted by [bashrule](#) on Sun, 10 Apr 2016 14:25:23 GMT
[View Forum Message](#) <> [Reply to Message](#)

Gebirgskuchen schrieb am Tue, 09 February 2016 18:51Werde jetzt auf Weingeist umsteigen, bzgl. Löslichkeit und Auftragen.
Löslichkeit in Weingeist ist sehr gut, lassen sich mehr als 1% glasklar auflösen. Wo die Löslichkeitsgrenze ist habe ich noch nicht getestet.

Subject: Aw: Setipirant Anwenderthread - Teil 2
Posted by [Aristo084](#) on Sun, 10 Apr 2016 17:00:21 GMT
[View Forum Message](#) <> [Reply to Message](#)

Wenn sich bei mir alles gut gelöst hat, wird es komplett gelb inkl. nach dem Auftragen habe ich auch eine gelbe KH.
2,5% und 10 ml Lösung derzeit. Mehr wird fast keinen Sinn mehr haben.

Subject: Aw: Setipirant Anwenderthread - Teil 2
Posted by [jpo03](#) on Sun, 10 Apr 2016 17:21:13 GMT
[View Forum Message](#) <> [Reply to Message](#)

bashrule schrieb am Sun, 10 April 2016 16:25Gebirgskuchen schrieb am Tue, 09 February 2016 18:51Werde jetzt auf Weingeist umsteigen, bzgl. Löslichkeit und Auftragen.

Löslichkeit in Weingeist ist sehr gut, lassen sich mehr als 1% glasklar auflösen. Wo die Löslichkeitsgrenze ist habe ich noch nicht getestet.
1% loesen sich prima in Weingeist. Ich hatte bei 1,5% schon leichte Rueckstaende in der Loesung. 1% ist schon optimal bei den Loesungsschwierigkeiten derzeit.

Subject: Aw: Setipirant Anwenderthread - Teil 2
Posted by [bashrule](#) on Sun, 10 Apr 2016 17:26:43 GMT
[View Forum Message](#) <> [Reply to Message](#)

Aristo084 schrieb am Sun, 10 April 2016 19:00Wenn sich bei mir alles gut gelöst hat, wird es komplett gelb inkl. nach dem Auftragen habe ich auch eine gelbe KH.
2,5% und 10 ml Lösung derzeit. Mehr wird fast keinen Sinn mehr haben.
Ja, gelblich wird es bei mir auch. Mit glasklar war gemeint ohne Rückstände. Ist eher pipiklar.

Subject: Aw: Setipirant Anwenderthread - Teil 2
Posted by [Gebirgskuchen](#) on Mon, 11 Apr 2016 08:57:37 GMT
[View Forum Message](#) <> [Reply to Message](#)

bashrule schrieb am Sun, 10 April 2016 16:25Gebirgskuchen schrieb am Tue, 09 February 2016 18:51Werde jetzt auf Weingeist umsteigen, bzgl. Löslichkeit und Auftragen.
Löslichkeit in Weingeist ist sehr gut, lassen sich mehr als 1% glasklar auflösen. Wo die Löslichkeitsgrenze ist habe ich noch nicht getestet.

Bei mir nicht, selbst bei 1%. Dieses Pulver aus dem ersten GB ist von der Konsistenz her einfach Mist.

Subject: Aw: Setipirant Anwenderthread - Teil 2
Posted by [bashrule](#) on Mon, 11 Apr 2016 18:07:43 GMT
[View Forum Message](#) <> [Reply to Message](#)

Gebirgskuchen schrieb am Mon, 11 April 2016 10:57bashrule schrieb am Sun, 10 April 2016 16:25Gebirgskuchen schrieb am Tue, 09 February 2016 18:51Werde jetzt auf Weingeist umsteigen, bzgl. Löslichkeit und Auftragen.
Löslichkeit in Weingeist ist sehr gut, lassen sich mehr als 1% glasklar auflösen. Wo die Löslichkeitsgrenze ist habe ich noch nicht getestet.

Bei mir nicht, selbst bei 1%. Dieses Pulver aus dem ersten GB ist von der Konsistenz her einfach Mist.

Vom ersten SAGA GB? Habe das auch und das löst sich sehr gut bei mir. Selbst wenn 20% PG mit drin ist bleibt es bei mir nun schon seid drei Tagen klar, ca. 1-1,5% gelöst.

Subject: Aw: Setipirant Anwenderthread - Teil 2
Posted by [opti](#) on Mon, 11 Apr 2016 18:12:14 GMT
[View Forum Message](#) <> [Reply to Message](#)

könnt ihr irgendwas neues bezüglich wirkung feststellen?

Subject: Aw: Setipirant Anwenderthread - Teil 2
Posted by [Gebirgskuchen](#) on Thu, 14 Apr 2016 11:19:05 GMT
[View Forum Message](#) <> [Reply to Message](#)

bashrule schrieb am Mon, 11 April 2016 20:07Gebirgskuchen schrieb am Mon, 11 April 2016 10:57bashrule schrieb am Sun, 10 April 2016 16:25Gebirgskuchen schrieb am Tue, 09 February 2016 18:51Werde jetzt auf Weingeist umsteigen, bzgl. Löslichkeit und Auftragen. Löslichkeit in Weingeist ist sehr gut, lassen sich mehr als 1% glasklar auflösen. Wo die Löslichkeitsgrenze ist habe ich noch nicht getestet.

Bei mir nicht, selbst bei 1%. Dieses Pulver aus dem ersten GB ist von der Konsistenz her einfach Mist.

Vom ersten SAGA GB? Habe das auch und das löst sich sehr gut bei mir. Selbst wenn 20% PG mit drin ist bleibt es bei mir nun schon seid drei Tagen klar, ca. 1-1,5% gelöst.

Ich habe mittlerweile 3 unterschiedliche Alks probiert und immer die richtige Misch-Reihenfolge beachtet. Interessanterweise fällt das Zeug bei Kosmetischem Alkohol 96% Basiswasser sogar stellenweise aus. Bei Softasept und Weingeist schwimmen zwar noch kleine Partikel rum, aber dort fällt zumindest nichts aus. Alles bei 1% Seti. Ob ich das Gemisch 1 oder 10x erwärme macht außerdem keinen Unterschied.

Vielleicht liegt es auch einfach am Butandiol...

Grüße

Subject: Aw: Setipirant Anwenderthread - Teil 2
Posted by [bashrule](#) on Sat, 16 Apr 2016 10:36:47 GMT
[View Forum Message](#) <> [Reply to Message](#)

Bin jetzt auch seid ein paar Tagen dabei. Kopfhautgefühl sehr gut, jucken so gut wie weg und das war teilweise heftig.

Habe glücklicherweise noch Seti außerhalb der Reihe vom ersten SAGA GB (Purelab) abbekommen dank Ziom. Es löst sich bei mir problemlos 2% in Weingeist Ethanol 96% klar auf. Ich hatte unter Ru immer ein starkes Augenbrennen nach dem Auftragen, darum wollte ich unbedingt Seti ausprobieren, obwohl ich Ru auch gut fand in Hinsicht auf Kopfhautgefühl. Unter Seti ist dies verdammte Augenbrennen zum Glück weg. Hoffe die Verfügbarkeit bleibt wie jetzt bzw. wird besser.

Werde weiter anwenden und beobachten.

Subject: Aw: Setipirant Anwenderthread - Teil 2
Posted by [chribe](#) on Sat, 23 Apr 2016 20:28:02 GMT
[View Forum Message](#) <> [Reply to Message](#)

Also ich muss ja sagen, dass bei den ganzen Hypes die es in den letzten Jahren gab, die Resonanz bzw. die Rückmeldungen der Anwender noch nie so schlecht war wie bei Seti. Der Thread ist jetzt fast ein Jahr alt und der erste GB ist auch fast ein halbes Jahr her. Grundsätzlich ist es ja dann ein gutes Zeichen, wenn die Leute dem Forum fern bleiben, denn dann scheint es wohl zu wirken, wie gut auch immer.

Abschließend kann man auch nach fast einem Jahr leider nichts konkretes sagen. Auch in den anderen Foren kann ich kein Ergebnis erkennen. Gibt es Leute die es schon abgesetzt haben?

Subject: Aw: Setipirant Anwenderthread - Teil 2
Posted by [Lennox](#) on Sat, 23 Apr 2016 21:59:44 GMT
[View Forum Message](#) <> [Reply to Message](#)

chribe schrieb am Sat, 23 April 2016 22:28Also ich muss ja sagen, dass bei den ganzen Hypes die es in den letzten Jahren gab, die Resonanz bzw. die Rückmeldungen der Anwender noch nie so schlecht war wie bei Seti. Der Thread ist jetzt fast ein Jahr alt und der erste GB ist auch fast ein halbes Jahr her. Grundsätzlich ist es ja dann ein gutes Zeichen, wenn die Leute dem Forum fern bleiben, denn dann scheint es wohl zu wirken, wie gut auch immer.

Abschließend kann man auch nach fast einem Jahr leider nichts konkretes sagen. Auch in den anderen Foren kann ich kein Ergebnis erkennen. Gibt es Leute die es schon abgesetzt haben?

Der Trend geht gerade Richtung TM anstatt Seti

Subject: Aw: Setipirant Anwenderthread - Teil 2
Posted by [chribe](#) on Sat, 23 Apr 2016 22:54:22 GMT
[View Forum Message](#) <> [Reply to Message](#)

Lennox schrieb am Sat, 23 April 2016 23:59chribe schrieb am Sat, 23 April 2016 22:28Also ich muss ja sagen, dass bei den ganzen Hypes die es in den letzten Jahren gab, die Resonanz bzw. die Rückmeldungen der Anwender noch nie so schlecht war wie bei Seti. Der Thread ist jetzt fast ein Jahr alt und der erste GB ist auch fast ein halbes Jahr her. Grundsätzlich ist es ja dann ein gutes Zeichen, wenn die Leute dem Forum fern bleiben, denn dann scheint es wohl zu wirken, wie gut auch immer.

Abschließend kann man auch nach fast einem Jahr leider nichts konkretes sagen. Auch in den anderen Foren kann ich kein Ergebnis erkennen. Gibt es Leute die es schon abgesetzt haben?

Der Trend geht gerade Richtung TM anstatt Seti

Ja wird auch daran liegen, dass man Seti nirgends beziehen kann.

Subject: Aw: Setipirant Anwenderthread - Teil 2

Posted by [Nemesis](#) on Sun, 24 Apr 2016 03:23:09 GMT

[View Forum Message](#) <> [Reply to Message](#)

Also abgesetzt hab ichs nicht und auch nicht vor. Haarausfall ist bei mir weiter recht hoch. Oberkopf aber stabil geblieben, Front wieder schlechter. Die Seiten, wo ich nur Seti anwende, scheinen dichter geworden zu sein. Aber mal sehen, wo die ganze Geschichte hingeht...

Subject: Aw: Setipirant Anwenderthread - Teil 2

Posted by [Aristo084](#) on Sun, 24 Apr 2016 08:10:19 GMT

[View Forum Message](#) <> [Reply to Message](#)

Was ich nicht verstehe: TM gibts schon 4 Jahre und warum soll es erst jetzt beliebt werden?

Subject: Aw: Setipirant Anwenderthread - Teil 2

Posted by [cantorer](#) on Sun, 24 Apr 2016 08:13:48 GMT

[View Forum Message](#) <> [Reply to Message](#)

Ich halte mich mit meinen Aussagen über Seti deshalb zurück, weil ich es gerade mal 4 Monate benutze. Ich habe Flaum in den GHE's bekommen und etwas leichtere Verdichtung der Haare, aber das kann auch genauso gut Einbildung sein.

Subject: Aw: Setipirant Anwenderthread - Teil 2

Posted by [Pandemonium](#) on Sun, 24 Apr 2016 11:27:49 GMT

[View Forum Message](#) <> [Reply to Message](#)

Aristo084 schrieb am Sun, 24 April 2016 10:10Was ich nicht verstehe: TM gibts schon 4 Jahre und warum soll es erst jetzt beliebt werden?

Kane

Subject: Aw: Setipirant Anwenderthread - Teil 2

Posted by [chribe](#) on Sun, 24 Apr 2016 12:34:26 GMT

[View Forum Message](#) <> [Reply to Message](#)

Im Grunde ist es egal ob Seti, TM, OC, etc.. Erstmal muss mal geklärt werden, ob in der Praxis an der "PGD2 down PGE2 up" Geschichte was dran ist. Daher sollte Seti und Co zumindest nur den HA stoppen. Aber aus den ganzen Berichten die es gibt, wird man irgendwie nicht schlauer. Einzig was man ganz sicher weiß, ist, dass es ein super Kopfhautgefühl macht. Swisstemple ist da schon ewig dran, aber er meldet sich ja nicht mehr, außer in irgendwelchen privaten Foren.

Subject: Aw: Setipirant Anwenderthread - Teil 2
Posted by [Lennox](#) on Sun, 24 Apr 2016 13:41:30 GMT
[View Forum Message](#) <> [Reply to Message](#)

chribe schrieb am Sun, 24 April 2016 14:34Im Grunde ist es egal ob Seti, TM, OC, etc.. Erstmal muss mal geklärt werden, ob in der Praxis an der "PGD2 down PGE2 up" Geschichte was dran ist. Daher sollte Seti und Co zumindest nur den HA stoppen. Aber aus den ganzen Berichten die es gibt, wird man irgendwie nicht schlauer. Einzig was man ganz sicher weiß, ist, dass es ein super Kopfhautgefühl macht. Swisstemple ist da schon ewig dran, aber er meldet sich ja nicht mehr, außer in irgendwelchen privaten Foren.

Meist ein Zeichen das es wirkt.

Subject: Aw: Setipirant Anwenderthread - Teil 2
Posted by [Nomadd](#) on Sun, 24 Apr 2016 14:57:03 GMT
[View Forum Message](#) <> [Reply to Message](#)

chribe schrieb am Sun, 24 April 2016 14:34Im Grunde ist es egal ob Seti, TM, OC, etc.. Erstmal muss mal geklärt werden, ob in der Praxis an der "PGD2 down PGE2 up" Geschichte was dran ist. Daher sollte Seti und Co zumindest nur den HA stoppen. Aber aus den ganzen Berichten die es gibt, wird man irgendwie nicht schlauer. Einzig was man ganz sicher weiß, ist, dass es ein super Kopfhautgefühl macht. Swisstemple ist da schon ewig dran, aber er meldet sich ja nicht mehr, außer in irgendwelchen privaten Foren.

In der Tat ist es um SETI überraschend ruhig geworden. Ich hatte schon vor ein paar Monaten einen Thread dazu eröffnet:

<http://www.alopezie.de/fud/index.php/mv/msg/28582/0/0/>

Bleibt die Frage, ob das negativ oder positiv zu werten ist....!?

Subject: Aw: Setipirant Anwenderthread - Teil 2
Posted by [Nomadd](#) on Sun, 24 Apr 2016 14:57:49 GMT
[View Forum Message](#) <> [Reply to Message](#)

Lennox schrieb am Sun, 24 April 2016 15:41chribe schrieb am Sun, 24 April 2016 14:34Im Grunde ist es egal ob Seti, TM, OC, etc.. Erstmal muss mal geklärt werden, ob in der Praxis an der "PGD2 down PGE2 up" Geschichte was dran ist. Daher sollte Seti und Co zumindest nur den HA stoppen. Aber aus den ganzen Berichten die es gibt, wird man irgendwie nicht schlauer. Einzig was man ganz sicher weiß, ist, dass es ein super Kopfhautgefühl macht. Swisstemple ist da schon ewig dran, aber er meldet sich ja nicht mehr, außer in irgendwelchen privaten Foren.

Meist ein Zeichen das es wirkt.

Wollen die Leute über Erfolgserlebnisse nicht berichten?

Subject: Aw: Setipirant Anwenderthread - Teil 2
Posted by [chribe](#) on Sun, 24 Apr 2016 15:11:26 GMT
[View Forum Message](#) <> [Reply to Message](#)

Lennox schrieb am Sun, 24 April 2016 15:41chribe schrieb am Sun, 24 April 2016 14:34Im Grunde ist es egal ob Seti, TM, OC, etc.. Erstmal muss mal geklärt werden, ob in der Praxis an der "PGD2 down PGE2 up" Geschichte was dran ist. Daher sollte Seti und Co zumindest nur den HA stoppen. Aber aus den ganzen Berichten die es gibt, wird man irgendwie nicht schlauer. Einzig was man ganz sicher weiß, ist, dass es ein super Kopfhautgefühl macht. Swisstemple ist da schon ewig dran, aber er meldet sich ja nicht mehr, außer in irgendwelchen privaten Foren.

Meist ein Zeichen das es wirkt.

Genau da liegt das Problem, auch bei Leuten aus diesem und den amerikanischen Foren.

Subject: Aw: Setipirant Anwenderthread - Teil 2
Posted by [Nemesis](#) on Sun, 24 Apr 2016 17:08:02 GMT
[View Forum Message](#) <> [Reply to Message](#)

Redet es euch bitte nicht schön.

Subject: Aw: Setipirant Anwenderthread - Teil 2
Posted by [Blackster](#) on Sun, 24 Apr 2016 17:42:38 GMT
[View Forum Message](#) <> [Reply to Message](#)

Lennox schrieb am Sat, 23 April 2016 23:59
Der Trend geht gerade Richtung TM anstatt Seti

Ich spring da auch bald mit auf, denn weder RU, noch Seti bringen wirklich was.

Subject: Aw: Setipirant Anwenderthread - Teil 2
Posted by [Pandemonium](#) on Sun, 24 Apr 2016 17:57:24 GMT
[View Forum Message](#) <> [Reply to Message](#)

Blackster schrieb am Sun, 24 April 2016 19:42Lennox schrieb am Sat, 23 April 2016 23:59
Der Trend geht gerade Richtung TM anstatt Seti

Ich spring da auch bald mit auf, denn weder RU, noch Seti bringen wirklich was.

Die Frage ist, wieviel RU und Seti zusätzlich noch bringen können, wenn du bereits 1,25 mg Fin tgl. nimmst.

Subject: Aw: Setipirant Anwenderthread - Teil 2
Posted by [Blackster](#) on Sun, 24 Apr 2016 18:03:43 GMT
[View Forum Message](#) <> [Reply to Message](#)

Nach 5 Monaten RU sehe ich jedenfalls keine Verbesserung.

Subject: Aw: Setipirant Anwenderthread - Teil 2
Posted by [Nomadd](#) on Sun, 24 Apr 2016 18:16:15 GMT
[View Forum Message](#) <> [Reply to Message](#)

Das hört sich alles so deprimierend an

Gibt es eigentlich neue offizielle News zu Kythera und KYTH-105 (setipirant)?

Subject: Aw: Setipirant Anwenderthread - Teil 2
Posted by [Lennox](#) on Tue, 26 Apr 2016 22:27:35 GMT
[View Forum Message](#) <> [Reply to Message](#)

Hätte mal ein paar grundlegende Fragen:

Löst die Mehrheit von euch Seti im Minox oder Ethanol Pg?
Ist eure Lösung richtig gelb oder hat sie nur eine gelbliche Nuance ?

Bilde mir ein das früher mein Seti gelber schien wie muss man es eig lagern bzw wie lange ist es haltbar?

Subject: Aw: Setipirant Anwenderthread - Teil 2
Posted by [Schnitzelchen](#) on Tue, 26 Apr 2016 22:53:26 GMT
[View Forum Message](#) <> [Reply to Message](#)

Blackster schrieb am Sun, 24 April 2016 20:03Nach 5 Monaten RU sehe ich jedenfalls keine Verbesserung.

Ich bin bis hierher ziemlich angetan von RU. Benutze es nur für die Haarlinie und dort machen meine Haare einen kräftigen Eindruck.

Als Vehikel benutze ich pilos' K&B Ersatzlösung und muss sagen, dass es sehr lange feucht hält. Auch hierbei also

Nicht so schnell aufgeben Leute! Wird schon!

Sorry für OT.

Subject: Aw: Setipirant Anwenderthread - Teil 2
Posted by [Gorilla](#) on Wed, 27 Apr 2016 06:11:08 GMT
[View Forum Message](#) <> [Reply to Message](#)

Lennox schrieb am Wed, 27 April 2016 00:27Hätte mal ein paar grundlegende Fragen:

Löst die Mehrheit von euch Seti im Minox oder Ethanol Pg?
Ist eure Lösung richtig gelb oder hat sie nur eine gelbliche Nuance ?

Bilde mir ein das früher mein Seti gelber schien wie muss man es eig lagern bzw wie lange ist es haltbar?

Meins hat nur gelbliche Nucance. In Softasept und Butandiol sind bei 6ml Mischung vllt so 10 Grümmelchen noch drin. Hab das körnige Seti aus PL.
Lagerung, darüber streiten sich die Leute. Gerfrierfach oder nicht.
Zumindest kühl, trocken und dunkel.
Habs auf dem Fliesen-Boden in der Speisekammer samt Umschlag.

Subject: Aw: Setipirant Anwenderthread - Teil 2
Posted by [Madrugada](#) on Fri, 29 Apr 2016 12:12:36 GMT
[View Forum Message](#) <> [Reply to Message](#)

ich habe mein Seti seid Dezember noch ungeöffnet im Schrank liegen...würde es mal so langsam ausprobieren. Weiss jemand wie lange das Zeug denn unverschlossen haltbar ist?

Subject: Aw: Setipirant Anwenderthread - Teil 2
Posted by [Nemesis](#) on Fri, 29 Apr 2016 12:59:21 GMT
[View Forum Message](#) <> [Reply to Message](#)

Heinomo schrieb am Sun, 24 April 2016 16:57Lennox schrieb am Sun, 24 April 2016 15:41chribe schrieb am Sun, 24 April 2016 14:34Im Grunde ist es egal ob Seti, TM, OC, etc.. Erstmal muss mal geklärt werden, ob in der Praxis an der "PGD2 down PGE2 up" Geschichte was dran ist. Daher sollte Seti und Co zumindest nur den HA stoppen. Aber aus den ganzen Berichten die es gibt, wird man irgendwie nicht schlauer. Einzig was man ganz sicher weiß, ist, dass es ein super Kopfhautgefühl macht. Swisstemple ist da schon ewig dran, aber er meldet sich ja nicht mehr, außer in irgendwelchen privaten Foren.

Meist ein Zeichen das es wirkt.

Wollen die Leute über Erfolgserlebnisse nicht berichten?

Es wirkt nicht so wie erwartet, daher keine Berichte.

Subject: Aw: Setipirant Anwenderthread - Teil 2
Posted by [Madrugada](#) on Fri, 29 Apr 2016 13:29:43 GMT
[View Forum Message](#) <> [Reply to Message](#)

Nemesis schrieb am Fri, 29 April 2016 14:59Heinomo schrieb am Sun, 24 April 2016 16:57Lennox schrieb am Sun, 24 April 2016 15:41chribe schrieb am Sun, 24 April 2016 14:34Im Grunde ist es egal ob Seti, TM, OC, etc.. Erstmal muss mal geklärt werden, ob in der Praxis an der "PGD2 down PGE2 up" Geschichte was dran ist. Daher sollte Seti und Co zumindest nur den HA stoppen. Aber aus den ganzen Berichten die es gibt, wird man irgendwie nicht schlauer. Einzig was man ganz sicher weiß, ist, dass es ein super Kopfhautgefühl macht. Swisstemple ist da schon ewig dran, aber er meldet sich ja nicht mehr, außer in irgendwelchen privaten Foren.

Meist ein Zeichen das es wirkt.

Wollen die Leute über Erfolgserlebnisse nicht berichten?

Es wirkt nicht so wie erwartet, daher keine Berichte.

hm schade...dann kann ich es wohl im Schrank lassen. Scheint wohl RU doch die bessere Wahl, oder?

Subject: Aw: Setipirant Anwenderthread - Teil 2
Posted by [Nemesis](#) on Fri, 29 Apr 2016 13:39:16 GMT
[View Forum Message](#) <> [Reply to Message](#)

RU ist auch nicht das gelbe vom Ei. Ist halt alles nicht so toll, was es gibt, aber wenn man all das nicht so tolle kombiniert, kann man unter Umständen Glück haben.

Subject: Aw: Setipirant Anwenderthread - Teil 2
Posted by [Madrugada](#) on Fri, 29 Apr 2016 15:25:08 GMT
[View Forum Message](#) <> [Reply to Message](#)

es reicht ja schon wenn der HA gestoppt wird, und wenn, dann bestmöglich ohne FIN.
Ich halt mein Status lediglich mit Minox ... 1 mal am Tag. Aber auch nicht immer. Jetzt probier ich

mal die KET Lotion von Pilos.

Vielleicht kann ich dann evtl Minox ganz weglassen um den HA zu stoppen. Seti werd ich dann wohl erstmal außen vor lassen.

Welches Präparat hat in Punkto Stopp des HA bei euch am besten eingeschlagen?

Subject: Aw: Setipirant Anwenderthread - Teil 2
Posted by [Nemesis](#) on Sat, 30 Apr 2016 00:28:34 GMT
[View Forum Message](#) <> [Reply to Message](#)

Meine persönliche Meinung ist, dass man den Haarausfall ohne Fin oder Dut oral nur in den seltensten Fällen wirklich stoppen kann. Alles andere ist nur Ein Spiel auf Zeit. Meine Meinung...

Subject: Aw: Setipirant Anwenderthread - Teil 2
Posted by [Gorilla](#) on Sat, 30 Apr 2016 08:25:32 GMT
[View Forum Message](#) <> [Reply to Message](#)

Nemesis auf Krawall vs Ru und Seti

Was ist los ? Oder warst nur besoffen heute nacht um halb drei

Subject: Aw: Setipirant Anwenderthread - Teil 2
Posted by [Aristo084](#) on Sat, 30 Apr 2016 09:13:31 GMT
[View Forum Message](#) <> [Reply to Message](#)

Man sollte Seti nicht in Minox lösen, weil sie sich sonst gegenseitig blockieren. Viell. deswegen der erhöhte HA...Ich würde es in Ethanol/PG oder Butandiol lösen. Halt nicht mehr wie 10 ml.

Laut unserem Meister Pilos sollte man Seti und Minox abwechselnd jeden Tag nutzen. Das habe ich bei mir jetzt auch eingebaut, sprich Tag 1. z.B. RU und Minox/Stemox, Tag 2 RU und Seti. So sollte Seti seine max. Wirkung erzielen können.

Subject: Aw: Setipirant Anwenderthread - Teil 2
Posted by [Lennox](#) on Sat, 30 Apr 2016 09:35:27 GMT
[View Forum Message](#) <> [Reply to Message](#)

Nemesis schrieb am Sat, 30 April 2016 02:28 Meine persönliche Meinung ist, dass man den Haarausfall ohne Fin oder Dut oral nur in den seltensten Fällen wirklich stoppen kann. Alles andere ist nur Ein Spiel auf Zeit. Meine Meinung...

so ein Beitrag um diese Uhrzeit muss man sich Sorgen machen?
Nimmst doch nichts oral ?

zurück zum Thema sollte man TM dann auch nicht mit Minox kombinieren, wenn man das nicht mit Seti machen soll?

Subject: Aw: Setipirant Anwenderthread - Teil 2
Posted by [Nemesis](#) on Sat, 30 Apr 2016 09:46:10 GMT
[View Forum Message](#) <> [Reply to Message](#)

Haha, ne ich war nicht besoffen. Es ist leider einfach wirklich so, meiner Meinung nach. Aber BTT..

Subject: Aw: Setipirant Anwenderthread - Teil 2
Posted by [Aristo084](#) on Sat, 30 Apr 2016 09:52:11 GMT
[View Forum Message](#) <> [Reply to Message](#)

Nemesis schrieb am Sat, 30 April 2016 11:46Haha, ne ich war nicht besoffen. Es ist leider einfach wirklich so, meiner Meinung nach. Aber BTT..

Löse Seti nicht mehr im Minox. Anscheinend lässt die Minox Wirkung bei dir nach (wegen der gegenseitigen Blockierung) und es wäre so als ob man Minox abgesetzt hat. Könnte eine Erklärung für deinen verstärkten HA sein. Ich würde das noch versuchen, bevor ich mich wieder an Fin/Dut wende.

Subject: Aw: Setipirant Anwenderthread - Teil 2
Posted by [pilos](#) on Sat, 30 Apr 2016 09:56:24 GMT
[View Forum Message](#) <> [Reply to Message](#)

Aristo084 schrieb am Sat, 30 April 2016 12:52Nemesis schrieb am Sat, 30 April 2016 11:46Haha, ne ich war nicht besoffen. Es ist leider einfach wirklich so, meiner Meinung nach. Aber BTT..

Löse Seti nicht mehr im Minox. Anscheinend lässt die Minox Wirkung bei dir nach (wegen der gegenseitigen Blockierung) und es wäre so als ob man Minox abgesetzt hat. Könnte eine Erklärung für deinen verstärkten HA sein. Ich würde das noch versuchen, bevor ich mich wieder an Fin/Dut wende.

das habe ich ihm auch schon vor paar wochen gesagt

Subject: Aw: Setipirant Anwenderthread - Teil 2
Posted by [Nemesis](#) on Sat, 30 Apr 2016 10:20:43 GMT
[View Forum Message](#) <> [Reply to Message](#)

Und deshalb mache ich es auch seit ein paar Wochen schon nicht mehr.

Subject: Aw: Setipirant Anwenderthread - Teil 2
Posted by [Lennox](#) on Sat, 30 Apr 2016 12:04:52 GMT
[View Forum Message](#) <> [Reply to Message](#)

Ich zitiere Pilos:

"lieber seti 1% solo als 3% seti in minox Arrow

oder lieber 1% minox solo anstatt 15% minox mit säure

konzentration ist nicht alles wenn es wie ein stein liegen bleibt

an sich müsste man zwischen seti und minox 24h abwarten und dazwischen Birne waschen"

Gehe davon aus, dass die meisten erst seit kurzem davon wissen, daher stellt sich die Frage an die,
die Minox und Seti im Regimen haben:
Wir geht ihr das an / werdet ihr das angehen ?

- 6 Minox evtl. Ru Tage / 1 Seti-Ru Tag
etc.

Subject: Aw: Setipirant Anwenderthread - Teil 2
Posted by [pilos](#) on Sat, 30 Apr 2016 12:40:08 GMT
[View Forum Message](#) <> [Reply to Message](#)

Lennox schrieb am Sat, 30 April 2016 15:04Ich zitiere Pilos:

"lieber seti 1% solo als 3% seti in minox Arrow

oder lieber 1% minox solo anstatt 15% minox mit säure

konzentration ist nicht alles wenn es wie ein stein liegen bleibt

an sich müsste man zwischen seti und minox 24h abwarten und dazwischen Birne waschen"

Gehe davon aus, dass die meisten erst seit kurzem davon wissen, daher stellt sich die Frage an die,
die Minox und Seti im Regimen haben:
Wie geht ihr das an / werdet ihr das angehen ?

- 6 Minox evtl. Ru Tage / 1 Seti-Ru Tag
etc.

20.03.2016 ist nicht gerade seit kurzem

ru-minox
ru-seti
abwechselnd.1/1...wie kommst du auf 6/1 ?

Subject: Aw: Setipirant Anwenderthread - Teil 2
Posted by [Lennox](#) on Sat, 30 Apr 2016 12:47:16 GMT
[View Forum Message](#) <> [Reply to Message](#)

20.03.2016 ist nicht gerade seit kurzem

ru-minox
ru-seti
abwechselnd.1/1...wie kommst du auf 6/1 ?

[/quote]

Seit kurzem weiss ich, dass ich nicht beides am selben Tag verwenden darf.
Das war ja nur eine Frage, wie man verfahren soll keine Aussage...

Nehme Minox seit 14 Monaten täglich und plötzlich soll ich es nur noch 3-4/ Woche nehmen ob das gut geht...

Subject: Aw: Setipirant Anwenderthread - Teil 2
Posted by [pilos](#) on Sat, 30 Apr 2016 12:57:57 GMT
[View Forum Message](#) <> [Reply to Message](#)

Lennox schrieb am Sat, 30 April 2016 15:47
Nehme Minox seit 14 Monaten täglich und plötzlich soll ich es nur noch 3-4/ Woche nehmen ob das gut geht...

bei 22h hwz welche 4-8h nach dem auftragen beginnen...wo ist das problem

Subject: Aw: Setipirant Anwenderthread - Teil 2
Posted by [Aristo084](#) on Sat, 30 Apr 2016 13:03:55 GMT
[View Forum Message](#) <> [Reply to Message](#)

pilos schrieb am Sat, 30 April 2016 14:57Lennox schrieb am Sat, 30 April 2016 15:47
Nehme Minox seit 14 Monaten täglich und plötzlich soll ich es nur noch 3-4/ Woche nehmen ob das gut geht...

bei 22h hwz welche 4-8h nach dem auftragen beginnen...wo ist das problem

1 Woche Pause alle 3 Wochen ist auch kein Problem. Gefährlich für ein shedding wirds dann wenn man drüber geht.

Subject: Aw: Setipirant Anwenderthread - Teil 2
Posted by [madmaxx](#) on Sat, 30 Apr 2016 16:37:43 GMT
[View Forum Message](#) <> [Reply to Message](#)

Könnte man theoretisch mittags seti auftragen und abends dann Minox ?
Oder muss da ein Tag dazwischen sein ?

Subject: Aw: Setipirant Anwenderthread - Teil 2
Posted by [pilos](#) on Sat, 30 Apr 2016 16:46:20 GMT
[View Forum Message](#) <> [Reply to Message](#)

madmaxx schrieb am Sat, 30 April 2016 19:37Könnte man theoretisch mittags seti auftragen und abends dann Minox ?
Oder muss da ein Tag dazwischen sein ?

ein tag nicht..aber eine wäsche

Subject: Aw: Setipirant Anwenderthread - Teil 2
Posted by [Aristo084](#) on Sat, 30 Apr 2016 16:48:28 GMT

[View Forum Message](#) <> [Reply to Message](#)

madmaxx schrieb am Sat, 30 April 2016 18:37 Könnte man theoretisch mittags seti auftragen und abends dann Minox ?
Oder muss da ein Tag dazwischen sein ?

Einfach jeden Tag abwechselnd Seti und Minox verwenden. Vorteil: Weniger geschmiere und bessere Wirkung.

Dazwischen Haare waschen finde ich total umständlich, darum bevorzuge ich die abwechselnde Variante. Spart auch Wirkstoff.

Subject: Aw: Setipirant Anwenderthread - Teil 2
Posted by [samy1.0](#) on Sun, 01 May 2016 07:42:04 GMT
[View Forum Message](#) <> [Reply to Message](#)

Und seti + ru ist kein Problem?
Weil es hieß seti am besten solo verwenden.

Subject: Aw: Setipirant Anwenderthread - Teil 2
Posted by [Aristo084](#) on Sun, 01 May 2016 09:45:11 GMT
[View Forum Message](#) <> [Reply to Message](#)

samy1.0 schrieb am Sun, 01 May 2016 09:42 Und seti + ru ist kein Problem?
Weil es hieß seti am besten solo verwenden.

Seti und RU ist kein Problem. Ich halte ca. 1,5h Abstand zw. Seti und RU auftragen.

Subject: Aw: Setipirant Anwenderthread - Teil 2
Posted by [chrive](#) on Sun, 01 May 2016 10:13:05 GMT
[View Forum Message](#) <> [Reply to Message](#)

Aristo084 schrieb am Sun, 01 May 2016 11:45 samy1.0 schrieb am Sun, 01 May 2016 09:42 Und seti + ru ist kein Problem?
Weil es hieß seti am besten solo verwenden.

Seti und RU ist kein Problem. Ich halte ca. 1,5h Abstand zw. Seti und RU auftragen.

Wie siehst es bei dir mittlerweile aus? Bei deinem Regimen müssen die Haare doch nur so sprießen.

Subject: Aw: Setiprant Anwenderthread - Teil 2
Posted by [madmaxx](#) on Sun, 01 May 2016 10:27:49 GMT
[View Forum Message](#) <> [Reply to Message](#)

Aus was resultiert diese Blockierung von seti und Minox ?
Weil die aufgenommen Stoffe sich nicht vertragen oder weil die Kopfhaut durch das seti undurchlässig wird ?

Subject: Aw: Setiprant Anwenderthread - Teil 2
Posted by [pilos](#) on Sun, 01 May 2016 11:00:47 GMT
[View Forum Message](#) <> [Reply to Message](#)

madmaxx schrieb am Sun, 01 May 2016 13:27 Aus was resultiert diese Blockierung von seti und Minox ?
Weil die aufgenommen Stoffe sich nicht vertragen oder weil die Kopfhaut durch das seti undurchlässig wird ?

http://www.alopezie.de/fud/index.php/mv/tree/27808/354098/#msg_354098

http://www.alopezie.de/fud/index.php/m/360378/?srch=schielen#msg_360378

uns salze penetrieren nun mal schlechter

wurde hier schon durchgekaut..muss man sich durchlesen

Subject: Aw: Setiprant Anwenderthread - Teil 2
Posted by [madmaxx](#) on Sun, 01 May 2016 14:39:33 GMT
[View Forum Message](#) <> [Reply to Message](#)

Danke

Subject: Aw: Setiprant Anwenderthread - Teil 2
Posted by [Jürgen87](#) on Mon, 02 May 2016 09:23:28 GMT
[View Forum Message](#) <> [Reply to Message](#)

Na hoffentlich ist das nicht nur graue Theorie, wenn das so zutrifft hat der Großteil der Leute SETI falsch angewendet...

Ich schließe für mich daraus:
Seti 3-4 Stunden Einwirkzeit in Nicht-Minoxlösung

Birne waschen Ru-Minox-Lösung drauf.

Subject: Aw: Setipirant Anwenderthread - Teil 2
Posted by [Nemesis](#) on Mon, 02 May 2016 10:20:56 GMT
[View Forum Message](#) <> [Reply to Message](#)

Ich mache jetzt zwischen Minox und Seti 12h Pause und wasche mir vorm jeweiligen Auftragen immer den Kopf.

Subject: Aw: Setipirant Anwenderthread - Teil 2
Posted by [Lennox](#) on Mon, 02 May 2016 11:07:35 GMT
[View Forum Message](#) <> [Reply to Message](#)

was ich etwas komisch finde ist, dass ich 7 Monate Seti und Minox gemischt hatte und top Erfolge hatte ähnlich wie Padesch der macht das ja auch so ohne Probleme...und sogar noch länger.
Denke das wenn überhaupt die Wirkung von Seti abgeschwächt wird nicht von minox weil dann hätte ja jeder Probleme der beides fährt

Subject: Aw: Setipirant Anwenderthread - Teil 2
Posted by [Jürgen87](#) on Mon, 02 May 2016 11:10:07 GMT
[View Forum Message](#) <> [Reply to Message](#)

Das meine ich mit Theorie....Mir ist das ehrlich gesagt alles zu vage hier, auch wenn ich natürlich die Ausführungen von Pilos verstehen kann..

Subject: Aw: Setipirant Anwenderthread - Teil 2
Posted by [Lennox](#) on Mon, 02 May 2016 11:12:26 GMT
[View Forum Message](#) <> [Reply to Message](#)

Jürgen87 schrieb am Mon, 02 May 2016 13:10Das meine ich mit Theorie....Mir ist das ehrlich gesagt alles zu vage hier, auch wenn ich natürlich die Ausführungen von Pilos verstehen kann..

Funktioniert denn bei dir die Kombi bzw. hast du schon Erfolg mit Seti gehabt wenn ja kannst du ja guten Gewissens so weitermachen

Subject: Aw: Setipirant Anwenderthread - Teil 2
Posted by [Nemesis](#) on Sat, 07 May 2016 09:38:15 GMT
[View Forum Message](#) <> [Reply to Message](#)

Also Leute, ich breche mein Experiment Seti erstmal ab.

Seit ich Seti benutze, ist meine Kopfhaut weiß und verkrustet und juckt extrem und mein Haarausfall ist in letzter Zeit auch enorm. Erst dachte ich, das das auf der Kopfhaut schuppen sind, aber jetzt bin ich mir ziemlich sicher, dass das einfach ausgefallener nicht penetrierter Wirkstoff ist, der diese Kruste bildet. Und das obwohl ich nur 1% Seti anwende.

Also ich bin erstmal raus, bis es ein neues Vehikel gibt... Nach meiner jetzigen Einschätzung ist Seti Müll.

Subject: Aw: Setipirant Anwenderthread - Teil 2
Posted by [Gebirgskuchen](#) on Sat, 07 May 2016 09:45:51 GMT
[View Forum Message](#) <> [Reply to Message](#)

Hast du's schonmal mit mehrmaligem Erwärmen probiert? Vllt steigst du auch mal auf Butandiol um.

Habe bei 1% keinerlei Kruste auf der Kopfhaut. Allerdings fällt bei mir das Seti auch immer ein klein wenig aus. Dagegen hilft aber leider auch nichts.

Subject: Aw: Setipirant Anwenderthread - Teil 2
Posted by [Aristo084](#) on Sat, 07 May 2016 11:03:41 GMT
[View Forum Message](#) <> [Reply to Message](#)

Ich fahre mit Seti only 2,5% und außer dass sich meine GHEs endlich langsam erholen, kann ich noch nicht viel berichten. Zum erhitzen verwende ich einen kleinen Minibackofen.

Subject: Aw: Setipirant Anwenderthread - Teil 2
Posted by [madmaxx](#) on Sat, 07 May 2016 11:53:22 GMT
[View Forum Message](#) <> [Reply to Message](#)

Seti only?
Nimmst du nicht noch Dut, Fin und Ru

Subject: Aw: Setipirant Anwenderthread - Teil 2
Posted by [Blackster](#) on Sat, 07 May 2016 12:04:34 GMT
[View Forum Message](#) <> [Reply to Message](#)

+ 150 NEM's

Subject: Aw: Setipirant Anwenderthread - Teil 2
Posted by [Aristo084](#) on Sat, 07 May 2016 12:11:23 GMT
[View Forum Message](#) <> [Reply to Message](#)

madmaxx schrieb am Sat, 07 May 2016 13:53Seti only?
Nimmst du nicht noch Dut, Fin und Ru

Damit war gemeint Seti alleine gemischt.

Subject: Aw: Setipirant Anwenderthread - Teil 2
Posted by [Nemesis](#) on Sun, 08 May 2016 13:08:43 GMT
[View Forum Message](#) <> [Reply to Message](#)

Gibts i.w.o eine Quelle, dass Butandiol zur Anwendung auf der Haut geeignet ist. Stellt es einen Penetrationsverstärker da? Link wäre nett.

Subject: Aw: Setipirant Anwenderthread - Teil 2
Posted by [Gebirgskuchen](#) on Sun, 08 May 2016 14:21:40 GMT
[View Forum Message](#) <> [Reply to Message](#)

Benutze mal die Suchfunktion. Pilos ist da meine ich schonmal drauf eingegangen.

Subject: Aw: Setipirant Anwenderthread - Teil 2
Posted by [Gorilla](#) on Sun, 08 May 2016 16:35:34 GMT
[View Forum Message](#) <> [Reply to Message](#)

Ob für Haut geeignet keine Ahnung. Hab mich da auf Pilos verlassen.
Allerdings hab ich null Juckbiss im Gegensatz zu PG. Vertrag PG leider gar nicht

Subject: Aw: Setipirant Anwenderthread - Teil 2
Posted by [madmaxx](#) on Sun, 08 May 2016 18:02:09 GMT
[View Forum Message](#) <> [Reply to Message](#)

Ich hab das butandiol von s3 chemicals.
Ist das auch für die Anwendung auf der Haut geeignet ?

Bzw. wo sind die Unterschiede..
Ich benutze das schon recht lange

Subject: Aw: Setipirant Anwenderthread - Teil 2
Posted by [Nemesis](#) on Sun, 08 May 2016 18:29:07 GMT
[View Forum Message](#) <> [Reply to Message](#)

Hab das Zeug jetzt mal auch bestellt. Hoffentlich wird es damit besser. Meine Front sieht mittlerweile beschissen aus.

Subject: Aw: Setipirant Anwenderthread - Teil 2
Posted by [Gorilla](#) on Mon, 09 May 2016 14:09:40 GMT
[View Forum Message](#) <> [Reply to Message](#)

madmaxx schrieb am Sun, 08 May 2016 20:02Ich hab das butandiol von s3 chemicals.
Ist das auch für die Anwendung auf der Haut geeignet ?
Bzw. wo sind die Unterschiede..
Ich benutze das schon recht lange

Das benutz ich auch, hab damals kein anderes gefunden ausser das s3 auf Ebay.

Subject: Aw: Setipirant Anwenderthread - Teil 2
Posted by [Nemesis](#) on Mon, 09 May 2016 14:11:30 GMT
[View Forum Message](#) <> [Reply to Message](#)

Gorilla schrieb am Mon, 09 May 2016 16:09madmaxx schrieb am Sun, 08 May 2016 20:02Ich hab das butandiol von s3 chemicals.
Ist das auch für die Anwendung auf der Haut geeignet ?
Bzw. wo sind die Unterschiede..
Ich benutze das schon recht lange

Das benutz ich auch, hab damals kein anderes gefunden ausser das s3 auf Ebay.

Das habe ich auch gekauft gehabt.

Subject: Aw: Setipirant Anwenderthread - Teil 2
Posted by [icer1985](#) on Thu, 12 May 2016 05:51:15 GMT
[View Forum Message](#) <> [Reply to Message](#)

Wollte auch nochmal meinen Senf dazugeben...

Jetzt sind ja 6 Monate mit Seti rum und ich verstehe die "Skeptik" nicht so ganz. Klar, Seti ist kein Zauber- oder Wundermittel, aber ich habe zumindest das Gefühl, weniger Haare zu verlieren (ich finde kaum noch lose Haare irgendwo rumfliegen, auch beim "durchwuscheln" der Haare fallen maximal 4-5 Haare aus, das waren mal weitaus mehr). Man hat auch viel zu viel erwartet... von Neuwuchs sehe ich auch nichts, aber der aktuelle "Stopp" ist schon mal etwas.

Anfangs habe ich das Topical mit nur 1% genutzt, dann auf 1,5% erhöht. Bei mir löst es sich sehr gut in Ethanol 96% + PG, zwar muss ich jeden Abend frisch mixen, aber wen interessiert es (die paar Minuten). Habe auch keine Rückstände auf dem Kopf.

Bei mir hält sich als Nebenwirkung definitiv, dass Seti sich auf meinen Schlaf auswirkt - seit der Nutzung schlafe ich weniger durch. Aber damit kann ich persönlich leben. Zumindest reicht das alles für mich, um Seti aktuell nicht weglassen zu wollen.

Subject: Aw: Setipirant Anwenderthread - Teil 2
Posted by [Nemesis](#) on Thu, 12 May 2016 10:06:50 GMT
[View Forum Message](#) <> [Reply to Message](#)

Also da icer hier auch nochmal geschrieben hat, mache ich es der Vollständigkeit halber auch. Verwende Seti seit 6 Monaten, davon 5,5 Monate in Alk und PG. Zwischenzeitlich habe ich es 2 Wochen in Minox gemischt. Ich habe den schlimmsten Haarausfall seit Ewigkeiten mit Seti und mein Status ist jetzt auf einem 2 Jahres-Tief. Auf jeden Fall fast so schlecht wie zu Beginn mit Minox. Also bei mir wirkt es nicht nur nicht, es stellt sich sogar die Frage, ob es meinen Haaren schadet.

Subject: Aw: Setipirant Anwenderthread - Teil 2
Posted by [Jürgen87](#) on Thu, 12 May 2016 10:13:26 GMT
[View Forum Message](#) <> [Reply to Message](#)

Ich vorsichtshalber auch:

Wer weiß ob Seti wirkt und wie es wirkt. Ich sehe jetzt PGD2 als Wachstumshemmer von Haaren an, nicht als den Grund für den Haarasufall. Nicht mehr und nicht weniger. Ich erwarte mir also das Seti den Grundstein legt für kombinierte Anwendungen wie z.B. das Wounding und später PGE2. Für den HA an sich habe ich hoffentlich mti RU das richtige in der Hand.

Zu dir Nemesis:

Das kann man nie genau sagen woran es liegt, wenn man aber mal deinen pers. Thread anschaut, dass sieht man immer wieder ein großes Gejammer und dann sieht man die Bilder die so gar nicht zum Jammer passen...

Falls es wirklich so schlimm ist, könnte mich mir vorstellen, dass du mit deinen extrem hohen Mengen RU eventuell irgendwas "kaputt" gemacht hast, sodass RU nicht mehr (richtig) wirkt. Wie oben geschrieben ist Seti nur eine Komponente. Ich wüsste aber nicht wie Seti einen Ausfall

beschleunigen könnte.

Ansonsten gab es bei Seti ja viele Probleme. Es löst sich nicht gescheit oder nur schwer. Dann ist es nicht gut es mit Minox anzuwenden und es gibt sogar Probleme mit anderen, zeitlich versetzten Minoxlösungen. Wenn es schwarz auf weiß feststehen würde, dass Seti nichts bringt, wäre ich sogar froh drum. Nervige Handhabe und wieder Platz für andere Topicals. RU ist da viel bequemer. Minox / Bifon vormischen, Ru reinkippen, stehen lassen und gut ist. Man könnte vielleicht sogar noch mehr Wirkstoffe reinknallen...

Subject: Aw: Setipirant Anwenderthread - Teil 2
Posted by [Nemesis](#) on Thu, 12 May 2016 10:53:39 GMT

[View Forum Message](#) <> [Reply to Message](#)

Du kannst mir glauben, dass mein aktueller Status nichts mit dem Status auf dem letzten geschickten Bild zu tun hat. Das ganze auf RU zu schieben bringt doch auch nichts. Die letzten 8 Monate löse ich nur noch 100mg in 1,7 ml, das ist nen bisschen mehr als 5% und damit nicht besonders hoch.

Subject: Aw: Setipirant Anwenderthread - Teil 2
Posted by [Jürgen87](#) on Thu, 12 May 2016 11:59:44 GMT

[View Forum Message](#) <> [Reply to Message](#)

Na wenn das so ists, dann klingt das doch sehr wohl nach RU.

Seit knapp 6 Monaten hast du Probleme? Und vor 8 Monaten hast du angefangen RU um mindestens 50% zu reduizieren?
Das passt doch perfekt überein.

Subject: Aw: Setipirant Anwenderthread - Teil 2
Posted by [Nemesis](#) on Thu, 12 May 2016 12:07:28 GMT

[View Forum Message](#) <> [Reply to Message](#)

Nein passt es nicht. Ich habe die Ru-Konzentration ständig geändert mal so mal so. In der Zeit, wo ich den meisten Haarwuchs hatte, habe ich 100mg in 3ml gepackt, weil ich damals noch dachte, es ist egal welche Konzentration, es kommt auf die Menge an. Ich bin mir fast zu 100% sicher, dass RU bei mir nicht wirkt. Hatte es ja solo in Bifon genommen 6 Monate, da gings auch munter weiter bergab. Ich behaupte, bei mir wirkt nur Minox.

Ich kann sagen, als ich damals SCG topisch, was ja PGD2 blocken soll, genommen habe, war so Mitte 2012, sind mir die meisten Haare ausgefallen, seit ich AGA habe. In der Zeit habe ich sicher 40% meiner Haare verloren...

Es bringt aber auch 0 zu spekulieren, fakt ist, mit fallen trotz 6 Monaten Seti die Haare wie verrückt aus. Alles andere ist Spekulation.

Subject: Aw: Setipirant Anwenderthread - Teil 2
Posted by [andal](#) on Thu, 12 May 2016 12:44:39 GMT
[View Forum Message](#) <> [Reply to Message](#)

verwende seti erst seit 40 d kontinuierlich, aufgrund der vehicle problematik.
kann also zur wirksamkeit, immer noch nix sagen, bin aber mehr als skeptisch..

mix 1% 20 ml gesamt, ist rock stable, verwende weingeist96, pg, polysorbate + 1 tropfen dms0...

hab aber gleichzeitig minox abgesetzt, bis sporadisch, weil vorgemixt, im ket...
fliegt aber erst mal komplett raus, weil mir wichtig ist, seti abschließend, für mich, zu
evaluieren..

dieses es könnte ja doch wirken etc. ist mir zu wenig, dafür zu teuer, aufwändig zu
beschaffen, also kosten/nutzen/aufwand muss auch stimmen...

2016= the big 3.... leider immer noch wahr

Subject: Aw: Setipirant Anwenderthread - Teil 2
Posted by [Nemesis](#) on Thu, 12 May 2016 12:50:23 GMT
[View Forum Message](#) <> [Reply to Message](#)

Ich habe seit Dezember mit Seti in Ethanol + PG + DMSO angewendet. Zwischenzeitlich habe ich
es kurz ins Minox gemacht, aber da Pilos meinte, es sei nicht gut, habe ich es gleich wieder
geändert. Ich will euch den Glauben ja nicht nehmen und ihr könnt es euch ja auch gerne
schön reden, aber ich kann für mich sagen, dass Seti definitiv einen Scheißdreck wirkt.

Subject: Aw: Setipirant Anwenderthread - Teil 2
Posted by [Jürgen87](#) on Thu, 12 May 2016 13:02:50 GMT
[View Forum Message](#) <> [Reply to Message](#)

Jeder ist für sich selbst verantwortlich.

Nochmal zu dir, Nemesis:
5% RU sind immer noch ganz schön viel, aber damals schon 10% + ist einfach des Wahnsinns
gewesem, gerade wenn man von dir liebt, dass du dir sicher bist es wirkt nicht. Warum nimmst
du freiwillig das Zeug? An deiner Stelle würde ich sofort umbauen. Wenn du glaubst Seti hilft
nichts, raus damit, alles andere wäre ja total bescheuert!

Besorg dir TM für Seti und CB für RU.

Subject: Aw: Setipirant Anwenderthread - Teil 2
Posted by [Nemesis](#) on Thu, 12 May 2016 13:09:04 GMT

[View Forum Message](#) <> [Reply to Message](#)

Jürgen87 schrieb am Thu, 12 May 2016 15:02 Jeder ist für sich selbst verantwortlich.

Nochmal zu dir, Nemesis:

5% RU sind immer noch ganz schön viel, aber damals schon 10% + ist einfach des Wahnsinns gewesen, gerade wenn man von dir liebt, dass du dir sicher bist es wirkt nicht. Warum nimmst du freiwillig das Zeug? An deiner Stelle würde ich sofort umbauen. Wenn du glaubst Seti hilft nichts, raus damit, alles andere wäre ja total bescheuert!

Besorg dir TM für Seti und CB für RU.

CB ist mir leider zu teuer. Es gibt zudem aktuell absolut keine vernünftigen Erfahrungsberichte dafür. RU nehme ich eig. nur fürs Gewissen. Und da es mit Minox so gut gewirkt hatte, dachte ich, RU trägt einen großen Teil dazu bei. Aber anscheinend wirkt bei mir echt nur Minox und ich mache das klassische Muster durch, Neuwuchs nach 4-5 Monaten und 12 Monate später wieder fast alles verloren...

Subject: Aw: Setipirant Anwenderthread - Teil 2
Posted by [Ryder89](#) on Thu, 12 May 2016 13:26:36 GMT

[View Forum Message](#) <> [Reply to Message](#)

Woher kam der Seti Hype? Was ich mich erinnern kann war das ja alles immer nur theoretischer Natur oder? Oder hat jemand einen Wahnsinnerfolg damit gehabt bevor auf einmal der Run los gegangen ist?

Bei RU gabs ja Ergebnisse zum "angreifen"...

Subject: Aw: Setipirant Anwenderthread - Teil 2
Posted by [Jürgen87](#) on Thu, 12 May 2016 13:36:14 GMT

[View Forum Message](#) <> [Reply to Message](#)

Nein, der Hype kam zustande, da ein Pharmaunternehmen eine orale Mittel mit dem Wirkstoff

Setipiprant herausbringen möchte. Das dauert aber wohl noch eine Zeit.
Zudem kamen schnell die Infos auf, dass orale Einnahme nicht effektiv sei (habe irgendwas mit 50% Wirkstoff werden unverarbeitet ausgeschieden im Kopf) und in diesem Fall sogar die topische Anwendung vorteilhaft sei. Dann wollten alle den Wirkstoff und alle haben ihn jetzt auch bekommen.

Details:

<http://www.kythera.com/products/kyth-105-setipiprant/>

Subject: Aw: Setipiprant Anwenderthread - Teil 2
Posted by [Ryder89](#) on Thu, 12 May 2016 13:50:45 GMT

[View Forum Message](#) <> [Reply to Message](#)

traue keiner Studie die du nicht selbst gefälscht hast und noch mehr gilt das für ein Pharmaunternehmen

Habe sehr oft mit wissenschaftlichen arbeiten zu tun, zwar technische aber auch da wird viel getrickst...

Subject: Aw: Setipiprant Anwenderthread - Teil 2
Posted by [Reefa](#) on Thu, 12 May 2016 17:09:30 GMT

[View Forum Message](#) <> [Reply to Message](#)

Nemesis in welchen Zeitabständen hast du denn immer die Minox- und Seti-Lösung aufgetragen. Wenn die beiden Wirkstoffe sich nicht so gut vertragen sollten, könnte der kurzer Abstand beim Auftragen der jeweiligen Lösungen dazu geführt haben, dass es dort zu Penetrationsproblemen gekommen ist. Folglich wäre die Verschlechterung deines Status das Ergebnis einer Abschwächung der tatsächlichen Minoxzufuhr und es ist ja schließlich bekannt, was passiert, wenn man das Dope weglässt bzw. runterfährt.

Subject: Aw: Setipiprant Anwenderthread - Teil 2
Posted by [Nemesis](#) on Thu, 12 May 2016 17:26:36 GMT

[View Forum Message](#) <> [Reply to Message](#)

Hatte immer 6-7h zwischen Seti und Minox. Es kann sein, dass Seti Minox abgeschwächt hat. Wahrscheinlicher ist, dass die Minox-Wirkung bei mir, wie gefühlt bei 50% der Leute, nach einem Jahr einfach abnimmt bzw. aufhört.

Subject: Aw: Setipiprant Anwenderthread - Teil 2
Posted by [pilos](#) on Thu, 12 May 2016 17:42:03 GMT

[View Forum Message](#) <> [Reply to Message](#)

Ryder89 schrieb am Thu, 12 May 2016 16:50traue keiner Studie die du nicht selbst gefälscht hast und noch mehr gilt das für ein Pharmaunternehmen

Habe sehr oft mit wissenschaftlichen arbeiten zu tun, zwar technische aber auch da wird viel getrickst...

70% nur wertlose studien nur des publikationswillens gesteuert...hauptsache paper-output

alles nur schaumschläger

an sich ist jede studie welche nicht auf die brine durchgeführt worden ist....mumpitz

Subject: Aw: Setiprant Anwenderthread - Teil 2
Posted by [Haar2O](#) on Fri, 13 May 2016 15:09:34 GMT
[View Forum Message](#) <> [Reply to Message](#)

Fast 9 Monate sind nun rum und ich kann als Fazit stehen lassen dass Seti sehr gut zum Stuserhalt zu gebrauchen ist. Wirktechnisch bei mir in etwa mit oralem Duta vergleichbar, nur ohne die gruseligen Nws. Zu einem weiteren Statusausbau ist es nicht mehr gekommen, was mir mittlerweile aber auch relativ gleich ist. Wichtig ist, dass der Status effektiv gehalten wird, was bei mir bis dahin nur 5ar Hemmer hinbekommen haben.
Somit: Dickes plus für Setiprant...

Subject: Aw: Setiprant Anwenderthread - Teil 2
Posted by [haireinspaziert](#) on Fri, 13 May 2016 16:27:54 GMT
[View Forum Message](#) <> [Reply to Message](#)

Subject: Aw: Setiprant Anwenderthread - Teil 2
Posted by [Nomadd](#) on Fri, 13 May 2016 20:40:37 GMT
[View Forum Message](#) <> [Reply to Message](#)

Haar2O schrieb am Fri, 13 May 2016 17:09Fast 9 Monate sind nun rum und ich kann als Fazit stehen lassen dass Seti sehr gut zum Stuserhalt zu gebrauchen ist. Wirktechnisch bei mir in etwa mit oralem Duta vergleichbar, nur ohne die gruseligen Nws. Zu einem weiteren Statusausbau ist es nicht mehr gekommen, was mir mittlerweile aber auch relativ gleich ist. Wichtig ist, dass der Status effektiv gehalten wird, was bei mir bis dahin nur 5ar Hemmer hinbekommen haben.
Somit: Dickes plus für Setiprant...

Und Du nimmst nur SETI?

Subject: Aw: Setipirant Anwenderthread - Teil 2
Posted by [Nomadd](#) on Fri, 13 May 2016 20:40:48 GMT
[View Forum Message](#) <> [Reply to Message](#)

Haar2O schrieb am Fri, 13 May 2016 17:09Fast 9 Monate sind nun rum und ich kann als Fazit stehen lassen dass Seti sehr gut zum Statuserhalt zu gebrauchen ist. Wirktechnisch bei mir in etwa mit oralem Duta vergleichbar, nur ohne die gruseligen Nws. Zu einem weiteren Statusausbau ist es nicht mehr gekommen, was mir mittlerweile aber auch relativ gleich ist. Wichtig ist, dass der Status effektiv gehalten wird, was bei mir bis dahin nur 5ar Hemmer hinbekommen haben.
Somit: Dickes plus für Setipirant....

Subject: Aw: Setipirant Anwenderthread - Teil 2
Posted by [Haar2O](#) on Sat, 14 May 2016 14:20:58 GMT
[View Forum Message](#) <> [Reply to Message](#)

Heinomo schrieb am Fri, 13 May
Und Du nimmst nur SETI?

Momentan eine Nanoemulsion die zusätzlich noch Ket und Adenosin enthält. Zeitweise auch solo. Man könnte das Ket etc aber auch weglassen...habe noch nie eine tatsächlich relevante Wirkung von Ket, Mico, Minox (Adenosin) und was es sonst noch so gibt feststellen können.

Subject: Aw: Setipirant Anwenderthread - Teil 2
Posted by [Nemesis](#) on Sat, 14 May 2016 16:24:32 GMT
[View Forum Message](#) <> [Reply to Message](#)

Du bist echt ein Phänomen.

Subject: Aw: Setipirant Anwenderthread - Teil 2
Posted by [Haar2O](#) on Sat, 14 May 2016 16:58:38 GMT
[View Forum Message](#) <> [Reply to Message](#)

Nemesis schrieb am Sat, 14 May 2016 18:24Du bist echt ein Phänomen.
Ein bisschen Kontext wäre ganz nett lieber Nemesis ...
Muss vielleicht noch dazu erwähnen dass ich die Nanoemulsion von einem anderen User übernommen habe, welcher sie nicht vertragen hat....entsprechende andere Wirkstoffe sind im einzelnen eher mau, aber das weiß hier denke ich mal jeder.

Subject: Aw: Setipirant Anwenderthread - Teil 2
Posted by [Nemesis](#) on Sat, 14 May 2016 17:18:00 GMT
[View Forum Message](#) <> [Reply to Message](#)

Dass du darauf so gut ansprichst, macht dich zu einem Phänomen.

Subject: Aw: Setipirant Anwenderthread - Teil 2
Posted by [Haar2O](#) on Sat, 14 May 2016 17:25:17 GMT
[View Forum Message](#) <> [Reply to Message](#)

Nemesis schrieb am Sat, 14 May 2016 19:18 Dass du darauf so gut ansprichst, macht dich zu einem Phänomen.

Hmm....ich bin mittlerweile doch etwas über die kaum vorhandene Berichterstattung verwundert. Der einzige der hier noch etwas berichtet hat war wohl Padesch wenn ich mich nicht täusche.... war allerdings auch schon einige Monate nicht mehr hier, kann mich jetzt irren. Habe vor kurzem auch von TM gelesen welches scheinbar noch viel selektiver als Seti agiert. Vielleicht muss Seti beim "durchschnittlichen" Responder auch wie eigentlich gedacht zu mehreren 100 mg oral genommen werden um vernünftig zu wirken

Grundsätzlich wirken tut es zweifellos...allerdings muss man auch bedenken dass man im Grunde nichts über die beste topische Dosis, Vehikel, prozentuale Anzahl der Responder oder überhaupt etwas zur topisch Anwendung weiß....das was hier gemacht wird ist im Grunde mehr als blind durch die Nacht zu fahren.

Subject: Aw: Setipirant Anwenderthread - Teil 2
Posted by [Nemesis](#) on Sat, 14 May 2016 17:28:55 GMT
[View Forum Message](#) <> [Reply to Message](#)

Naja, Padesch nimmt parallel RU und bedenke mal bitte, dass er sich ru-power genannt hat, weil er unter RU massiven Neuwuchs bekam. Daher finde ich seine Seti-Berichte 0 aussagekräftig.

Alle anderen, mit denen ich gesprochen habe, ob hier oder englischsprachigen Foren, sind alle der Meinung, dass Seti nichts bringt. Und glaube mir, ich freue mich darüber sicher nicht, sondern bin sehr traurig. Habe so viel Hoffnung in Seti gesteckt und es hat mir nicht nur nicht geholfen, mein Status wurde unter Seti noch deutlich schlechter.

Subject: Aw: Setipirant Anwenderthread - Teil 2
Posted by [Haar2O](#) on Sat, 14 May 2016 17:34:48 GMT
[View Forum Message](#) <> [Reply to Message](#)

Siehe edit

Sehr kurios das ganze. Ich habe aber glaube letztens erst deinen Thread gesehen mit guten Pics? !

Und ich dachte immer das mit "ru-power" war ein Werbemove.
PS. Falls jemand gedenkt sein Seti entsorgen zu wollen....PN an mich

Subject: Aw: Setipirant Anwenderthread - Teil 2
Posted by [Nemesis](#) on Sat, 14 May 2016 17:44:06 GMT
[View Forum Message](#) <> [Reply to Message](#)

Meine letzten Bilder waren auch gut, mittlerweile wieder Katastrophe...

Hab mein Seti erstmal eingefroren.

Subject: Aw: Setipirant Anwenderthread - Teil 2
Posted by [chribe](#) on Sat, 14 May 2016 18:06:17 GMT
[View Forum Message](#) <> [Reply to Message](#)

Also irgendwie kann das ja nicht sein. Der eine sagt, Seti ist total toll und der andere totaler Schrott. Wenn der Wirkstoff in Ordnung ist, dann kann es ja nur ein Anwendungsfehler sein.

Subject: Aw: Setipirant Anwenderthread - Teil 2
Posted by [Nemesis](#) on Sat, 14 May 2016 18:11:53 GMT
[View Forum Message](#) <> [Reply to Message](#)

Quatsch. Ist doch bei Fin und Minox das gleiche. Der eine bekommt herrlichsten Neuwuchs bei Minox, dem anderen fliegen leider nur die Haare raus. Das Gleiche bei Fin...

Subject: Aw: Setipirant Anwenderthread - Teil 2
Posted by [Haar2O](#) on Sat, 14 May 2016 18:30:13 GMT
[View Forum Message](#) <> [Reply to Message](#)

Nemesis schrieb am Sat, 14 May 2016 20:11Quatsch. Ist doch bei Fin und Minox das gleiche. Der eine bekommt herrlichsten Neuwuchs bei Minox, dem anderen fliegen leider nur die Haare raus. Das Gleiche bei Fin...

Wie bereits erwähnt....was hier im Forum gemacht wird basiert im Grunde auf nix....zumindest wenn es um relevante Daten zur Anwendung geht. Man weiß ja noch nicht mal wie hoch die Non-Responder Quote ist.

Es gibt selbst zugelassene Wirkstoffe mit non-Responder Quoten von 30-50+ %. Es wird sich zeigen wenn kytheria die entsprechenden Ergebnisse zur oralen Anwendung veröffentlicht.

Subject: Aw: Setipiprant Anwenderthread - Teil 2
Posted by [Mallediver](#) on Sat, 14 May 2016 19:10:59 GMT
[View Forum Message](#) <> [Reply to Message](#)

Vielleicht ist's auch nur ein weiteres Dut Shedding @Nemesis?

Subject: Aw: Setipiprant Anwenderthread - Teil 2
Posted by [Nomadd](#) on Sat, 14 May 2016 19:44:39 GMT
[View Forum Message](#) <> [Reply to Message](#)

Haar20 schrieb am Sat, 14 May 2016 20:30Nemesis schrieb am Sat, 14 May 2016 20:11Quatsch. Ist doch bei Fin und Minox das gleiche. Der eine bekommt herrlichsten Neuwuchs bei Minox, dem anderen fliegen leider nur die Haare raus. Das Gleiche bei Fin...
Wie bereits erwähnt....was hier im Forum gemacht wird basiert im Grunde auf nix....zumindest wenn es um relevante Daten zur Anwendung geht. Man weiß ja noch nicht mal wie hoch die Non-Responder Quote ist.
Es gibt selbst zugelassene Wirkstoffe mit non-Responder Quoten von 30-50+ %. Es wird sich zeigen wenn kytheria die entsprechenden Ergebnisse zur oralen Anwendung veröffentlicht.

Wann geht es denn by Kythera mit dem Testen los?
Laufen die Versuche schon?

Subject: Aw: Setipiprant Anwenderthread - Teil 2
Posted by [Nemesis](#) on Sat, 14 May 2016 22:33:02 GMT
[View Forum Message](#) <> [Reply to Message](#)

Nein, das ist kein Shedding. Shedding dauert nicht so lange und so extrem verschlechtern tut sich der Status dann auch nicht.

Subject: Aw: Setipiprant Anwenderthread - Teil 2
Posted by [Lennox](#) on Sun, 15 May 2016 11:52:00 GMT
[View Forum Message](#) <> [Reply to Message](#)

Haar20 schrieb am Sat, 14 May 2016 16:20Heinomo schrieb am Fri, 13 May
Und Du nimmst nur SETI?

Momentan eine Nanoemulsion die zusätzlich noch Ket und Adenosin enthält. Zeitweise auch solo. Man könnte das Ket etc aber auch weglassen...habe noch nie eine tatsächlich relevante Wirkung von Ket, Mico, Minox (Adenosin) und was es sonst noch so gibt feststellen können.

Minox ist doch nicht Adenosin

Subject: Aw: Setipirant Anwenderthread - Teil 2
Posted by [Pandemonium](#) on Sun, 15 May 2016 12:36:33 GMT
[View Forum Message](#) <> [Reply to Message](#)

Haar2O schrieb am Sat, 14 May 2016 20:30Es wird sich zeigen wenn kytheria die entsprechenden Ergebnisse zur oralen Anwendung veröffentlicht.

Das wird in der Tat sehr interessant. Die müssten ja auch eigentlich langsam mal kommen?!

Subject: Aw: Setipirant Anwenderthread - Teil 2
Posted by [Haar2O](#) on Mon, 16 May 2016 07:19:26 GMT
[View Forum Message](#) <> [Reply to Message](#)

Heinomo schrieb am Sat, 14 May 2016
Wann geht es denn by Kythera mit dem Testen los?
Laufen die Versuche schon?
Gute Frage...das letzte was mir bekannt ist, war eine öffentliche Mitteilung von Kythera Mitte letzten Jahres, dass sie Probanden für die nächste Phase-Studie suchen.

@lennox

Ja, schon richtig. War etwas missverständlich gewählt, die Klammer. Bezieht sich auf die Hinweise dass Minox möglicherweise über Adenosin funktioniert, plus eine Studie die hier mal gepostet wurde in welcher stand, dass User die mit Minox keinen Erfolg hatten, keinen Mehrwert von Adenosin haben.

Subject: Aw: Setipirant Anwenderthread - Teil 2
Posted by [haireinspaziert](#) on Thu, 19 May 2016 08:04:50 GMT
[View Forum Message](#) <> [Reply to Message](#)

Darf man fragen woher du dein Ethylricinoleat und das Adenosin bezogen hast? Denke, dass es wohl sinnvoller wäre als einfach nur Rizinus oder irre ich da? Würde es gern auch mal mit der Nanoemulsion versuchen. Habe bisher das Gefühl dass Seti nicht viel gebracht hat und das Vehikel einfach irgendwie nicht gut ist, da es gar nicht aufgenommen wird/penetriert. Andere Tips zu Seti Vehikeln usw. sind natürlich willkommen!

Subject: Aw: Setipirant Anwenderthread - Teil 2
Posted by [Gebirgskuchen](#) on Thu, 19 May 2016 10:58:22 GMT
[View Forum Message](#) <> [Reply to Message](#)

Wie lange nimmst du es denn schon? Fällt das Seti bei dir aus?

Subject: Aw: Setipirant Anwenderthread - Teil 2

Posted by [haireinspaziert](#) on Thu, 19 May 2016 11:56:06 GMT

[View Forum Message](#) <> [Reply to Message](#)

bin mir nicht ganz sicher. Habe es aus dem ersten SAGA groupbuy, muss irgendwas Mitte-Ende Dezember gewesen sein, dass ich es angewendet habe. Anfangs ist es sehr oft ausgefallen. Habe es aber zu Anfang, wie einige andere auch, mit Minox benutzt und auch darin gelöst. Jetzt habe ich es mal wieder mit Softa und PG versucht und mittlerweile ist etwas von der Lösung ausgefallen, hinzu kommt, dass es auf dem Kopf bleibt (wie eine Art Schuppen), deshalb ist das Vehikel definitiv nicht das Geeignete. Deshalb muss ich schauen was alternativ machbar wäre. Bezüglich Seti bin ich allerdings eh etwas zwiegespalten, da der Hype ziemlich abgeebbt ist und abgesehen von wirklich super Ergebnissen von padesch und Haar2o, die ohnehin mit etlichen treatments erfolg hatten, gibt es nicht allzu viel sehenswertes, so mir bekannt ist.

Subject: Aw: Setipirant Anwenderthread - Teil 2

Posted by [Gebirgskuchen](#) on Thu, 19 May 2016 12:02:30 GMT

[View Forum Message](#) <> [Reply to Message](#)

Also mit Weingeist und Butandiol fahre ich am besten. Allerdings erwärme ich die Mischung auch dreimal insgesamt. 2x Ethanol und das Pulver und abschließend 1x alles mit Butandiol. Bei mir fällt es nur noch ein bisschen in der Mitte des Braunglases aus, sonst ist alles in Ordnung.

Das mit den Rückständen auf dem Kopf würde ich eher PG zuschreiben.

Subject: Aw: Setipirant Anwenderthread - Teil 2

Posted by [Nemesis](#) on Thu, 19 May 2016 13:42:28 GMT

[View Forum Message](#) <> [Reply to Message](#)

Nein das kommt nicht vom PG. Hatte das auch...

Subject: Aw: Setipirant Anwenderthread - Teil 2

Posted by [Gebirgskuchen](#) on Fri, 27 May 2016 19:49:44 GMT

[View Forum Message](#) <> [Reply to Message](#)

Kann mir eigentlich mal jemand verraten, was diese Schnipsel zu bedeuten haben, welche bei meiner Seti Mischung immer ausfallen. Wie kann es sein, dass sich das Pulver zu so kleinen Schnipseln formt?

Subject: Aw: Setipirant Anwenderthread - Teil 2

Posted by [pilos](#) on Fri, 27 May 2016 20:09:16 GMT

[View Forum Message](#) <> [Reply to Message](#)

Gebirgskuchen schrieb am Fri, 27 May 2016 22:49 Kann mir eigentlich mal jemand verraten, was

diese Schnipsel zu bedeuten haben, welche bei meiner Seti Mischung immer ausfallen. Wie kann es sein, dass sich das Pulver zu so kleinen Schnipseln formt?

auskristallisiertes seti

Subject: Aw: Setipirant Anwenderthread - Teil 2
Posted by [chribe](#) on Sun, 29 May 2016 22:29:44 GMT
[View Forum Message](#) <> [Reply to Message](#)

Anschein geht nun die Phase 2 Studie los. Getestet wird 1000 mg am Tag, oral.

<https://clinicaltrials.gov/ct2/show/study/NCT02781311>

Subject: Aw: Setipirant Anwenderthread - Teil 2
Posted by [Nemesis](#) on Mon, 30 May 2016 00:36:13 GMT
[View Forum Message](#) <> [Reply to Message](#)

chribe schrieb am Mon, 30 May 2016 00:29Anschein geht nun die Phase 2 Studie los. Getestet wird 1000 mg am Tag, oral.

<https://clinicaltrials.gov/ct2/show/study/NCT02781311>

2x1000mg am Tag

Subject: Aw: Setipirant Anwenderthread - Teil 2
Posted by [Haar2O](#) on Mon, 30 May 2016 04:35:17 GMT
[View Forum Message](#) <> [Reply to Message](#)

chribe schrieb am Mon, 30 May 2016 00:29Anschein geht nun die Phase 2 Studie los. Getestet wird 1000 mg am Tag, oral.

<https://clinicaltrials.gov/ct2/show/study/NCT02781311>

Danke für die Info.....man darf gespannt sein.

1000+ mg sind schon einiges. Wenn oral tatsächlich solche Mengen benötigt werden, könnten die angewandten 30 mg topisch bei vielen u.U viel zu wenig sein.

Subject: Aw: Setipirant Anwenderthread - Teil 2
Posted by [Gorilla](#) on Mon, 30 May 2016 05:40:36 GMT
[View Forum Message](#) <> [Reply to Message](#)

1000mg, ok, da hat man mal bissl Referenz. Ich wende gerade mal 10mg alle 2 Tage an - topisch

Subject: Aw: Setipiprant Anwenderthread - Teil 2
Posted by [Reefa](#) on Mon, 30 May 2016 06:46:47 GMT
[View Forum Message](#) <> [Reply to Message](#)

bei Rezeptorenblockern werden vll immer höhere Dosismengen benötigt als bei Produktionshemmern. Dosis von Flutamid beispielsweise liegt auch bei 750mg täglich.

Subject: Aw: Setipiprant Anwenderthread - Teil 2
Posted by [chribe](#) on Mon, 30 May 2016 07:33:12 GMT
[View Forum Message](#) <> [Reply to Message](#)

Nemesis schrieb am Mon, 30 May 2016 02:36chribe schrieb am Mon, 30 May 2016 00:29Anschein geht nun die Phase 2 Studie los. Getestet wird 1000 mg am Tag, oral.

<https://clinicaltrials.gov/ct2/show/study/NCT02781311>

2x1000mg am Tag

2 x 500 mg am Tag.

Subject: Aw: Setipiprant Anwenderthread - Teil 2
Posted by [Haar2O](#) on Mon, 30 May 2016 07:34:29 GMT
[View Forum Message](#) <> [Reply to Message](#)

Reefa schrieb am Mon, 30 May 2016 08:46bei Rezeptorenblockern werden vll immer höhere Dosismengen benötigt als bei Produktionshemmern. Dosis von Flutamid beispielsweise liegt auch bei 750mg täglich.

CPA wirkt im Grunde schon ab 5 mg. Bicalutamid bei 50.

TM als CRTH2 Antagonist bei noch weniger als die genannten. Ibuprofen bspw als Enzymhemmer benötigt für gute Wirkung oft um die 800 mg. Kann man alles nur sehr schwerlich pauschalisieren.

Subject: Aw: Setipiprant Anwenderthread - Teil 2
Posted by [Reefa](#) on Mon, 30 May 2016 08:07:53 GMT
[View Forum Message](#) <> [Reply to Message](#)

Haar2O schrieb am Mon, 30 May 2016 09:34Reefa schrieb am Mon, 30 May 2016 08:46bei Rezeptorenblockern werden vll immer höhere Dosismengen benötigt als bei Produktionshemmern. Dosis von Flutamid beispielsweise liegt auch bei 750mg täglich. CPA wirkt im Grunde schon ab 5 mg. Bicalutamid bei 50.

TM als CRTH2 Antagonist bei noch weniger als die genannten. Ibuprofen bspw als Enzymhemmer benötigt für gute Wirkung oft um die 800 mg. Kann man alles nur sehr schwerlich pauschalisieren.

stimmt auch wieder. dann richtet sich das wahrscheinlich nach der Halbwertszeit bei nicht-steroidalen Wirkstoffen und diese liegt bei Seti dann dementsprechend im unterem Bereich.

Subject: Aw: Setipiprant Anwenderthread - Teil 2
Posted by [Haar2O](#) on Mon, 30 May 2016 08:14:25 GMT
[View Forum Message](#) <> [Reply to Message](#)

Reefa schrieb am Mon, 30 May 2016 10:07Haar2O schrieb am Mon, 30 May 2016 09:34Reefa schrieb am Mon, 30 May 2016 08:46bei Rezeptorenblockern werden vll immer höhere Dosismengen benötigt als bei Produktionshemmern. Dosis von Flutamid beispielsweise liegt auch bei 750mg täglich.

CPA wirkt im Grunde schon ab 5 mg. Bicalutamid bei 50.

TM als CRTH2 Antagonist bei noch weniger als die genannten. Ibuprofen bspw als Enzymhemmer benötigt für gute Wirkung oft um die 800 mg. Kann man alles nur sehr schwerlich pauschalisieren.

stimmt auch wieder. dann richtet sich das wahrscheinlich nach der Halbwertszeit bei nicht-steroidalen Wirkstoffen und diese liegt bei Seti dann dementsprechend im unterem Bereich. Es wird sich wohl vor allem nach der Affinität zum jeweiligen Protein richten. Bestes bsp: 1 mg Finasterid = 8 h Plasma HWZ bei knapp 7 Tagen Wirkung.

Subject: Aw: Setipiprant Anwenderthread - Teil 2
Posted by [Pandemonium](#) on Mon, 30 May 2016 10:43:57 GMT
[View Forum Message](#) <> [Reply to Message](#)

chribe schrieb am Mon, 30 May 2016 00:29Anscheint geht nun die Phase 2 Studie los. Getestet wird 1000 mg am Tag, oral.

<https://clinicaltrials.gov/ct2/show/study/NCT02781311>

Jetzt wirds langsam interessant.

Aber es heißt auch abwarten:

"Estimated Study Completion Date: September 2017"

Subject: Aw: Setipirant Anwenderthread - Teil 2
Posted by [opti](#) on Mon, 30 May 2016 11:14:25 GMT
[View Forum Message](#) <> [Reply to Message](#)

Waer ja nicht schlecht wenn das leute hier auch so testen könnten aber bei den seti Preisen derzeit wird das glaub nicht so billig

Subject: Aw: Setipirant Anwenderthread - Teil 2
Posted by [Gorilla](#) on Mon, 30 May 2016 12:24:20 GMT
[View Forum Message](#) <> [Reply to Message](#)

opti schrieb am Mon, 30 May 2016 13:14Waer ja nicht schlecht wenn das leute hier auch so testen könnten aber bei den seti Preisen derzeit wird das glaub nicht so billig

vor allem bei der Graumarkt Ware 1000mg einnehmen, das wäre mir zu unsicher.
Hab ja schon Schiss vor 10mg topisch

Vielleicht ist es aber topisch auch weit effizienter? H2go und Ru-Power sind ja bei 5mg bzw. glaub 30mg täglich und haben sehr gute Erfahrungen damit gemacht. Wobei die beiden auch Ausnahmen sind, sprechen auf alles gut an bzw. haben vllt auch gar kein "richtigen" HA.

Subject: Aw: Setipirant Anwenderthread - Teil 2
Posted by [Lennox](#) on Mon, 30 May 2016 12:56:59 GMT
[View Forum Message](#) <> [Reply to Message](#)

Gorilla schrieb am Mon, 30 May 2016 14:24opti schrieb am Mon, 30 May 2016 13:14Waer ja nicht schlecht wenn das leute hier auch so testen könnten aber bei den seti Preisen derzeit wird das glaub nicht so billig

vor allem bei der Graumarkt Ware 1000mg einnehmen, das wäre mir zu unsicher.
Hab ja schon Schiss vor 10mg topisch

Vielleicht ist es aber topisch auch weit effizienter? H2go und Ru-Power sind ja bei 5mg bzw. glaub 30mg täglich und haben sehr gute Erfahrungen damit gemacht. Wobei die beiden auch Ausnahmen sind, sprechen auf alles gut an bzw. haben vllt auch gar kein "richtigen" HA.

Doch den haben sie und vor allem das Glück im Unglück "All-Surround-Responder" zu sein.

Subject: Aw: Setipirant Anwenderthread - Teil 2
Posted by [Haar2O](#) on Mon, 30 May 2016 13:08:42 GMT
[View Forum Message](#) <> [Reply to Message](#)

Gorilla schrieb am Mon, 30 May 2016 14:24opti schrieb am Mon, 30 May 2016 13:14Waer ja nicht schlecht wenn das leute hier auch so testen könnten aber bei den seti Preisen derzeit wird das glaub nicht so billig

H2go und Ru-Power sind ja bei 5mg bzw. glaub 30mg täglich und haben sehr gute Erfahrungen damit gemacht. Wobei die beiden auch Ausnahmen sind, sprechen auf alles gut an bzw. haben vllt auch gar kein "richtigen" HA.

Diesen (sorry) Blödsinn lese ich hier leider oft.

Wer meinen thread und auch den von ru-power kennt, der weiß wie es bei uns vor ein paar jahren aussah.

Außerdem spreche ich auf nichts außer Fin und Dut bzw jetzt Seti gut an. Also bitte ich dieses merkwürdige Argument zu lassen.

Subject: Aw: Setipirant Anwenderthread - Teil 2
Posted by [Gorilla](#) on Mon, 30 May 2016 14:03:47 GMT
[View Forum Message](#) <> [Reply to Message](#)

Ansichtssache. Richtiger HA bedeutet für mich nicht das man mit 5mg Seti oder bissl Fin, Dut alles einfriert bzw. regneriert.

Deswegen seid ihr beiden ja auch bissl ausser Konkurrenz hier. Solche Fälle gibt's auch nicht oft. Aber natürlich gut für euch

Subject: Aw: Setipirant Anwenderthread - Teil 2
Posted by [Haar2O](#) on Mon, 30 May 2016 15:02:23 GMT
[View Forum Message](#) <> [Reply to Message](#)

Gorilla schrieb am Mon, 30 May 2016 16:03Ansichtssache. Richtiger HA bedeutet für mich nicht das man mit 5mg Seti oder bissl Fin, Dut alles einfriert bzw. regneriert.

Die Definition von "richtigem HA" bestimmt also der Fakt, wie stark man auf ein Medi respondet und nicht der Ausgangsstatus? !

Naja....is auch wurscht.

Btt....

Subject: Aw: Setipirant Anwenderthread - Teil 2
Posted by [Nomadd](#) on Mon, 30 May 2016 19:55:26 GMT
[View Forum Message](#) <> [Reply to Message](#)

Haar2O schrieb am Mon, 30 May 2016 06:35chribe schrieb am Mon, 30 May 2016 00:29Anscheint geht nun die Phase 2 Studie los. Getestet wird 1000 mg am Tag, oral.

<https://clinicaltrials.gov/ct2/show/study/NCT02781311>

Danke für die Info.....man darf gespannt sein.
1000+ mg sind schon einiges. Wenn oral tatsächlich solche Mengen benötigt werden,
könnten die angewandten 30 mg topisch bei vielen u.U viel zu wenig sein.
Toi Toi Toi.
Hoffentlich wird das was.

wobei 1000mg am Tag.... das ja immerhin ein Gramm... Nebenwirkungen incoming?

September 2017 macht ungefähr eineinhalb Jahre.

Subject: Aw: Setiprant Anwenderthread - Teil 2
Posted by [Pandemonium](#) on Mon, 30 May 2016 20:45:26 GMT
[View Forum Message](#) <> [Reply to Message](#)

MM87 schrieb am Mon, 30 May 2016 21:55September 2017 macht ungefähr eineinhalb Jahre.
Hoffentlich sickern in der Zeit mal ein paar Zwischenergebnisse durch.

Subject: Aw: Setiprant Anwenderthread - Teil 2
Posted by [Haar2O](#) on Tue, 31 May 2016 04:27:33 GMT
[View Forum Message](#) <> [Reply to Message](#)

MM87 schrieb am Mon, 30 May 2016 21:55

September 2017 macht ungefähr eineinhalb Jahre.
Allerdings, selbst wenn die Ergebnisse ausreichend gut sind, kommt es danach zur Phase 3
Studie (die nochmal ähnlich lange dauern wird) + Zulassung.
Also vor 2020 braucht man damit nicht rechnen.

Subject: Aw: Setiprant Anwenderthread - Teil 2
Posted by [Malledive](#) on Tue, 31 May 2016 06:19:14 GMT
[View Forum Message](#) <> [Reply to Message](#)

wo bleiben die wohlhabenden von haarausfall geplagten kids, die sich einfach mal n kg seti for
research purposes leisten können? dann gäb's resultate in 3-6 monaten..

Subject: Aw: Setiprant Anwenderthread - Teil 2
Posted by [chrife](#) on Tue, 31 May 2016 08:29:03 GMT
[View Forum Message](#) <> [Reply to Message](#)

Malledive schrieb am Tue, 31 May 2016 08:19wo bleiben die wohlhabenden von haarausfall
geplagten kids, die sich einfach mal n kg seti for research purposes leisten können? dann
gäb's resultate in 3-6 monaten..

Das bringt dir aber auch nichts oder willst du dann 365 g Seti odern für ein Jahr, falls es wirkt?

Subject: Aw: Setipirant Anwenderthread - Teil 2
Posted by [Malledive](#) on Tue, 31 May 2016 08:32:17 GMT
[View Forum Message](#) <> [Reply to Message](#)

das würde wirkung belegen, durch n massenansturm kann's dann auch günstiger produziert werden.

Subject: Aw: Setipirant Anwenderthread - Teil 2
Posted by [Nomadd](#) on Tue, 31 May 2016 10:10:48 GMT
[View Forum Message](#) <> [Reply to Message](#)

Haar2O schrieb am Tue, 31 May 2016 06:27MM87 schrieb am Mon, 30 May 2016 21:55

September 2017 macht ungefähr eineinhalb Jahre.
Allerdings, selbst wenn die Ergebnisse ausreichend gut sind, kommt es danach zur Phase 3 Studie (die nochmal ähnlich lange dauern wird) + Zulassung.
Also vor 2020 braucht man damit nicht rechnen.

Jup!
Na dann hoffen wir mal, dass SETI unser aller Erlöser ist
Eineinhalb Jahre für Ergebnisse ist noch überschaubar.... dann wissen wir wenigstens ob an SETI was dran ist.

Subject: Aw: Setipirant Anwenderthread - Teil 2
Posted by [Jürgen87](#) on Wed, 08 Jun 2016 07:21:47 GMT
[View Forum Message](#) <> [Reply to Message](#)

Die Flitzpiepen knallen ja wieder mal alle durch wegen den hohen oralen Dosen die getestet werden.

Aber wenn man mal die Erfahrungsberichte anschaut, dann sehe ich doch einige Nebenwirkungen von topischer ANwendung im Bereich ab 3%.
Nämlich Schlafstörungen.

Dem gegenüber steht, dass ich jetzt immerhin zweimal gelesen habe, dass auch recht hohe orale Dosen von 500mg keine Schlafstörungen bei den gleichen Leuten verursachen.

-> Orale Einnahme nicht / wenig effektiv, topische Aufnahme durchaus auch mit 3% gegeben!!!
Wirksamkeit noch fraglich.

Subject: Aw: Setipirant Anwenderthread - Teil 2
Posted by [Gebirgskuchen](#) on Wed, 08 Jun 2016 08:13:32 GMT
[View Forum Message](#) <> [Reply to Message](#)

Die 3% müssen erstmal ein vernünftiges Vehikel finden...

Subject: Aw: Setipirant Anwenderthread - Teil 2
Posted by [Aristo084](#) on Wed, 08 Jun 2016 08:28:42 GMT
[View Forum Message](#) <> [Reply to Message](#)

Pilos sagt, dass über 2% nix mehr bringt.

Subject: Aw: Setipirant Anwenderthread - Teil 2
Posted by [Jürgen87](#) on Wed, 08 Jun 2016 09:14:48 GMT
[View Forum Message](#) <> [Reply to Message](#)

Gebirgskuchen schrieb am Wed, 08 June 2016 10:13 Die 3% müssen erstmal ein vernünftiges Vehikel finden...
Wenn die 3% Schlafstörungen verursachen, ist das Vehikel in Ordnung. Vielleicht sogar zu hoch dosiert, eventuell würden sogar weniger reichen und keine Schlafstörungen verursachen.

Subject: Aw: Setipirant Anwenderthread - Teil 2
Posted by [madmaxx](#) on Wed, 08 Jun 2016 09:30:44 GMT
[View Forum Message](#) <> [Reply to Message](#)

Ich werd die Tage mal das Vehikel von Swiss ausprobieren.
Werde berichten.

Subject: Aw: Setipirant Anwenderthread - Teil 2
Posted by [Disasteride](#) on Sat, 11 Jun 2016 14:03:45 GMT
[View Forum Message](#) <> [Reply to Message](#)

<https://www.flickr.com/photos/138329692@N04/24230463904/>

"Hair follicles from a subset of alopecia patients exhibited no growth inhibition by PGD2, indicating the existence of PGD2 responding and non-responding individuals. We identified SNPs in the CRTH2/DP2 gene that are associated with sensitivity to PGD2 inhibition of hair growth."

Vielleicht ist das der Grund, weshalb Seti jemandem hilft und dem anderen nicht?
Natürlich, das bedeutet auch dass es noch andere Faktoren sind, die Haarausfall verursachen,

und PGD2 ist nur ein kleines Stück des Puzzles.

Subject: Aw: Setipirant Anwenderthread - Teil 2
Posted by [Nomadd](#) on Tue, 14 Jun 2016 01:37:24 GMT
[View Forum Message](#) <> [Reply to Message](#)

Disasteride schrieb am Sat, 11 June 2016
16:03<https://www.flickr.com/photos/138329692@N04/24230463904/>

"Hair follicles from a subset of alopecia patients exhibited no growth inhibition by PGD2, indicating the existence of PGD2 responding and non-responding individuals. We identified SNPs in the CRTH2/DP2 gene that are associated with sensitivity to PGD2 inhibition of hair growth."

Vielleicht ist das der Grund, weshalb Seti jemandem hilft und dem anderen nicht?
Natürlich, das bedeutet auch dass es noch andere Faktoren sind, die Haarausfall verursachen, und PGD2 ist nur ein kleines Stück des Puzzles.

Lässt sich bei vielen Medikamenten beobachten....
Ist z.B. bei SSRIs nicht anders: Die wirken bei einem hohen Prozentsatz der Leute nicht, wegen vergleichbarer Gründe.

Subject: Aw: Setipirant Anwenderthread - Teil 2
Posted by [sweesh1](#) on Mon, 20 Jun 2016 14:40:55 GMT
[View Forum Message](#) <> [Reply to Message](#)

Kann hier jemand nochmal sagen wo man Seti momentan bestellen kann?

Subject: Aw: Setipirant Anwenderthread - Teil 2
Posted by [Gebirgskuchen](#) on Fri, 24 Jun 2016 17:54:06 GMT
[View Forum Message](#) <> [Reply to Message](#)

Mir ist neuerdings aufgefallen, dass sich immer etwas am Rand ringsrum des Braunglases bildet. Sind das Pulverreste? Kann eigentlich nicht sein, da ich das Glas nur ganz leicht schwenke. Eventuell kommt das auch einfach vom Erwärmen. Oder ist das einfach nur Feuchtigkeit?

Ja, es ist auch leichter ein Bodensatz zu sehen. Mal bildet er sich verstärkt, mal nicht. Da kann man einfach nichts gegen tun, auch bei nur 1% Konzentration.

Grüße

File Attachments

1) [DSC_0077.JPG](#), downloaded 72 times



Subject: Aw: Setipirant Anwenderthread - Teil 2
Posted by [icer1985](#) on Fri, 24 Jun 2016 19:22:03 GMT
[View Forum Message](#) <> [Reply to Message](#)

Gebirgskuchen schrieb am Fri, 24 June 2016 19:54Mir ist neuerdings aufgefallen, dass sich immer etwas am Rand ringsrum des Braunglases bildet. Sind das Pulverreste? Kann eigentlich nicht sein, da ich das Glas nur ganz leicht schwenke. Eventuell kommt das auch einfach vom Erwärmen. Oder ist das einfach nur Feuchtigkeit?

Ja, es ist auch leichter ein Bodensatz zu sehen. Mal bildet er sich verstärkt, mal nicht. Da kann man einfach nichts gegen tun, auch bei nur 1% Konzentration.

Grüße

Hmm, mischt du immer frisch an oder für ein paar Tage? Also ich habe keinen Bodensatz und erwärme auch nicht... aber ich mische jeden Abend frisch, daher reinige ich auch immer das Gefäß jedes mal schnell mit etwas Alk.

Diese Reste am oberen Rand hatte ich damals aber auch, da ich das Zeug nie erwärmt habe, würde ich meinen das ist Seti-Rückstand. Fühlt es sich denn körnig an oder geht es wie Wasser weg?

Subject: Aw: Setipirant Anwenderthread - Teil 2
Posted by [Gebirgskuchen](#) on Fri, 24 Jun 2016 19:28:36 GMT
[View Forum Message](#) <> [Reply to Message](#)

Ich mische immer für 5 Tage sprich 10ml. Reinigen tue ich das Glas auch immer mit Alk, wenn ich wieder neu mische. Also ich bin mal mit einem länglichen Pulverspachtel drangegangen und konnte keine hellen Reste erkennen. Allerdings muss ich das Glas schon gründlich mit Alk durchspülen, damit diese Reste weggehen.
Naja, so viel Pulver wird es wohl nicht sein. Mische ja nicht umsonst mit 110mg anstatt 100mg, damit ich etwas Spiel habe.

Subject: Aw: Setipirant Anwenderthread - Teil 2
Posted by [icer1985](#) on Fri, 24 Jun 2016 19:32:58 GMT
[View Forum Message](#) <> [Reply to Message](#)

Gebirgskuchen schrieb am Fri, 24 June 2016 21:28Ich mische immer für 5 Tage sprich 10ml. Reinigen tue ich das Glas auch immer mit Alk, wenn ich wieder neu mische. Also ich bin mal mit einem länglichen Pulverspachtel drangegangen und konnte keine hellen Reste erkennen. Allerdings muss ich das Glas schon gründlich mit Alk durchspülen, damit diese Reste weggehen.
Naja, so viel Pulver wird es wohl nicht sein. Mische ja nicht umsonst mit 110mg anstatt 100mg, damit ich etwas Spiel habe.

Spricht ja dann eher für Seti (gerade weil das so übelst feines Pulver ist), viel ist das dann

aber eh nicht. Ausser du mixt noch irgendwas anders in die Mischung, was sowas ausbilden kann... aber eher unwahrscheinlich.

Subject: Aw: Setipirant Anwenderthread - Teil 2
Posted by [Gebirgskuchen](#) on Fri, 24 Jun 2016 21:32:04 GMT
[View Forum Message](#) <> [Reply to Message](#)

Nene, nur Seti.

Subject: Aw: Setipirant Anwenderthread - Teil 2
Posted by [haireinspaziert](#) on Fri, 24 Jun 2016 23:23:06 GMT
[View Forum Message](#) <> [Reply to Message](#)

womit mischst du denn? was ist dein Vehikel und habt ihr ehentuell unterschiedliche? Bei mir ist es mal ausgefallen und mal nicht bei gleicher dosis....weird. Denkst du 1%ige Lösung genügt?

Subject: Aw: Setipirant Anwenderthread - Teil 2
Posted by [Gebirgskuchen](#) on Fri, 24 Jun 2016 23:46:06 GMT
[View Forum Message](#) <> [Reply to Message](#)

Weingeist und Butandiol. Bei mir fällt es auch mal mehr mal weniger aus. Klingt einfach an der miesen Konsistenz des Pulvers. 1% reichen nach Pilos. Mehr als 2 sollten es nicht sein.

Subject: Aw: Setipirant Anwenderthread - Teil 2
Posted by [sweesh1](#) on Sat, 25 Jun 2016 01:48:06 GMT
[View Forum Message](#) <> [Reply to Message](#)

rechemco.net

vertrauenswürdig?

Subject: Aw: Setipirant Anwenderthread - Teil 2
Posted by [Aristo084](#) on Sat, 25 Jun 2016 06:51:53 GMT
[View Forum Message](#) <> [Reply to Message](#)

haireinspaziert schrieb am Sat, 25 June 2016 01:23 womit mischst du denn? was ist dein Vehikel und habt ihr ehentuell unterschiedliche? Bei mir ist es mal ausgefallen und mal nicht bei gleicher dosis....weird. Denkst du 1%ige Lösung genügt?

Wenn es ausfällt, einfach wieder neu erhitzen, fertig. Deswegen nicht einfach weg schütten,

nur weil es ausgefallen ist.

Subject: Aw: Setipirant Anwenderthread - Teil 2
Posted by [Gebirgskuchen](#) on Sat, 25 Jun 2016 08:54:44 GMT
[View Forum Message](#) <> [Reply to Message](#)

Bei mir fällt immer ein gewisser Teil aus. Da kann ich den Bodensatz so oft abkratzen und erhitzen und in literweise Butandiol ertrinken, wie ich will.

Subject: Aw: Setipirant Anwenderthread - Teil 2
Posted by [Nemesis](#) on Sat, 25 Jun 2016 09:06:50 GMT
[View Forum Message](#) <> [Reply to Message](#)

Gebirgskuchen schrieb am Sat, 25 June 2016 10:54Bei mir fällt immer ein gewisser Teil aus. Da kann ich den Bodensatz so oft abkratzen und erhitzen und in literweise Butandiol ertrinken, wie ich will.

Jap, nach 3 Monaten ist das Braunglas dann spätestens komplett versaut.

Subject: Aw: Setipirant Anwenderthread - Teil 2
Posted by [Nomadd](#) on Sun, 26 Jun 2016 01:26:44 GMT
[View Forum Message](#) <> [Reply to Message](#)

@Anwender: Schon irgendeine positive Wirkung festgestellt?

Subject: Aw: Setipirant Anwenderthread - Teil 2
Posted by [Nemesis](#) on Sun, 26 Jun 2016 09:25:48 GMT
[View Forum Message](#) <> [Reply to Message](#)

Ich kriege einfach mega Schuppen von Seti.

Subject: Aw: Setipirant Anwenderthread - Teil 2
Posted by [Haar2O](#) on Sun, 26 Jun 2016 09:28:53 GMT
[View Forum Message](#) <> [Reply to Message](#)

Nemesis schrieb am Sun, 26 June 2016 11:25Ich kriege einfach mega Schuppen von Seti. Wenn das gelbliche Schuppen sind, dann ist es wohl nicht penetrierter Wirkstoff, sofern das Seti aus dem ersten GB stammt. Hatte ich anfangs auch als ich es noch im normalen Vehikel hatte. Ansonsten ist es das Vehikel selbst.

Subject: Aw: Setipirant Anwenderthread - Teil 2
Posted by [Nemesis](#) on Sun, 26 Jun 2016 09:29:55 GMT
[View Forum Message](#) <> [Reply to Message](#)

Nene, dachte ich auch zuerst, sind aber definitiv Haut-Schuppen. Habe es mir mal ganz genau angeschaut.

Subject: Aw: Setipirant Anwenderthread - Teil 2
Posted by [icer1985](#) on Sun, 26 Jun 2016 09:35:27 GMT
[View Forum Message](#) <> [Reply to Message](#)

Haar20 schrieb am Sun, 26 June 2016 11:28 Wenn das gelbliche Schuppen sind, dann ist es wohl nicht penetrierter Wirkstoff, sofern das Seti aus dem ersten GB stammt. Hatte ich anfangs auch als ich es noch im normalen Vehikel hatte. Ansonsten ist es das Vehikel selbst.

Das stimmt auch nicht unbedingt! Hatte auch gelbliche Schuppen und die Befürchtung das sei angetrocknetes und nicht penetriertes Seti... habe dann einen Tipp von pilos befolgt und konnte den angetrockneten Wirkstoff zumindest bei mir ausschließen: einfach ein oder zwei Schuppen in etwas Ethanol legen - löst sich die "Schuppe", war es wohl angetrocknetes Seti (oder was auch immer), löst sie sich nicht auf, ist es Haut.

Und nochmal ganz am Rand - habe Seti von 30mg testweise auf 35mg erhöht und dabei wieder vermehrt das mit den Schlafproblemen festgestellt. Nach einer Zeit gewöhnt sich der Körper aber dran.

Subject: Aw: Setipirant Anwenderthread - Teil 2
Posted by [Gebirgskuchen](#) on Sun, 26 Jun 2016 09:45:10 GMT
[View Forum Message](#) <> [Reply to Message](#)

Alkohol trocknet halt die Kopfhaut auch aus. Von daher sind etwas Schuppen vollkommen normal. Habe ich auch leicht. Ein bisschen durch die Haare wuscheln und alles ist weg.

Subject: Aw: Setipirant Anwenderthread - Teil 2
Posted by [Nemesis](#) on Sun, 26 Jun 2016 11:56:54 GMT
[View Forum Message](#) <> [Reply to Message](#)

Es liegt nicht am Alkohol. Nehme RU in Alk bald 3 Jahre und hatte nie Probleme. Erst unter Seti mega Schuppen. In dem Monat wo ich es abgesetzt habe weg, jetzt wieder da.

Ich bin hier einige Jahre dabei und habe über 3000 Beiträge. Wenn ich sage, dass ich von Seti Schuppen bekomme, dann kann man mir das glauben.

Subject: Aw: Setipirant Anwenderthread - Teil 2
Posted by [Gebirgskuchen](#) on Sun, 26 Jun 2016 12:03:12 GMT
[View Forum Message](#) <> [Reply to Message](#)

Die Anzahl der Beiträge sagt nichts aus, denn dann müsste Norwood der Messiahs sein.

Aber ich glaube dir das schon, wenn es wirklich exakt dann geschuppt hat, als du Seti in dein Regimen dazugepackt hast!

Subject: Aw: Setipirant Anwenderthread - Teil 2
Posted by [Nemesis](#) on Sun, 26 Jun 2016 12:12:52 GMT
[View Forum Message](#) <> [Reply to Message](#)

Als ich meinen Beitrag verfasste, war mir auch bereits bewusst, dass zumindest dieses Argument in den Boden gestampft wird, wenn jemand die Norwood-Karte ausspielt.

Subject: Aw: Setipirant Anwenderthread - Teil 2
Posted by [Haar2O](#) on Sun, 26 Jun 2016 14:16:05 GMT
[View Forum Message](#) <> [Reply to Message](#)

[quote title=Nemesis schrieb am Sun, 26 June 2016 14:12]Als ich meinen Beitrag verfasste, war mir auch bereits bewusst, dass zumindest dieses Argument in den Boden gestampft wird, wenn jemand die Norwood-Karte ausspielt. [/quote]
Dann spiel ich mal mit und lege noch ne Foxi-Karte ...Spaß beiseite. Dann ist es bei dir halt so

Subject: Aw: Setipirant Anwenderthread - Teil 2
Posted by [Mane](#) on Thu, 30 Jun 2016 11:46:25 GMT
[View Forum Message](#) <> [Reply to Message](#)

Ich erwäge derzeit Seti als Alternative zu Finasterid, das möchte ich nicht mehr nehmen wegen der typischen Nebenwirkungen. Hat es denn inzwischen mal jemand als orale Version probiert oder ist der Wirkstoff dafür noch zu teuer? Bezüglich dessen, dass manche hier Nebenwirkungen durch die topische Anwendung spüren: Manche Wirkstoffe, wie z.B. Koffein können sehr gut die Hautbarriere durchqueren. So reichert eine koffeinhaltige Creme das Blutplasma an, wie eine ordentliche Tasse Kaffee. Ist natürlich von Substanz zu Substanz anders.

Subject: Aw: Setipirant Anwenderthread - Teil 2
Posted by [bashrule](#) on Fri, 01 Jul 2016 13:48:35 GMT
[View Forum Message](#) <> [Reply to Message](#)

Kann nur die SAGA GBs empfehlen, die durch Ziom organisiert werden. Professioneller geht es

nicht. Der Administrator antwortet auf jede Frage sofort. 1A Ware, alles dokumentiert inkl. Sicherheitsdatenblättern und Analysen. Ausserdem luftdicht verschweißt in Plastikcontainern. Dann noch super Preise. Besser geht es nicht. Abwicklung läuft über den purelab shop.

Subject: Aw: Setipirant Anwenderthread - Teil 2
Posted by [Nomadd](#) on Fri, 01 Jul 2016 16:36:30 GMT

[View Forum Message](#) <> [Reply to Message](#)

Mane schrieb am Thu, 30 June 2016 13:46Ich erwäge derzeit Seti als Alternative zu Finasterid, das möchte ich nicht mehr nehmen wegen der typischen Nebenwirkungen. Hat es denn inzwischen mal jemand als orale Version probiert oder ist der Wirkstoff dafür noch zu teuer? Bezüglich dessen, dass manche hier Nebenwirkungen durch die topische Anwendung spüren: Manche Wirkstoffe, wie z.B. Koffein können sehr gut die Hautbarriere durchqueren. So reichert eine koffeinhaltige Creme das Blutplasma an, wie eine ordentliche Tasse Kaffee. Ist natürlich von Substanz zu Substanz anders.

Dazu müsstest Du dich in den englisch-sprachigen Foren umgucken, wie z.B. hairlosstalk und baldtruthtalk. Dort wird das Zeug überwiegend oral eingenommen, während wir hier in Deutschland eher auf der Topical-Welle reiten...

Subject: Aw: Setipirant Anwenderthread - Teil 2
Posted by [Gorilla](#) on Sat, 02 Jul 2016 09:35:30 GMT

[View Forum Message](#) <> [Reply to Message](#)

bashrule schrieb am Fri, 01 July 2016 15:48Kann nur die SAGA GBs empfehlen, die durch Ziom organisiert werden. Professioneller geht es nicht. Der Administrator antwortet auf jede Frage sofort. 1A Ware, alles dokumentiert inkl. Sicherheitsdatenblättern und Analysen. Ausserdem luftdicht verschweißt in Plastikcontainern. Dann noch super Preise. Besser geht es nicht. Abwicklung läuft über den purelab shop.

Ist es immer noch so gelb bröckelig ? Wie löst es sich mittlerweile ?

Subject: Aw: Setipirant Anwenderthread - Teil 2
Posted by [bashrule](#) on Sat, 02 Jul 2016 10:06:02 GMT

[View Forum Message](#) <> [Reply to Message](#)

Gorilla schrieb am Sat, 02 July 2016 11:35bashrule schrieb am Fri, 01 July 2016 15:48Kann nur die SAGA GBs empfehlen, die durch Ziom organisiert werden. Professioneller geht es nicht. Der Administrator antwortet auf jede Frage sofort. 1A Ware, alles dokumentiert inkl. Sicherheitsdatenblättern und Analysen. Ausserdem luftdicht verschweißt in Plastikcontainern. Dann noch super Preise. Besser geht es nicht. Abwicklung läuft über den purelab shop.

Ist es immer noch so gelb bröckelig ? Wie löst es sich mittlerweile ?
Nee, ist recht weiß. In weingeist kann man bis zu 3% lösen und es bleibt tagelang stabil.

Subject: Aw: Setipirant Anwenderthread - Teil 2
Posted by [icer1985](#) on Sat, 02 Jul 2016 16:59:10 GMT
[View Forum Message](#) <> [Reply to Message](#)

bashrule schrieb am Sat, 02 July 2016 12:06Nee, ist recht weiß. In weingeist kann man bis zu 3% lösen und es bleibt tagelang stabil.

Wie geht da denn, wenn es auch Seti ist?! Sorry, bin bei Chemie nicht so der Knaller, aber wie kann sich der gleiche Wirkstoff besser lösen bzw. weißer sein?

Subject: Aw: Setipirant Anwenderthread - Teil 2
Posted by [andal](#) on Sat, 02 Jul 2016 17:27:24 GMT
[View Forum Message](#) <> [Reply to Message](#)

ziom hat es doch getestet, hatte es nur überflogen, aber ohne dmi ist es doch immer ausgefallen?, ich guck auch gerne nochmal, vielleicht war ich zu schnell,

aus eigener erfahrung, hatte es schon geschrieben, poly 80 hält es bei mir dauerhaft stabil, allerdings auch geringe %, aber viel besser als alc + pg alleine...

Subject: Aw: Setipirant Anwenderthread - Teil 2
Posted by [bashrule](#) on Sat, 02 Jul 2016 17:49:44 GMT
[View Forum Message](#) <> [Reply to Message](#)

In Alkohol und pg ist es auch stabil geblieben bei zioms tests. Er sagt es ist weisser, weil sie andere Chemikalien benutzt haben zum syntetisieren als bei der ersten charge.

Subject: Aw: Setipirant Anwenderthread - Teil 2
Posted by [Nomadd](#) on Sat, 02 Jul 2016 18:48:27 GMT
[View Forum Message](#) <> [Reply to Message](#)

Ob Seti auch gegen übermäßiges Körperhaarwachstum (Brust, Bauch, Beine, Bikini) helfen könnte?
Ich verliere zwar auf dem Kopf Haare, dafür bekomme ich am Rest des Körpers immer mehr Haare....

Subject: Aw: Setipirant Anwenderthread - Teil 2
Posted by [Haar2O](#) on Sat, 02 Jul 2016 19:17:25 GMT
[View Forum Message](#) <> [Reply to Message](#)

icer1985 schrieb am Sat, 02 July 2016 18:59 bashrule schrieb am Sat, 02 July 2016 12:06 Nee, ist recht weiß. In weingeist kann man bis zu 3% lösen und es bleibt tagelang stabil.

Wie geht da denn, wenn es auch Seti ist?! Sorry, bin bei Chemie nicht so der Knaller, aber wie kann sich der gleiche Wirkstoff besser lösen bzw. weißer sein?
Höherer Reinheitsgrad und anderes Lösungsmittel würde ich mal vermuten.

Subject: Aw: Setipirant Anwenderthread - Teil 2
Posted by [icer1985](#) on Sat, 02 Jul 2016 20:42:36 GMT
[View Forum Message](#) <> [Reply to Message](#)

bashrule schrieb am Sat, 02 July 2016 19:49 In Alkohol und pg ist es auch stabil geblieben bei zioms tests. Er sagt es ist weisser, weil sie andere Chemikalien benutzt haben zum syntetisieren als bei der ersten charge.

Naja, dass mit der Synthese-Chemikalie macht ja ggf. echt noch Sinn (Farbe), aber mit dem Alk+PG und "stabil", ich weiß ja nicht... Bei dem "alten" Seti flockt es bei mir schon nach einer Stunde spätestens (Ethanol 96%+PG). Daher jeden Abend frisch...

Haar2O schrieb am Sat, 02 July 2016 21:17 Höherer Reinheitsgrad und anderes Lösungsmittel würde ich mal vermuten.

Noch höherer Reinheitsgrad als beim letzten GB? Dachte wir waren da schon bei 99, irgendwas Prozent (habe die Unterlagen gerade nicht vorliegen). Anderes "Lösungsmittel" scheinbar ja nicht, wenn in Alk+PG (ausser du meinst das Lösungsmittel bezogen auf die Sythese, dann sorry.)

Gut, ist am Ende jetzt eh im Trüben fischen, also abwarten. Wobei, ich habe bestimmt noch mind. 13 Gramm von dem gelben Klumpenpulver...

Und bevor es wieder heißt: "buhuhuhu, spammt doch nicht wieder den ganzen Beitrag zu", ich sag nix mehr...

Subject: Aw: Setipirant Anwenderthread - Teil 2
Posted by [Haar2O](#) on Sun, 03 Jul 2016 06:42:47 GMT
[View Forum Message](#) <> [Reply to Message](#)

Laut pilos hatte die gelbe charge eine Reinheit von ca. 95% wenn ich mich richtig erinnere. Und ja : bezogen auf die Synthese

Subject: Aw: Setipirant Anwenderthread - Teil 2
Posted by [bashrule](#) on Sun, 03 Jul 2016 10:00:33 GMT

[View Forum Message](#) <> [Reply to Message](#)

[quote title=icer1985 schrieb am Sat, 02 July 2016 22:42]bashrule schrieb am Sat, 02 July 2016 19:49In Alkohol und pg ist es auch stabil geblieben bei zioms tests. Er sagt es ist weisser, weil sie andere Chemikalien benutzt haben zum syntetisieren als bei der ersten charge.

Naja, dass mit der Synthese-Chemikalie macht ja ggf. echt noch Sinn (Farbe), aber mit dem Alk+PG und "stabil", ich weiß ja nicht... Bei dem "alten" Seti flockt es bei mir schon nach einer Stunde spätestens (Ethanol 96%+PG). Daher jeden Abend frisch...

Ich hab das gelbe auch noch und das kann ich auch 3% in weingeist lösen und mit 25% pg anteil bleibt es dann stabil. Das weingeist zeug funzt recht gut mit seti.

Subject: Aw: Setipirant Anwenderthread - Teil 2
Posted by [Gorilla](#) on Sun, 03 Jul 2016 10:35:07 GMT

[View Forum Message](#) <> [Reply to Message](#)

Was gibt's eigentlich noch so ein Ersatz für PG ausser Butandiol ? Wobei man bei BD ja nicht wirklich weis ob es gut für Haare/Kopfhaut ist oder?

Einerseits hab ich null jucken im Vergleich zu PG, aber dennoch ist es irgendwie eine unbestätigte Sache.

Subject: Aw: Setipirant Anwenderthread - Teil 2
Posted by [Gebirgskuchen](#) on Sun, 03 Jul 2016 11:00:45 GMT

[View Forum Message](#) <> [Reply to Message](#)

Also ich nutze Butandiol, da es wesentlich Kopfhaut-schonender ist als PG. Das konnte ich zumindest während meiner RU Zeit herausfinden. Allerdings muss ich jetzt nach 2 Monaten Seti feststellen, dass meine Kopfhaut langsam anfängt zu jucken und zu schuppen. Aber bei 96% Weingeist ist das ja auch kein Wunder...da ist PG das kleinere Übel, denke ich.

Subject: Aw: Setipirant Anwenderthread - Teil 2
Posted by [bashrule](#) on Sun, 03 Jul 2016 11:38:24 GMT

[View Forum Message](#) <> [Reply to Message](#)

Gebirgskuchen schrieb am Sun, 03 July 2016 13:00Also ich nutze Butandiol, da es wesentlich Kopfhaut-schonender ist als PG. Das konnte ich zumindest während meiner RU Zeit herausfinden. Allerdings muss ich jetzt nach 2 Monaten Seti feststellen, dass meine Kopfhaut langsam anfängt zu jucken und zu schuppen. Aber bei 96% Weingeist ist das ja auch kein Wunder...da ist PG das kleinere Übel, denke ich.

Ich wäre auch froh, wenn man den Alkoholanteil in der Mische nach dem Lösen noch mit irgendetwas strecken könnte und es trotzdem stabil bliebe.

Ziom hat die neue Charge mit Ethanol + PG + DMI über Tage getestet und es ist stabil geblieben. Ich glaube so 20% DMI Anteil. Nur DMI bekommt man hier nur zu horrenden Preisen.

Irgendjemand noch ne Idee, wie man Alkoholanteil runter bekommt?

Subject: Aw: Setipirant Anwenderthread - Teil 2
Posted by [Gorilla](#) on Sun, 03 Jul 2016 11:48:15 GMT
[View Forum Message](#) <> [Reply to Message](#)

bashrule schrieb am Sun, 03 July 2016 13:38 Gebirgskuchen schrieb am Sun, 03 July 2016 13:00 Also ich nutze Butandiol, da es wesentlich Kopfhaut-schonender ist als PG. Das konnte ich zumindest während meiner RU Zeit herausfinden. Allerdings muss ich jetzt nach 2 Monaten Seti feststellen, dass meine Kopfhaut langsam anfängt zu jucken und zu schuppen. Aber bei 96% Weingeist ist das ja auch kein Wunder...da ist PG das kleinere Übel, denke ich. Ich wäre auch froh, wenn man den Alkoholanteil in der Mische nach dem Lösen noch mit irgendetwas strecken könnte und es trotzdem stabil bliebe. Ziom hat die neue Charge mit Ethanol + PG + DMI über Tage getestet und es ist stabil geblieben. Ich glaube so 20% DMI Anteil. Nur DMI bekommt man hier nur zu horrenden Preisen. Irgendjemand noch ne Idee, wie man Alkoholanteil runter bekommt?

Vielleicht mit 40 % Vodka strecken ?

Subject: Aw: Setipirant Anwenderthread - Teil 2
Posted by [bashrule](#) on Sun, 03 Jul 2016 11:53:28 GMT
[View Forum Message](#) <> [Reply to Message](#)

Zitat:

Vielleicht mit 40 % Vodka strecken ?
Stimmt. Versuch macht Kluch. Werd ich mal probieren.

Subject: Aw: Setipirant Anwenderthread - Teil 2
Posted by [icer1985](#) on Sun, 03 Jul 2016 12:43:14 GMT
[View Forum Message](#) <> [Reply to Message](#)

Haar20 schrieb am Sun, 03 July 2016 08:42 Laut pilos hatte die gelbe charge eine Reinheit von ca. 95% wenn ich mich richtig erinnere. Eben nochmal bei ziom nachgehakt: 99,8%!

bashrule schrieb am Sun, 03 July 2016 12:00 Ich hab das gelbe auch noch und das kann ich auch 3% in weinheist lösen und mit 25% pg anteil bleibt es dann stabil. Das weingeist zeug funzt recht gut mit seti. Echt? Erhitzt du? Bei mir flockt es ebi der gleichen/ähnlichen Mischung bzw. trübt kurze Zeit später ein - es sollte ja schon klar bleiben...

bashrule schrieb am Sun, 03 July 2016 13:38Ziom hat die neue Charge mit Ethanol + PG + DMI über Tage getestet und es ist stabil geblieben. Ich glaube so 20% DMI Anteil.
20%? Hmm, man soll zwischen 1% und 10% nutzen... bei 20% wäre es mit den Kosten kein Wunder.

Subject: Aw: Setipirant Anwenderthread - Teil 2
Posted by [bashrule](#) on Sun, 03 Jul 2016 12:49:02 GMT
[View Forum Message](#) <> [Reply to Message](#)

Zitat:

Echt? Erhitzt du? Bei mir flockt es ebi der gleichen/ähnlichen Mischung bzw. trübt kurze Zeit später ein - es sollte ja schon klar bleiben...

Nee, hau das Seti in den Alk und lasse dann etwas stehen, dann PG dazu. Also bei 3% ist es auch schon grenzwertig, dass sich am Braunglas am Boden etwas absetzt. Die restliche Misch bleibt aber klar.

Aber so 2,5% sind kein Proble.

Wie gesagt, Ziom hat die weisslichere Farbe nicht auf die Reinheit zurückgeführt, sondern das andere Chemikalien zur "Purification" eigesetzt wurden:

"I compare both batches:

- 2nd is definitely less yellow, colorless when dissolved. I asked in laboratory and it is because other reagents (solvents) used while purification process"

Subject: Aw: Setipirant Anwenderthread - Teil 2
Posted by [Haar20](#) on Sun, 03 Jul 2016 12:57:06 GMT
[View Forum Message](#) <> [Reply to Message](#)

@icer

Das ist ja schön und gut

http://www.alopezie.de/fud/index.php/mv/msg/27808/343706/#msg_343706

Subject: Aw: Setipirant Anwenderthread - Teil 2
Posted by [icer1985](#) on Sun, 03 Jul 2016 12:58:54 GMT
[View Forum Message](#) <> [Reply to Message](#)

bashrule schrieb am Sun, 03 July 2016 14:49Nee, hau das Seti in den Alk und lasse dann etwas stehen, dann PG dazu. Also bei 3% ist es auch schon grenzwertig, dass sich am Braunglas am Boden etwas absetzt. Die restliche Misch bleibt aber klar.

Aber so 2,5% sind kein Proble.

Danke für die Info... sehr seltsam, ich nutze aktuell 1,75% Seti (35mg auf 2ml - aber Ethanol 96% mit 1,6ml und PG mit 0,4ml, sprich 80% und 20%. Bei mir wird es selbst damit bei zu langem stehenlassen trüb. Sehr komisch. An der "Verschiebung" (5% mehr Alk, dafür 5% weniger PG) wird es ja nicht liegen... richtig lösen tut es ja nur der Alk.

Haar2O schrieb am Sun, 03 July 2016 14:57 @icer

Das ist ja schön und gut

http://www.alopezie.de/fud/index.php/mv/msg/27808/343706/#msg_343706

Ok, danke für den Link. Ich kann mich am Ende ja nur auf das beziehen, was mir die Unterlagen zeigen. Macht ja am Ende auch alles nichts...

Subject: Aw: Setipirant Anwenderthread - Teil 2

Posted by [Haar2O](#) on Sun, 03 Jul 2016 13:07:15 GMT

[View Forum Message](#) <> [Reply to Message](#)

Wenn man irgendwo im Internet graue Ware bestellt sollte man grundsätzlich davon ausgehen dass einem die Dokumente vornehmlich das zeigen was man sehen will/soll.

Subject: Aw: Setipirant Anwenderthread - Teil 2

Posted by [bashrule](#) on Sun, 03 Jul 2016 13:10:56 GMT

[View Forum Message](#) <> [Reply to Message](#)

Haar2O schrieb am Sun, 03 July 2016 15:07 Wenn man irgendwo im Internet graue Ware bestellt sollte man grundsätzlich davon ausgehen dass einem die Dokumente vornehmlich das zeigen was man sehen will/soll.

Is wohl so.

Allerdings habe ich bei der Geschichte über SAGA ein relativ gutes Gefühl. Finde schon, dass die das sehr professionell abwickeln. Allein schon, dass dir das Zeug in verschweissten Einheiten geschickt wird (wie es sich gehört) und nicht in einem lausigen Zipbag, wie bei anderen (z.T. noch teureren) Quellen so üblich.

Und ich finde die Preise sind i.O.

Btw da fällt mir gerade wieder unsere Vermittlerfreund (weiß gar nicht mehr den Namen) aus dem anderen GB ein. Was der so für ausgedachte Gebühren erhoben hat. Das war was...

Subject: Aw: Setipirant Anwenderthread - Teil 2

Posted by [icer1985](#) on Sun, 03 Jul 2016 13:22:02 GMT

[View Forum Message](#) <> [Reply to Message](#)

Haar2O schrieb am Sun, 03 July 2016 15:07 Wenn man irgendwo im Internet graue Ware bestellt sollte man grundsätzlich davon ausgehen dass einem die Dokumente vornehmlich das zeigen was man sehen will/soll.

Das mag wohl so sein, aber wenn man es generell nicht selbst in einem Labor prüfen lässt, kann man bei allem zweifeln. Ich sehe das wie bashrule, der GB war sauber und durchsichtig, vertraue dem Datenblatt da schon, da es ja auch nochmal unabhängig getestet/bestätigt wurde. Aber wie gesagt, spielt jetzt auch keine große Rolle. Bringt ja auch nichts, da hin und her

zu diskutieren.

Subject: Aw: Setipirant Anwenderthread - Teil 2
Posted by [bashrule](#) on Sun, 03 Jul 2016 18:51:56 GMT
[View Forum Message](#) <> [Reply to Message](#)

andal schrieb am Sat, 02 July 2016 19:27ziom hat es doch getestet, hatte es nur überflogen, aber ohne dmi ist es doch immer ausgefallen?, ich guck auch gerne nochmal, vielleicht war ich zu schnell,

aus eigener erfahrung, hatte es schon geschrieben, poly 80 hält es bei mir dauerhaft stabil, allerdings auch geringe %, aber viel besser als alc + pg alleine...
Hast recht, bei ziom ist es ohne dmi Zugabe ausgefallen.

Subject: Aw: Setipirant Anwenderthread - Teil 2
Posted by [Jürgen87](#) on Mon, 04 Jul 2016 09:42:04 GMT
[View Forum Message](#) <> [Reply to Message](#)

Haar2O schrieb am Sun, 03 July 2016 14:57@icer
Das ist ja schön und gut
http://www.alopezie.de/fud/index.php/mv/msg/27808/343706/#msg_343706
Das ist nicht "unser" Group Buy gewesen!

Subject: Aw: Setipirant Anwenderthread - Teil 2
Posted by [icer1985](#) on Mon, 04 Jul 2016 12:27:17 GMT
[View Forum Message](#) <> [Reply to Message](#)

Jürgen87 schrieb am Mon, 04 July 2016 11:42Haar2O schrieb am Sun, 03 July 2016 14:57@icer
Das ist ja schön und gut
http://www.alopezie.de/fud/index.php/mv/msg/27808/343706/#msg_343706
Das ist nicht "unser" Group Buy gewesen!
Gutes Auge, hast absolut recht. Das fiel mir nichtmal auf... ziom hatte mir das mit den 99,8% ja auch nochmal bestätigt und das glaube ich auch, die Unterlagen waren eindeutig.

Subject: Aw: Setipirant Anwenderthread - Teil 2
Posted by [Haar2O](#) on Mon, 04 Jul 2016 15:25:32 GMT
[View Forum Message](#) <> [Reply to Message](#)

Jürgen87 schrieb am Mon, 04 July 2016 11:42Haar2O schrieb am Sun, 03 July 2016 14:57@icer
Das ist ja schön und gut

http://www.alopezie.de/fud/index.php/mv/msg/27808/343706/#msg_343706

Das ist nicht "unser" Group Buy gewesen!

Yo...ich kenne nur gelbes Seti aus dem ersten GB mit Netcat....was ich ja auch sagte und meinte.

Aber stimmt schon....das kam glaube ich von PHG. Allerdings waren auch diese Dokumente das "eindeutig".....von daher.....aber man soll ja nicht misstrauisch sein.

Subject: Aw: Setipirant Anwenderthread - Teil 2

Posted by [Aristo084](#) on Mon, 04 Jul 2016 17:00:38 GMT

[View Forum Message](#) <> [Reply to Message](#)

Ich bin wohl einer der wenigen, der Seti auf eigene Faust besorgt hat, weil mein erster und letzter Groupbuy in die Hosen ging.

Subject: Aw: Setipirant Anwenderthread - Teil 2

Posted by [northshore81](#) on Mon, 04 Jul 2016 19:08:52 GMT

[View Forum Message](#) <> [Reply to Message](#)

Haar2O schrieb am Sun, 03 July 2016 15:07 Wenn man irgendwo im Internet graue Ware bestellt sollte man grundsätzlich davon ausgehen dass einem die Dokumente vornehmlich das zeigen was man sehen will/soll.

Subject: Aw: Setipirant Anwenderthread - Teil 2

Posted by [bashrule](#) on Tue, 05 Jul 2016 11:36:57 GMT

[View Forum Message](#) <> [Reply to Message](#)

Also ich kann nach drei Monaten Anwendung bis jetzt nur positives berichten. Das Kopfhautjucken ist komplett weg und in dem Bereich, der sozusagen als letztes angefangen hat zu miniaturisieren, also in der Mitte des Oberkopfes hin zu den Seiten im Hinterkopfbereich werden die Haare von Tag zu Tag kräftiger und dunkler. Es sieht so aus, als wenn der Miniaturisierungsprozess umgedreht wird. Auch die schon länger schwachen Härchen werden kräftiger, aber brauchen dann wohl länger. Auch wenn man durch die Haare fährt (9mm) fangen die Haare wieder an an den Fingern zu pieksen, weil sie kräftiger geworden sind. Ich hoffe das geht so weiter und kennt kein Ende.

Wenn ich irgendwann darauf angesprochene werde, was ich mit meinen Haaren gemacht habe, sag ich bescheid. Dann weiß ich endgültig, dass es wirkt.

Und nein, ich werde nicht von Ziom oder purelab gesponsort

Subject: Aw: Setipirant Anwenderthread - Teil 2
Posted by [icer1985](#) on Tue, 05 Jul 2016 11:45:54 GMT
[View Forum Message](#) <> [Reply to Message](#)

@bashrule: Das klingt doch mal sehr gut. Habe das nicht immer auf dem Schirm, nutzt du denn noch andere Sachen? Wie viel mg Seti benutzt du?

Ich teste Seti gerade mit DMI und muss sagen, mit dem lösen (und stabil bleiben) sieht schonmal sehr gut aus (in jedem Fall 1000x besser als Seti in Alk+PG) - aber ein paar Tage testen muss noch sein. Bin durch deinen Beitrag aber etwas positiver gestimmt, weil so einen leichten Seti-Dämpfer hatte ich dann doch schon irgendwie... wobei, du merkst nach 3 Monaten was, ich nutze das Zeug schon fast 8 Monate...

Subject: Aw: Setipirant Anwenderthread - Teil 2
Posted by [bashrule](#) on Tue, 05 Jul 2016 11:53:21 GMT
[View Forum Message](#) <> [Reply to Message](#)

Also ich nehme ca. 25mg ein bis zweimal am Tag. Nix anderes.
Wo hast du das DMI her?

Subject: Aw: Setipirant Anwenderthread - Teil 2
Posted by [icer1985](#) on Tue, 05 Jul 2016 11:59:25 GMT
[View Forum Message](#) <> [Reply to Message](#)

bashrule schrieb am Tue, 05 July 2016 13:53Also ich nehme ca. 25mg ein bis zweimal am Tag.
Nix anderes.
Wo hast du das DMI her?

Nutzt du die 25mg denn pro ml oder 25mg auf 2ml? Ich bin bei 35mg auf 2ml, sprich dann "nur" 17,5mg pro ml.

DMI ist über Umwege aus den USA (lotioncrafter).

Subject: Aw: Setipirant Anwenderthread - Teil 2
Posted by [bashrule](#) on Tue, 05 Jul 2016 12:06:13 GMT
[View Forum Message](#) <> [Reply to Message](#)

25mg in 1ml

Subject: Aw: Setipirant Anwenderthread - Teil 2
Posted by [icer1985](#) on Tue, 05 Jul 2016 12:08:09 GMT
[View Forum Message](#) <> [Reply to Message](#)

bashrule schrieb am Tue, 05 July 2016 14:06:25mg in 1ml

Danke für die Info! Dann hast du natürlich auch eine höhere Dosis und dann ja ggf. sogar 2x täglich... ich werde mal sehen, wie weit ich mit DMSO vllt. eine bessere "Penetration" erreiche, dann sollte die geringere mg-Zahl ja auch reichen. Aber ungelogen, ich finde es top, dass du damit scheinbar Erfolg hast.

Subject: Aw: Setipirant Anwenderthread - Teil 2

Posted by [Jürgen87](#) on Tue, 05 Jul 2016 12:44:41 GMT

[View Forum Message](#) <> [Reply to Message](#)

Ich denke bei Seti ist die Penetration das A und das O. Mit nem Dermaroller kann man da sicher was dran drehen.

In MInox soll mans ja nicht anwenden. In PG + ETH gibts keine stabilen Lösungen und mikrige Lösungen 3% maximal. In der aktuellen Studie werden ja oral auch 1 Gramm (!) daily getestet.

Ich werde das DMI auch hinzufügen, das Zeug wurde in diversen Foren schon mehrfach positiv erwähnt und in den Tests von Ziom bleibt das Seti dort auch am stabilsten bzw. es setzt sich am wenigsten ab.

Subject: Aw: Setipirant Anwenderthread - Teil 2

Posted by [pilos](#) on Tue, 05 Jul 2016 12:53:16 GMT

[View Forum Message](#) <> [Reply to Message](#)

Jürgen87 schrieb am Tue, 05 July 2016 15:44 und mikrige Lösungen 3% maximal. In der aktuellen Studie werden ja oral auch 1 Gramm (!) daily getestet.

na und

wenn man 1gramm auf 75kg verteilt kommen 13,3 mg/kg...bei 15-30mg pro 0,5 kg kopfhaut...ist das mindestens gleichwertig

Subject: Aw: Setipirant Anwenderthread - Teil 2

Posted by [Jürgen87](#) on Tue, 05 Jul 2016 12:56:27 GMT

[View Forum Message](#) <> [Reply to Message](#)

Wenn bloß die Ergebnisse aus der oralen Studie schon da wären!

Subject: Aw: Setipirant Anwenderthread - Teil 2
Posted by [pilos](#) on Tue, 05 Jul 2016 13:00:24 GMT
[View Forum Message](#) <> [Reply to Message](#)

Jürgen87 schrieb am Tue, 05 July 2016 15:56 Wenn bloß die Ergebnisse aus der oralen Studie schon da wären!

wird nix bringen

Subject: Aw: Setipirant Anwenderthread - Teil 2
Posted by [bashrule](#) on Tue, 05 Jul 2016 14:48:23 GMT
[View Forum Message](#) <> [Reply to Message](#)

Jürgen87 schrieb am Tue, 05 July 2016 14:44

In MInox soll mans ja nicht anwenden. In PG + ETH gibts keine stabilen Lösungen und mikrige Lösungen 3% maximal. In der aktuellen Studie werden ja oral auch 1 Gramm (!) daily getestet.

Wir wissen doch gar nicht wie potent die Substanz bei topischer Anwendung ist und wie hoch die Responderrate ist.

Bei Fin topisch löst man doch auch nur seine 5 oder 10mg auf 60ml für 60 Tage Anwendung. Und da spricht keiner von einer schwachen Mischung (und da gibt es sogar positive Studien zu). Mein Ziel war eigentlich nur das lästige jucken zu besiegen, weil ich schon 39 bin und mich schon fast mit HA abgefunden hatte. Meine Freundin findet es btw auch nicht schlimm. Ru hatte bzgl. Kopfhautgefühl btw auch sehr gute Wirkung bei mir gehabt. Musste ich allerdings absetzen weil es mir derbe auf die Augen gegangen ist (und wegen Paranoia wegen diesen Herzgeschichten; bitte jetzt nicht wieder Disku über Ru und Herz anfangen).

Subject: Aw: Setipirant Anwenderthread - Teil 2
Posted by [Haar2O](#) on Tue, 05 Jul 2016 14:59:29 GMT
[View Forum Message](#) <> [Reply to Message](#)

pilos schrieb am Tue, 05 July 2016 15:00 Jürgen87 schrieb am Tue, 05 July 2016 15:56 Wenn bloß die Ergebnisse aus der oralen Studie schon da wären!

wird nix bringen

Ich befürchte auch dass es Seti für den oralen Gebrauch an Affinität und Selektivität

mangeln könnte.....but time will tell.

@bashrule

Danke für den kleinen Bericht.

Subject: Aw: Setiprant Anwenderthread - Teil 2
Posted by [KI0pp0](#) on Tue, 05 Jul 2016 15:16:45 GMT
[View Forum Message](#) <> [Reply to Message](#)

Würde man das dmi dann anstelle vom pg in den Alk geben oder wie setzt sich das Vehikel zusammen

Subject: Aw: Setiprant Anwenderthread - Teil 2
Posted by [bashrule](#) on Tue, 05 Jul 2016 15:20:41 GMT
[View Forum Message](#) <> [Reply to Message](#)

KI0pp0 schrieb am Tue, 05 July 2016 17:16

Würde man das dmi dann anstelle vom pg in den Alk geben oder wie setzt sich das Vehikel zusammen

Ziom hat auf SAGA ich glaube 50eth + 30pg + 20 dmi und 60eth + 30pg + 10 dmi getestet.

Beides stabil geblieben über Tage, allerdings stand dort nicht die Seti Konzentration.

Subject: Aw: Setiprant Anwenderthread - Teil 2
Posted by [KI0pp0](#) on Tue, 05 Jul 2016 16:31:17 GMT
[View Forum Message](#) <> [Reply to Message](#)

bashrule schrieb am Tue, 05 July 2016 17:20KI0pp0 schrieb am Tue, 05 July 2016 17:16

Würde man das dmi dann anstelle vom pg in den Alk geben oder wie setzt sich das Vehikel zusammen

Ziom hat auf SAGA ich glaube 50eth + 30pg + 20 dmi und 60eth + 30pg + 10 dmi getestet.

Beides stabil geblieben über Tage, allerdings stand dort nicht die Seti Konzentration.

Ah ok, alles klar danke

Subject: Aw: Setipirant Anwenderthread - Teil 2
Posted by [icer1985](#) on Tue, 05 Jul 2016 17:08:41 GMT
[View Forum Message](#) <> [Reply to Message](#)

Falls es jemanden interessiert, ich teste aktuell wie folgt:

70% Ethanol, 20% PG, 5% DMI und 5% Polysorbat 80 (dann ist von allem was drin, was brauchbar und sinnvoll ist/sein könnte). Seti sind auf 2ml 35mg (sprich 17,5mg pro ml). Ich gebe dann ggf. noch etwas DMSO dazu, damit warte ich aber noch.

Ist jetzt zumindest schonmal gute 8 Stunden "stabil", ich warte mal die Tage ab. Bei Alk+PG wäre es jetzt längst ausgefallen... 5% DMI reichen wohl (so spart man auch etwas) - aber ganz sicher sehe ich das erst in ein paar Tagen.

Kurze Ergänzung: habe jetzt vier Versuche durch (darunter auch die "Favoriten" von ziom) - bei allen habe ich nach kurzer Zeit einige "Flakes" umherschwimmen... nur bei meiner ersten Mischung ging das mehrere Stunden gut. Jetzt bin ich rat- und planlos. Hat er ggf. erhitzt? Werde mal nachhaken...

Subject: Aw: Setipirant Anwenderthread - Teil 2
Posted by [Jürgen87](#) on Wed, 06 Jul 2016 08:51:30 GMT
[View Forum Message](#) <> [Reply to Message](#)

bashrule schrieb am Tue, 05 July 2016 16:48Jürgen87 schrieb am Tue, 05 July 2016 14:44

In MInox soll mans ja nicht anwenden. In PG + ETH gibts keine stabilen Lösungen und mikrige Lösungen 3% maximal. In der aktuellen Studie werden ja oral auch 1 Gramm (!) daily getestet.

Wir wissen doch gar nicht wie potent die Substanz bei topischer Anwendung ist und wie hoch die Responderrate ist.

Bei Fin topisch löst man doch auch nur seine 5 oder 10mg auf 60ml für 60 Tage Anwendung.

Und da spricht keiner von einer schwachen Mischung (und da gibt es sogar positive Studien zu). Mein Ziel war eigentlich nur das lästige jucken zu besiegen, weil ich schon 39 bin und mich schon fast mit HA abgefunden hatte. Meine Freundin findet es btw auch nicht schlimm. Ru hatte bzgl. Kopfhautgefühl btw auch sehr gute Wirkung bei mir gehabt. Musste ich allerdings absetzen weil es mir derbe auf die Augen gegangen ist (und wegen Paranoia wegen diesen Herzgeschichten; bitte jetzt nicht wieder Disku über Ru und Herz anfangen).

Es gibt bei FlN Studien, dass 0,25% Konzentration bei oraler Einnahme auch gut wirken. Bei Seti hört sich das momentan ganz anders a nach den aktuellen VErsuchen Hier sind wir bei einem Vielfachen!

Subject: Aw: Setipirant Anwenderthread - Teil 2
Posted by [Gebirgskuchen](#) on Wed, 06 Jul 2016 09:04:53 GMT
[View Forum Message](#) <> [Reply to Message](#)

..was auch leider damit zusammenhängt, dass noch kein perfektes Vehikel gefunden worden ist. War doch bei RU nicht anders.

Subject: Aw: Setipirant Anwenderthread - Teil 2
Posted by [bashrule](#) on Wed, 06 Jul 2016 10:35:43 GMT
[View Forum Message](#) <> [Reply to Message](#)

bashrule schrieb am Tue, 05 July 2016 17:20KI0pp0 schrieb am Tue, 05 July 2016 17:16

Würde man das dmi dann anstelle vom pg in den Alk geben oder wie setzt sich das Vehikel zusammen

Ziom hat auf SAGA ich glaube 50eth + 30pg + 20 dmi und 60eth + 30pg + 10 dmi getestet.

Beides stabil geblieben über Tage, allerdings stand dort nicht die Seti Konzentration.

Hab ihn nochmal gefragt, er sagte er habe ca. 25mg auf 1ml gemischt und es sei immer noch stabil.

Subject: Aw: Setipirant Anwenderthread - Teil 2
Posted by [Jürgen87](#) on Wed, 06 Jul 2016 11:30:16 GMT

[View Forum Message](#) <> [Reply to Message](#)

Die Frage ist, warum fällt es bei uns immer aus?

Wird das Zeug eventuell doch "schlecht" durch Transport und Lagerung?
Oder, weil er immer nur nen ML anrührt?

Subject: Aw: Setipirant Anwenderthread - Teil 2
Posted by [Pandemonium](#) on Wed, 06 Jul 2016 14:58:34 GMT
[View Forum Message](#) <> [Reply to Message](#)

Haar20 schrieb am Mon, 30 May 2016 15:08Gorilla schrieb am Mon, 30 May 2016 14:24opti schrieb am Mon, 30 May 2016 13:14Waer ja nicht schlecht wenn das leute hier auch so testen könnten aber bei den seti Preisen derzeit wird das glaub nicht so billig

H2go und Ru-Power sind ja bei 5mg bzw. glaub 30mg täglich und haben sehr gute Erfahrungen damit gemacht. Wobei die beiden auch Ausnahmen sind, sprechen auf alles gut an bzw. haben vllt auch gar kein "richtigen" HA.

Diesen (sorry) Blödsinn lese ich hier leider oft.

Wer meinen thread und auch den von ru-power kennt, der weiß wie es bei uns vor ein paar jahren aussah.

Außerdem spreche ich auf nichts außer Fin und Dut bzw jetzt Seti gut an. Also bitte ich dieses merkwürdige Argument zu lassen.

Ich habe mir deinen Thread noch einmal genau angesehen. Eine echte AGA ist auf den Fotos beim besten Willen nicht zu erkennen. Insofern sind deine positiven Äußerungen in Bezug auf Seti sehr fragwürdig.

Subject: Aw: Setipirant Anwenderthread - Teil 2
Posted by [andal](#) on Wed, 06 Jul 2016 15:20:57 GMT
[View Forum Message](#) <> [Reply to Message](#)

das bringt doch nix,

meine 2 cents,

- 1.im nemesi thread mal schauen, da gibts ein bild, also AGA vorhanden
 2. neigt der mann verhältnismäßig eher zu kühle und objektivität, aber.....
 3. seti hilft vielleicht nicht jedem, bzw. vehicle, batch und andere faktoren, mir bringt es ganz klar keinen *mehrnutzen*
 4. ist doch völlig egal was hier wer schreibt, überprüfen kann man es nur im selbstversuch
 5. es gibt keine *glaubwürdigkeit* im www, das ist ein missverständnis, manche berufen sich ja sogar auf anzahl ihrer beiträge
 6. geht mir auf den sack
-
-

Subject: Aw: Setipirant Anwenderthread - Teil 2
Posted by [Haar2O](#) on Wed, 06 Jul 2016 18:35:04 GMT
[View Forum Message](#) <> [Reply to Message](#)

Pandemonium schrieb am Wed, 06 July 2016 16:58 Haar2O schrieb am Mon, 30 May 2016 15:08 Gorilla schrieb am Mon, 30 May 2016 14:24 opti schrieb am Mon, 30 May 2016 13:14 Waer ja nicht schlecht wenn das leute hier auch so testen könnten aber bei den seti Preisen derzeit wird das glaub nicht so billig

H2go und Ru-Power sind ja bei 5mg bzw. glaub 30mg täglich und haben sehr gute Erfahrungen damit gemacht. Wobei die beiden auch Ausnahmen sind, sprechen auf alles gut an bzw. haben vllt auch gar kein "richtigen" HA.

Diesen (sorry) Blödsinn lese ich hier leider oft.

Wer meinen thread und auch den von ru-power kennt, der weiß wie es bei uns vor ein paar jahren aussah.

Außerdem spreche ich auf nichts außer Fin und Dut bzw jetzt Seti gut an. Also bitte ich dieses merkwürdige Argument zu lassen.

Ich habe mir deinen Thread noch einmal genau angesehen. Eine echte AGA ist auf den Fotos beim besten Willen nicht zu erkennen. Insofern sind deine positiven Äußerungen in Bezug auf Seti sehr fragwürdig.

Lol....

Subject: Aw: Setipirant Anwenderthread - Teil 2
Posted by [Jürgen87](#) on Wed, 13 Jul 2016 09:37:42 GMT
[View Forum Message](#) <> [Reply to Message](#)

icer1985 schrieb am Tue, 05 July 2016 19:08 Falls es jemanden interessiert, ich teste aktuell wie folgt:

70% Ethanol, 20% PG, 5% DMI und 5% Polysorbat 80 (dann ist von allem was drin, was brauchbar und sinnvoll ist/sein könnte). Seti sind auf 2ml 35mg (sprich 17,5mg pro ml). Ich gebe dann ggf. noch etwas DMSO dazu, damit warte ich aber noch.

Ist jetzt zumindest schonmal gute 8 Stunden "stabil", ich warte mal die Tage ab. Bei Alk+PG wäre es jetzt längst ausgefallen... 5% DMI reichen wohl (so spart man auch etwas) - aber ganz sicher sehe ich das erst in ein paar Tagen.

Kurze Ergänzung: habe jetzt vier Versuche durch (darunter auch die "Favoriten" von ziom) - bei allen habe ich nach kurzer Zeit einige "Flakes" umherschwimmen... nur bei meiner ersten Mischung ging das mehrere Stunden gut. Jetzt bin ich rat- und planlos. Hat er ggf. erhitzt? Werde mal nachhaken...

Und gibts was neues von der Mischfront?

Subject: Aw: Setipirant Anwenderthread - Teil 2
Posted by [bashrule](#) on Fri, 15 Jul 2016 08:14:02 GMT
[View Forum Message](#) <> [Reply to Message](#)

icer1985 schrieb am Tue, 05 July 2016 19:08 Falls es jemanden interessiert, ich teste aktuell wie folgt:

70% Ethanol, 20% PG, 5% DMI und 5% Polysorbat 80 (dann ist von allem was drin, was brauchbar und sinnvoll ist/sein könnte). Seti sind auf 2ml 35mg (sprich 17,5mg pro ml). Ich gebe dann ggf. noch etwas DMSO dazu, damit warte ich aber noch.

Ist jetzt zumindest schonmal gute 8 Stunden "stabil", ich warte mal die Tage ab. Bei Alk+PG wäre es jetzt längst ausgefallen... 5% DMI reichen wohl (so spart man auch etwas) - aber ganz sicher sehe ich das erst in ein paar Tagen.

Kurze Ergänzung: habe jetzt vier Versuche durch (darunter auch die "Favoriten" von ziom) - bei allen habe ich nach kurzer Zeit einige "Flakes" umherschwimmen... nur bei meiner ersten Mischung ging das mehrere Stunden gut. Jetzt bin ich rat- und planlos. Hat er ggf. erhitzt? Werde mal nachhaken...

Hab jetzt auch das DMI von ebay erhalten (siehe Anhang) und bei mir bleibt die Lösung mit 5ml Weingeist, 2 ml DMI, 2,5ml PG und 25mg Seti auch noch am nächsten Tag glasklar(siehe Anhang).

File Attachments

1) [IMAG1273.jpg](#), downloaded 135 times



2) [IMAG1274.jpg](#), downloaded 107 times

50ml

If you are only using part of this container, please
before screwing the top back on.
Wenn Sie nur einen Teil dieses Behälters verwenden,
bevor die obere Verschraubung au

Subject: Aw: Setipirant Anwenderthread - Teil 2
Posted by [pilos](#) on Fri, 15 Jul 2016 08:17:58 GMT
[View Forum Message](#) <> [Reply to Message](#)

und wieso ist die mische ohne schraubdeckel?

Subject: Aw: Setipirant Anwenderthread - Teil 2
Posted by [bashrule](#) on Fri, 15 Jul 2016 08:19:42 GMT
[View Forum Message](#) <> [Reply to Message](#)

pilos schrieb am Fri, 15 July 2016 10:17
und wieso ist die mische ohne schraubdeckel?

Hab ich nur in ein Glas gefüllt, damit man es besser erkennen kann. Eigentlich nehme ich Braunglas mit Schraubdeckel.

Subject: Aw: Setipirant Anwenderthread - Teil 2
Posted by [pilos](#) on Fri, 15 Jul 2016 08:20:36 GMT
[View Forum Message](#) <> [Reply to Message](#)

bashrule schrieb am Fri, 15 July 2016 11:19pilos schrieb am Fri, 15 July 2016 10:17
und wieso ist die mische ohne schraubdeckel?

Hab ich nur in ein Glas gefüllt, damit man es besser erkennen kann. Eigentlich nehme ich Braunglas mit Schraubdeckel.

Subject: Aw: Setipirant Anwenderthread - Teil 2
Posted by [Jürgen87](#) on Fri, 15 Jul 2016 08:30:17 GMT
[View Forum Message](#) <> [Reply to Message](#)

bashrule schrieb am Fri, 15 July 2016 10:14icer1985 schrieb am Tue, 05 July 2016 19:08Falls es jemanden interessiert, ich teste aktuell wie folgt:

70% Ethanol, 20% PG, 5% DMI und 5% Polysorbat 80 (dann ist von allem was drin, was brauchbar und sinnvoll ist/sein könnte). Seti sind auf 2ml 35mg (sprich 17,5mg pro ml). Ich gebe dann ggf. noch etwas DMSO dazu, damit warte ich aber noch.

Ist jetzt zumindest schonmal gute 8 Stunden "stabil", ich warte mal die Tage ab. Bei Alk+PG wäre es jetzt längst ausgefallen... 5% DMI reichen wohl (so spart man auch etwas) - aber ganz sicher sehe ich das erst in ein paar Tagen.

Kurze Ergänzung: habe jetzt vier Versuche durch (darunter auch die "Favoriten" von ziom) - bei allen habe ich nach kurzer Zeit einige "Flakes" umherschwimmen... nur bei meiner ersten Mischung ging das mehrere Stunden gut. Jetzt bin ich rat- und planlos. Hat er ggf. erhitzt? Werde mal nachhaken...

Hab jetzt auch das DMI von ebay erhalten (siehe Anhang) und bei mir bleibt die Lösung mit 5ml Weingeist, 2 ml DMI, 2,5ml PG und 25mg Seti auch noch am nächsten Tag glasklar(siehe Anhang).

So muss das Zeug aussehen.

Traust du dich eventuell auch mit Softa + DMI + PG ? Ist der Weingeist eventuell der große Unterschied?

Subject: Aw: Setipirant Anwenderthread - Teil 2
Posted by [bashrule](#) on Fri, 15 Jul 2016 08:51:07 GMT
[View Forum Message](#) <> [Reply to Message](#)

Zitat:

So muss das Zeug aussehen.

Traust du dich eventuell auch mit Softa + DMI + PG ? Ist der Weingeist eventuell der große Unterschied?

Hab kein Softa.

Also wenn es jetzt z.B. zehn Tage so stabil bleibt, bin ich mit der Mische eigentlich zufrieden. Alkoholanteil liegt dann nur bei ca. 50%.

Dann kann man sich zehn Tages Mischen ansetzen, dass ist nicht ganz so nervig wie jeden Tag zu mischen.

Zuvor nur mit Weingeist war die Mische zwar auch relativ klar, nur hat sich am Glas immer weisser Absatz gebildet, also vom ausgefallenen Seti.

Mit dem DMI bleibt es nun, zumindest bis heute, satbil ohne Ausfall.

Subject: Aw: Setipirant Anwenderthread - Teil 2
Posted by [Jürgen87](#) on Fri, 15 Jul 2016 09:13:13 GMT
[View Forum Message](#) <> [Reply to Message](#)

Was gibt es für Vor- und Nachteile bei Weingeist im Vergleich zu Softasept?

Oder schenken die sich wenig?

Subject: Aw: Setipirant Anwenderthread - Teil 2
Posted by [Gebirgskuchen](#) on Fri, 15 Jul 2016 09:28:20 GMT
[View Forum Message](#) <> [Reply to Message](#)

Aus meiner Erfahrung sind die beide gleich gut/schlecht.

Subject: Aw: Setipirant Anwenderthread - Teil 2
Posted by [icer1985](#) on Fri, 15 Jul 2016 16:44:28 GMT
[View Forum Message](#) <> [Reply to Message](#)

Jürgen87 schrieb am Wed, 13 July 2016 11:37Und gibts was neues von der Mischfront?

Bin jetzt doch wieder bei 70% Ethanol, 20% PG, 5% DMI und 5% Polysorbat 80 gelandet und nun bleibt es aktuell sogar 5 Tage stabil. Habe nach wie vor 35mg Seti auf 2ml Flüssigkeit (17,5mg pro ml). Beim ersten Versuch mit der Mischung muss ich wohl irgendwas falsch gemacht haben oder das Braunglas war nicht sauber, keine Ahnung...

Subject: Aw: Setipirant Anwenderthread - Teil 2
Posted by [andal](#) on Fri, 15 Jul 2016 16:52:35 GMT
[View Forum Message](#) <> [Reply to Message](#)

ich find das sieht als vehicle schon mal gut aus, bleibt sicher auch lange feucht auf der kopfhaut, muss jetzt halt anschlagen , drück die daumen

Subject: Aw: Setipirant Anwenderthread - Teil 2
Posted by [bashrule](#) on Fri, 15 Jul 2016 17:06:50 GMT
[View Forum Message](#) <> [Reply to Message](#)

Zitat:

Hab jetzt auch das DMI von ebay erhalten (siehe Anhang) und bei mir bleibt die Lösung mit 5ml Weingeist, 2 ml DMI, 2,5ml PG und 25mg Seti auch noch am nächsten Tag glasklar(siehe Anhang).

Meinte natürlich 250mg auf 10ml.

Hab jetzt noch eine zweite Mischung angesetzt mit 300mg auf 10ml und das hat sich auch ganz klar gelöst.

Die erste Mischung war noch der Rest vom ersten Saga Gb, die zweite Mischung vom zweiten.

Subject: Aw: Setipiprant Anwenderthread - Teil 2
Posted by [samy1.0](#) on Sat, 16 Jul 2016 17:51:28 GMT
[View Forum Message](#) <> [Reply to Message](#)

Jürgen87 schrieb am Fri, 15 July 2016 11:13Was gibt es für Vor- und Nachteile bei Weingeist im Vergleich zu Softasept?

Oder schenken die sich wenig?

In Weingeist löst sich mein seti innerhalb 30 sek. komplett!
Bei softasept löst es sich kein bisschen, auch nicht nach mehreren Tagen.

Subject: Aw: Setipiprant Anwenderthread - Teil 2
Posted by [icer1985](#) on Sat, 16 Jul 2016 20:41:16 GMT
[View Forum Message](#) <> [Reply to Message](#)

Ich blicke aktuell gar nicht mehr durch... entweder ist mein Seti hin, ich mache was falsch oder die Leute erzählen Mist - eins davon muss es sein.

Meine Mischung (70% Ethanol, 20% PG, 5% DMI und 5% Polysorbat 80) kippt am 6. Tag und wird total trübe. Auch Hitze ändert daran nichts... also wieder auf zioms "Rezept" zurück - 60% Ethanol 96, 30% PG und 10% DMI. Hier hat man schon "Flakes" nach wenigen Minuten, verstehe nicht, wie das stabil sein kann... ich muss doch die Flüssigkeit mal schütteln können, ohne dass da so Flocken drin rumschwimmen.

Habe es dann mit 60% Alk, 25% PG und 15% DMI probiert, gleiches in grün (oder gelb) - auch feine Körnchen. Das hat sich selbst mit Alk+PG besser gelöst.

Irgendwas muss ich doch falsch machen?! Ich löse Seti im Alk und gebe das DMI dazu. Warten, bis alles gelöst ist und dann das PG dazu. Schütteln, fertig. Ist doch die richtige Reihenfolge. Dennoch habe ich diese feinen Flocken drin.

Subject: Aw: Setipiprant Anwenderthread - Teil 2
Posted by [bashrule](#) on Tue, 19 Jul 2016 09:55:34 GMT
[View Forum Message](#) <> [Reply to Message](#)

bashrule schrieb am Fri, 15 July 2016 19:06Zitat:
Hab jetzt auch das DMI von ebay erhalten (siehe Anhang) und bei mir bleibt die Lösung mit 5ml Weingeist, 2 ml DMI, 2,5ml PG und 25mg Seti auch noch am nächsten Tag glasklar(siehe Anhang).

Meinte natürlich 250mg auf 10ml.
Hab jetzt noch eine zweite Mischung angesetzt mit 300mg auf 10ml und das hat sich auch ganz klar gelöst.
Die erste Mischung war noch der Rest vom ersten Saga Gb, die zweite Mischung vom zweiten.

Die zweite Mische ist nach vier Tagen immer noch ganz klar, nicht eine Flocke oder irgendein Absatz. Die Farbe ist gelber geworden als am Anfang.

File Attachments

1) [IMAG1275.jpg](#), downloaded 105 times



Subject: Aw: Setipirant Anwenderthread - Teil 2
Posted by [icer1985](#) on Tue, 19 Jul 2016 18:08:38 GMT
[View Forum Message](#) <> [Reply to Message](#)

bashrule schrieb am Tue, 19 July 2016 11:55

Die zweite Mische ist nach vier Tagen immer noch ganz klar, nicht eine Flocke oder irgendein Absatz. Die Farbe ist gelber geworden als am Anfang.

Dann muss mein Seti hin sein, weil ich schon nach Stunden wieder Flocken habe... du hast ja sogar bis zu 30mg Seti/ml, ich nutze nur 17,5mg/ml und habe dennoch Flakes...

Hast auch nichts drin rumschwirren wenn du die Mischung schüttelst?

Du hast ausserdem geschrieben "5ml Weingeist, 2 ml DMI, 2,5ml PG" - da fehlen doch 0,5ml bei 10ml?!

Subject: Aw: Setipirant Anwenderthread - Teil 2
Posted by [bashrule](#) on Tue, 19 Jul 2016 18:30:05 GMT
[View Forum Message](#) <> [Reply to Message](#)

icer1985 schrieb am Tue, 19 July 2016 20:08bashrule schrieb am Tue, 19 July 2016 11:55

Die zweite Mische ist nach vier Tagen immer noch ganz klar, nicht eine Flocke oder irgendein Absatz. Die Farbe ist gelber geworden als am Anfang.

Dann muss mein Seti hin sein, weil ich schon nach Stunden wieder Flocken habe... du hast ja sogar bis zu 30mg Seti/ml, ich nutze nur 17,5mg/ml und habe dennoch Flakes...

Hast auch nichts drin rumschwirren wenn du die Mischung schüttelst?

Du hast ausserdem geschrieben "5ml Weingeist, 2 ml DMI, 2,5ml PG" - da fehlen doch 0,5ml bei 10ml?!

Nee, kann ich schütteln wie ich will, da kommt nix

Subject: Aw: Setipirant Anwenderthread - Teil 2
Posted by [chilledkroete](#) on Wed, 20 Jul 2016 06:46:27 GMT
[View Forum Message](#) <> [Reply to Message](#)

Ich war beim zweiten Group Buy von Ziom dabei und bei mir löst es sich auch sehr schlecht.

300mg Seti auf 14ml Softasept + 6ml Butandiol.

Ich hab gestern das Seti mit Softasept gemixt und erhitzt. Es hat sich nicht vollständig gelöst, sondern Flocken blieben zurück und danach hab ich Butandiol rein. Heute in der Früh hab ich gesehen, dass sich am Boden des Braunglases das Seti abgesetzt und richtig festgeklebt ist.

Was ist eure Empfehlung? DMI statt Butandiol?

Subject: Aw: Setipirant Anwenderthread - Teil 2
Posted by [bashrule](#) on Wed, 20 Jul 2016 07:31:16 GMT
[View Forum Message](#) <> [Reply to Message](#)

chilledkroete schrieb am Wed, 20 July 2016 08:46Ich war beim zweiten Group Buy von Ziom dabei und bei mir löst es sich auch sehr schlecht.

300mg Seti auf 14ml Softasept + 6ml Butandiol.

Ich hab gestern das Seti mit Softasept gemixt und erhitzt. Es hat sich nicht vollständig gelöst, sondern Flocken blieben zurück und danach hab ich Butandiol rein. Heute in der Früh hab ich gesehen, dass sich am Boden des Braunglases das Seti abgesetzt und richtig festgeklebt ist.

Was ist eure Empfehlung? DMI statt Butandiol?

Warum macht ihr es nicht genauso wie ich es getestet habe. Es gibt wenig Gründe warum es sich beim mir lösen sollte und bei euch nicht.

Subject: Aw: Setipirant Anwenderthread - Teil 2
Posted by [chilledkroete](#) on Wed, 20 Jul 2016 08:00:19 GMT
[View Forum Message](#) <> [Reply to Message](#)

bashrule schrieb am Wed, 20 July 2016 09:31chilledkroete schrieb am Wed, 20 July 2016 08:46Ich war beim zweiten Group Buy von Ziom dabei und bei mir löst es sich auch sehr schlecht.

300mg Seti auf 14ml Softasept + 6ml Butandiol.

Ich hab gestern das Seti mit Softasept gemixt und erhitzt. Es hat sich nicht vollständig gelöst, sondern Flocken blieben zurück und danach hab ich Butandiol rein. Heute in der Früh hab ich gesehen, dass sich am Boden des Braunglases das Seti abgesetzt und richtig festgeklebt ist.

Was ist eure Empfehlung? DMI statt Butandiol?

Warum macht ihr es nicht genauso wie ich es getestet habe. Es gibt wenig Gründe warum es sich beim mir lösen sollte und bei euch nicht.

Weil ich nach Möglichkeit mit den vorhandenen Lösungsmitteln auskommen möchte, bevor ich wieder Geld ausgabe. Anscheinend ist Weingeist der Unterschied, der Seti zum Lösen bringt...

Subject: Aw: Setipirant Anwenderthread - Teil 2
Posted by [bashrule](#) on Wed, 20 Jul 2016 08:03:02 GMT
[View Forum Message](#) <> [Reply to Message](#)

chilledkroete schrieb am Wed, 20 July 2016 10:00bashrule schrieb am Wed, 20 July 2016 09:31chilledkroete schrieb am Wed, 20 July 2016 08:46Ich war beim zweiten Group Buy von Ziom dabei und bei mir löst es sich auch sehr schlecht.

300mg Seti auf 14ml Softasept + 6ml Butandiol.

Ich hab gestern das Seti mit Softasept gemixt und erhitzt. Es hat sich nicht vollständig gelöst, sondern Flocken blieben zurück und danach hab ich Butandiol rein. Heute in der Früh hab ich gesehen, dass sich am Boden des Braunglases das Seti abgesetzt und richtig festgeklebt ist.

Was ist eure Empfehlung? DMI statt Butandiol?

Warum macht ihr es nicht genauso wie ich es getestet habe. Es gibt wenig Gründe warum es sich beim mir lösen sollte und bei euch nicht.

Weil ich nach Möglichkeit mit den vorhandenen Lösungsmitteln auskommen möchte, bevor ich wieder Geld ausbe. Anscheinend ist Weingeist der Unterschied, der Seti zum Lösen bringt...

Und DMI, damit es nicht wieder ausfällt.

Subject: Aw: Setipirant Anwenderthread - Teil 2
Posted by [pilos](#) on Wed, 20 Jul 2016 09:52:25 GMT

[View Forum Message](#) <> [Reply to Message](#)

chilledkroete schrieb am Wed, 20 July 2016 11:00 Anscheinend ist Weingeist der Unterschied, der Seti zum Lösen bringt...

nimm das hier

<http://www.ebay.de/itm/331881387385?var=540946464337>

und mach nicht so viel bg rein max 20%

Subject: Aw: Setipirant Anwenderthread - Teil 2
Posted by [chilledkroete](#) on Wed, 20 Jul 2016 11:24:10 GMT

[View Forum Message](#) <> [Reply to Message](#)

pilos schrieb am Wed, 20 July 2016 11:52chilledkroete schrieb am Wed, 20 July 2016 11:00
Anscheinend ist Weingeist der Unterschied, der Seti zum Lösen bringt...

nimm das hier

<http://www.ebay.de/itm/331881387385?var=540946464337>

und mach nicht so viel bg rein max 20%

Danke für den Tipp.
bg? Du meinst butandiol?

Subject: Aw: Setipirant Anwenderthread - Teil 2
Posted by [Gebirgskuchen](#) on Wed, 20 Jul 2016 16:11:23 GMT
[View Forum Message](#) <> [Reply to Message](#)

pilos schrieb am Wed, 20 July 2016 11:52 chilledkroete schrieb am Wed, 20 July 2016 11:00
Anscheinend ist Weingeist der Unterschied, der Seti zum Lösen bringt...

nimm das hier

<http://www.ebay.de/itm/331881387385?var=540946464337>

und mach nicht so viel bg rein max 20%

Was könnte man den noch hinzufügen, damit es hautfreundlicher ist? Und wieviel vor allem.

Grüße

Subject: Aw: Setipirant Anwenderthread - Teil 2
Posted by [icer1985](#) on Wed, 20 Jul 2016 20:18:34 GMT
[View Forum Message](#) <> [Reply to Message](#)

bashrule schrieb am Wed, 20 July 2016 09:31 Warum macht ihr es nicht genauso wie ich es getestet habe. Es gibt wenig Gründe warum es sich beim mir lösen sollte und bei euch nicht.

Habe ich, aber bei mir schwimmen dennoch kleine Partikel drin rum...

50% Ethanol 96, 20% DMI und 30% PG (das war der Test nach deinem Rezept) - denn noch ist die Frage nach den fehlenden 0,5ml bzw. 5% bei deiner Mischung offen (du schreibst "5ml Weingeist, 2 ml DMI, 2,5ml PG und 25mg Seti" - habe daher die 25% PG um 5% aufgestockt).

Auch bei ziom funktionierte das scheinbar.

Kann das ggf. nochmal jemand anderes testen? Ich kann mir einfach keinen Reim drauf machen...

Subject: Aw: Setipirant Anwenderthread - Teil 2
Posted by [Gebirgskuchen](#) on Wed, 27 Jul 2016 23:10:36 GMT
[View Forum Message](#) <> [Reply to Message](#)

Also mit dem Alk aus Pilos' Link hat man bei 2% Seti (200mg) ebenfalls keine Chance alles lösen zu können. Wird wohl wirklich auf DMI hinauslaufen, auch wenn es nicht gerade billig ist...

Subject: Aw: Setipirant Anwenderthread - Teil 2
Posted by [pilos](#) on Thu, 28 Jul 2016 08:07:58 GMT
[View Forum Message](#) <> [Reply to Message](#)

Gebirgskuchen schrieb am Thu, 28 July 2016 02:10Also mit dem Alk aus Pilos' Link hat man bei 2% Seti (200mg) ebenfalls keine Chance alles lösen zu können. Wird wohl wirklich auf DMI hinauslaufen, auch wenn es nicht gerade billig ist...

für 2% braucht man kein dmi

Subject: Aw: Setipirant Anwenderthread - Teil 2
Posted by [Gebirgskuchen](#) on Thu, 28 Jul 2016 08:09:45 GMT
[View Forum Message](#) <> [Reply to Message](#)

Dann bin ich mal gespannt, ob in den nächsten Tagen noch mehr ausfällt.

Subject: Aw: Setipirant Anwenderthread - Teil 2
Posted by [chilledkroete](#) on Fri, 29 Jul 2016 08:01:31 GMT

Weil ich Ethanol 99,9%, wie von Pilos vorgeschlagen, (noch) nicht habe, hab ich mir gedacht, ich probier es mit 96% + Butandiol.

Pro Anwendung war die Mixtur: 30mg Seti + 1,7ml Ethanol + 0,3ml Butandiol = 1,5%-Lösung. Seti + Alk mischen, warm machen, schütteln bis alles aufgelöst ist, Butandiol drauf.

Folgende Mischungen hab ich gemacht:

Montag, insgesamt 4ml (zum Testen) - hat sich gut aufgelöst, ist bis heute stabil.

Gestern wollte ich dann eine größere Mischung machen:

Zuerst insgesamt 40ml - wurde während dem Mischen von Alk + Seti schon drüb und das Seti hat sich nie gelöst und dann angefangen am Boden abzusetzen.

Danach noch einmal insgesamt 10ml - hat sich gelöst und danach schnell angefangen große Flocken zu werfen und heute Früh sind noch einige dazu gekommen.

Und noch insgesamt 20ml - hat sich perfekt gelöst und wurde dann aber auch schnell drüb.

Heute Früh hatte ich bereits den "Seti-Schlamm" am Braunglas-Boden.

Also ich versteh überhaupt nicht, warum es sich einmal gut auflöst und stabil bleibt. Dann gar nicht auflöst und manchmal auflöst und dann rasch ausfällt. Das Prozedere war immer das gleiche.

Subject: Aw: Setipirant Anwenderthread - Teil 2

Posted by [bashrule](#) on Fri, 29 Jul 2016 08:28:08 GMT

[View Forum Message](#) <> [Reply to Message](#)

chilledkroete schrieb am Fri, 29 July 2016 10:01 Weil ich Ethanol 99,9%, wie von Pilos vorgeschlagen, (noch) nicht habe, hab ich mir gedacht, ich probier es mit 96% + Butandiol.

Pro Anwendung war die Mixtur: 30mg Seti + 1,7ml Ethanol + 0,3ml Butandiol = 1,5%-Lösung. Seti + Alk mischen, warm machen, schütteln bis alles aufgelöst ist, Butandiol drauf.

Folgende Mischungen hab ich gemacht:

Montag, insgesamt 4ml (zum Testen) - hat sich gut aufgelöst, ist bis heute stabil.

Gestern wollte ich dann eine größere Mischung machen:

Zuerst insgesamt 40ml - wurde während dem Mischen von Alk + Seti schon drüb und das Seti hat sich nie gelöst und dann angefangen am Boden abzusetzen.

Danach noch einmal insgesamt 10ml - hat sich gelöst und danach schnell angefangen große Flocken zu werfen und heute Früh sind noch einige dazu gekommen.

Und noch insgesamt 20ml - hat sich perfekt gelöst und wurde dann aber auch schnell drüb.

Heute Früh hatte ich bereits den "Seti-Schlamm" am Braunglas-Boden.

Also ich versteh überhaupt nicht, warum es sich einmal gut auflöst und stabil bleibt. Dann gar nicht auflöst und manchmal auflöst und dann rasch ausfällt. Das Prozedere war immer das gleiche.

Also ich will nicht Klugscheißen oder nerven, aber es bleibt bei mir auch die 3%ige Lösung tagelang stabil mit 20% DMI. Habe jetzt schon mehrere Mischungen angesetzt, löst sich immer komplett ohne irgendwelchen Absatz.

Ich denke, die 30 Euro für 50ml DMI sind gut investiert.

Subject: Aw: Setipirant Anwenderthread - Teil 2
Posted by [chilledkroete](#) on Fri, 29 Jul 2016 10:19:07 GMT

[View Forum Message](#) <> [Reply to Message](#)

Naja ich hab gehofft, dass ich mir das spare. Pilos hat ja auch gemeint, dass man unter 2% DMI nicht zum stabilisieren braucht. Es scheint mir jetzt nichts anderes übrig zu bleiben als DMI zu bestellen.

Subject: Aw: Setipirant Anwenderthread - Teil 2
Posted by [pilos](#) on Fri, 29 Jul 2016 10:21:53 GMT

[View Forum Message](#) <> [Reply to Message](#)

chilledkroete schrieb am Fri, 29 July 2016 13:19Naja ich hab gehofft, dass ich mir das spare. Pilos hat ja auch gemeint, dass man unter 2% DMI nicht zum stabilisieren braucht. Es scheint mir jetzt nichts anderes übrig zu bleiben als DMI zu bestellen.

warte es noch ab, es gibt noch andere möglichkeiten ...aber erst feedback abwarten

Subject: Aw: Setipirant Anwenderthread - Teil 2
Posted by [icer1985](#) on Sun, 07 Aug 2016 19:11:20 GMT

[View Forum Message](#) <> [Reply to Message](#)

Also bei mir haut das mit dem DMI einfach nicht hin... verstehe es nicht.

Aktuelle Mischung: 50% Alk, 25% PG, 5%Poly, 20% DMI - dazu nur 17,5mg Seti - ich nehme immer 2ml, dann sind es 35mg.

Und ja, habe auch die ziom-Mischungen getestet, alles mit gleichem oder schlechterem Ergebnis.

Am nächsten Tag sieht es dann so aus:

Alles voller kleiner Flocken. Die Flüssigkeit ist zwar klar, aber es sind immer diese weiß

schimmernden Flakes da... das ist doch nicht normal.

File Attachments

1) [flakes2.jpg](#), downloaded 578 times



Subject: Aw: Setipirant Anwenderthread - Teil 2
Posted by [pilos](#) on Sun, 07 Aug 2016 19:18:37 GMT
[View Forum Message](#) <> [Reply to Message](#)

mach mal warm

Subject: Aw: Setipirant Anwenderthread - Teil 2
Posted by [icer1985](#) on Sun, 07 Aug 2016 19:34:10 GMT
[View Forum Message](#) <> [Reply to Message](#)

pilos schrieb am Sun, 07 August 2016 21:18
mach mal warm

Habe ich am Anfang mit jeder Mischung gemacht, wo das passiert ist. Ohne Erfolg. Darum

verstehe ich das ja auch nicht... Gefäße sind auch immer sauber und mit Alk gereinigt...

Subject: Aw: Setipirant Anwenderthread - Teil 2
Posted by [Aristo084](#) on Sun, 07 Aug 2016 22:01:26 GMT
[View Forum Message](#) <> [Reply to Message](#)

icer1985 schrieb am Sun, 07 August 2016 21:34pilos schrieb am Sun, 07 August 2016 21:18
mach mal warm

Habe ich am Anfang mit jeder Mischung gemacht, wo das passiert ist. Ohne Erfolg. Darum verstehe ich das ja auch nicht... Gefäße sind auch immer sauber und mit Alk gereinigt...

Versuchs mal mit 100-110°. Am besten in einem Ofen (am besten Miniofen) für ca. 10 Minuten. Dazw. immer wieder mal stark schwenken. Erst dann wurde bei mir das rechemco Seti ganz klar.

Ich habe extra so einen Minibackofen, nur wegen Seti gekauft.

Subject: Aw: Setipirant Anwenderthread - Teil 2
Posted by [Gebirgskuchen](#) on Sun, 07 Aug 2016 22:10:18 GMT
[View Forum Message](#) <> [Reply to Message](#)

Soweit ich weiß, dürfen es maximal 70 sein...

Subject: Aw: Setipirant Anwenderthread - Teil 2
Posted by [Aristo084](#) on Mon, 08 Aug 2016 01:04:25 GMT
[View Forum Message](#) <> [Reply to Message](#)

Gebirgskuchen schrieb am Mon, 08 August 2016 00:10Soweit ich weiß, dürfen es maximal 70 sein...

Nein, geht auch deutlich mehr. Max. 70 dachte ich auch anfangs. Bei 70 Grad löst sich rein gar nix auf.

Subject: Aw: Setipirant Anwenderthread - Teil 2
Posted by [pilos](#) on Mon, 08 Aug 2016 06:26:58 GMT
[View Forum Message](#) <> [Reply to Message](#)

Aristo084 schrieb am Mon, 08 August 2016 01:01

Versuchs mal mit 100-110°. Am besten in einem Ofen (am besten Miniofen) für ca. 10 Minuten. Dazw. immer wieder mal stark schwenken. Erst dann wurde bei mir das rechemco Seti ganz klar.

Ich habe extra so einen Minibackofen, nur wegen Seti gekauft.

du darfst lufttemperatur und temperatur in der masse nicht verwechseln

ethanol siedet bei 80°C

hätte dein saft 110°C wäre nix mehr drin

die temperatur von 70°C in der flüssigkeit..reicht vollkommen

Subject: Aw: Setipirant Anwenderthread - Teil 2
Posted by [icer1985](#) on Mon, 08 Aug 2016 16:09:12 GMT
[View Forum Message](#) <> [Reply to Message](#)

Aristo084 schrieb am Mon, 08 August 2016 00:01
Versuchs mal mit 100-110°.

Dann gebe ich es mal meinem Nudelwasser bei, denn von Seti kann bei der Temperatur ja nicht mehr viel übrig sein.

Ich erhitze alles immer bei 50-60 Grad, kann es ja mit 70 Grad nochmal testen, aber das sehe ich auch als Obergrenze, um nichts vom Wirkstoff (welchem auch immer) zu zerstören...

Subject: Aw: Setipirant Anwenderthread - Teil 2
Posted by [Aristo084](#) on Mon, 08 Aug 2016 16:12:16 GMT
[View Forum Message](#) <> [Reply to Message](#)

icer1985 schrieb am Mon, 08 August 2016 18:09Aristo084 schrieb am Mon, 08 August 2016 00:01
Versuchs mal mit 100-110°.

Dann gebe ich es mal meinem Nudelwasser bei, denn von Seti kann bei der Temperatur ja nicht mehr viel übrig sein.

Ich erhitze alles immer bei 50-60 Grad, kann es ja mit 70 Grad nochmal testen, aber das sehe ich auch als Obergrenze, um nichts vom Wirkstoff (welchem auch immer) zu zerstören...

Pilos hat mir gesagt, dass der Wirkstoff über 100° aushält (vorher nachgefragt). Ich nehme

Seti jetzt schon seit März und es wirkt definitiv, auch wenn ich mit 100-110° erhitzen muss. Zumindest meines von rechemco. Eures von den groupbuys könnte da schon wieder anders drauf reagieren.

Die Firma habe ich auch angeschrieben und die sagten, dass das schon passt. Wenn sich alles gelöst hat ist die Flüssigkeit grün/gelblich.

Subject: Aw: Setipirant Anwenderthread - Teil 2
Posted by [pilos](#) on Mon, 08 Aug 2016 16:14:31 GMT
[View Forum Message](#) <> [Reply to Message](#)

Aristo084 schrieb am Mon, 08 August 2016 19:12
Pilos hat mir gesagt, dass der Wirkstoff über 100° aushält (vorher nachgefragt). Ich nehme Seti jetzt schon seit März und es wirkt definitiv, auch wenn ich mit 100-110° erhitzen muss. Zumindest meines von rechemco. Eures von den groupbuys könnte da schon wieder anders drauf reagieren.

Die Firma habe ich auch angeschrieben und die sagten, dass das schon passt.

mit "nix mehr drin" meinte ich kein ethanol mehr drin weil es bei 80 schon überkocht ...dem seti macht das nichts aus

Subject: Aw: Setipirant Anwenderthread - Teil 2
Posted by [bashrule](#) on Mon, 08 Aug 2016 16:42:32 GMT
[View Forum Message](#) <> [Reply to Message](#)

Aristo084 schrieb am Mon, 08 August 2016 18:12

Pilos hat mir gesagt, dass der Wirkstoff über 100° aushält (vorher nachgefragt). Ich nehme Seti jetzt schon seit März und es wirkt definitiv, auch wenn ich mit 100-110° erhitzen muss. Zumindest meines von rechemco. Eures von den groupbuys könnte da schon wieder anders drauf reagieren.

Die Firma habe ich auch angeschrieben und die sagten, dass das schon passt. Wenn sich alles gelöst hat ist die Flüssigkeit grün/gelblich.

Unseres von Purelab ist auch grün gelb gelöst. Ist ja schonmal ein gutes Zeichen, dann scheint es ja chemisch nicht ganz was anderes zu sein.

Bei mir wirkt es auch definitiv. Wie schon gesagt, Jucken komplett weg und die miniaturisierten Haare werden wieder sichtbar, kräftig, gerade und lang. Bin aber auch erst ca. vier Monate dabei. Ist klar, dass die Haare mindestens so lange brauche sich zu erholen, wie sie zerstört wurden.

Wenn die jetzt noch pigmentiert und dicker werden, dann ist es unglaublich.

Subject: Aw: Setipiprant Anwenderthread - Teil 2
Posted by [Gorilla](#) on Mon, 08 Aug 2016 16:49:14 GMT
[View Forum Message](#) <> [Reply to Message](#)

@bash
Wie ist deine Seti Dosierung und in was löst du es ?

Subject: Aw: Setipiprant Anwenderthread - Teil 2
Posted by [bashrule](#) on Mon, 08 Aug 2016 16:54:50 GMT
[View Forum Message](#) <> [Reply to Message](#)

Gorilla schrieb am Mon, 08 August 2016 18:49@bash

Wie ist deine Seti Dosierung und in was löst du es ?

3%.

Suche noch ein bisschen die richtige Mischung, weil ich den Alkoholanteil runter bekommen möchte. Füge nun immer etwas dest. Wasser hinzu, dann bleibt die Lösung aber nicht mehr so schön trotz DMI.

Aber sonst habe ich u.a. getestet

55 eth, 20 DMI, 25 PG. Das bleibt tagelang stabil und scheint zu wirken. Ich glaube mit dem DMI kann man aber noch über 3% lösen, hab ich aber noch nicht probiert.

Subject: Aw: Setipiprant Anwenderthread - Teil 2
Posted by [icer1985](#) on Mon, 08 Aug 2016 17:03:18 GMT
[View Forum Message](#) <> [Reply to Message](#)

bashrule schrieb am Mon, 08 August 2016 18:54Gorilla schrieb am Mon, 08 August 2016 18:49@bash

Wie ist deine Seti Dosierung und in was löst du es ?

3%.

Suche noch ein bisschen die richtige Mischung, weil ich den Alkoholanteil runter bekommen möchte. Füge nun immer etwas dest. Wasser hinzu, dann bleibt die Lösung aber nicht mehr so schön trotz DMI.

Aber sonst habe ich u.a. getestet

55 eth, 20 DMI, 25 PG. Das bleibt tagelang stabil und scheint zu wirken. Ich glaube mit dem DMI kann man aber noch über 3% lösen, hab ich aber noch nicht probiert.

Komisch, dass das bei mir mit exakt der Mischung nicht stabil bleibt. Naja, mal abwarten bis das

eBay-DMI bei mir ist... mein DMI ist glasklar, das von eBay ja komischerweise gelb (laut Lotioncrafter wohl ein Reinheitsunterschied, keine Ahnung).

3% ist aber happig. Muss es so viel sein? So viel habe ich auf 2ml (sprich auf 1ml nur 1,75%)...

Subject: Aw: Setipirant Anwenderthread - Teil 2
Posted by [bashrule](#) on Mon, 08 Aug 2016 17:05:38 GMT
[View Forum Message](#) <> [Reply to Message](#)

Was mir allerdings aufgefallen ist, sind die Einschlafprobleme, von denen hier auch schon der ein oder andere berichtet hat.
Kann sich jemand erklären, wie die entstehen können ?

Subject: Aw: Setipirant Anwenderthread - Teil 2
Posted by [bashrule](#) on Mon, 08 Aug 2016 17:07:31 GMT
[View Forum Message](#) <> [Reply to Message](#)

icer1985 schrieb am Mon, 08 August 2016 19:03bashrule schrieb am Mon, 08 August 2016 18:54Gorilla schrieb am Mon, 08 August 2016 18:49@bash
Wie ist deine Seti Dosierung und in was löst du es ?
3%.

Suche noch ein bisschen die richtige Mischung, weil ich den Alkoholanteil runter bekommen möchte. Füge nun immer etwas dest. Wasser hinzu, dann bleibt die Lösung aber nicht mehr so schön trotz DMI.

Aber sonst habe ich u.a. getestet

55 eth, 20 DMI, 25 PG. Das bleibt tagelang stabil und scheint zu wirken. Ich glaube mit dem DMI kann man aber noch über 3% lösen, hab ich aber noch nicht probiert.

Komisch, dass das bei mir mit exakt der Mischung nicht stabil bleibt. Naja, mal abwarten bis das eBay-DMI bei mir ist... mein DMI ist glasklar, das von eBay ja komischerweise gelb (laut Lotioncrafter wohl ein Reinheitsunterschied, keine Ahnung).

3% ist aber happig. Muss es so viel sein? So viel habe ich auf 2ml (sprich auf 1ml nur 1,75%)...
Mein DMI soll 98% sein, wie ist den das deinige?

Subject: Aw: Setipirant Anwenderthread - Teil 2
Posted by [Gebirgskuchen](#) on Mon, 08 Aug 2016 17:19:48 GMT
[View Forum Message](#) <> [Reply to Message](#)

bashrule schrieb am Mon, 08 August 2016 19:05Was mir allerdings aufgefallen ist, sind die Einschlafprobleme, von denen hier auch schon der ein oder andere berichtet hat.
Kann sich jemand erklären, wie die entstehen können ?

Die Frage kannst du dir wahrscheinlich selbst beantworten, außer du nimmst noch zusätzlich etwas neben Seti.

Subject: Aw: Setiprant Anwenderthread - Teil 2
Posted by [icer1985](#) on Mon, 08 Aug 2016 17:20:52 GMT
[View Forum Message](#) <> [Reply to Message](#)

bashrule schrieb am Mon, 08 August 2016 19:07Mein DMI soll 98% sein, wie ist den das deinige?

Kann ich dir nichtmal sagen, steht nirgends dran. Und die Idioten von Lotioncrafter können nicht einmal normal auf Mails antworten - wollten mir schon vor knapp 3 Wochen das "Certificate of Analysis" zumailen, nix...

Die Chefin schrieb nur "The scent and solubility of DMI, which is a product of distillation, can vary greatly. So, depending on the vendor, or what they are purchasing, it can have a strong odor and be more or less soluble, depending on when in the distillation process it was decanted."

Also ist DMI angeblich nicht gleich DMI.

Subject: Aw: Setiprant Anwenderthread - Teil 2
Posted by [bashrule](#) on Mon, 08 Aug 2016 17:22:57 GMT
[View Forum Message](#) <> [Reply to Message](#)

Gebirgskuchen schrieb am Mon, 08 August 2016 19:19bashrule schrieb am Mon, 08 August 2016 19:05Was mir allerdings aufgefallen ist, sind die Einschlafprobleme, von denen hier auch schon der ein oder andere berichtet hat.

Kann sich jemand erklären, wie die entstehen können ?

Die Frage kannst du dir wahrscheinlich selbst beantworten, außer du nimmst noch zusätzlich etwas neben Seti.

Ich fragte nicht, von welcher Wirkstoffaufnahme diese resultieren, sondern ob jemand sich die körperlichen systemischen Vorgänge herleiten kann, die Seti diesbzgl. hervorruft.

Subject: Aw: Setiprant Anwenderthread - Teil 2
Posted by [icer1985](#) on Mon, 08 Aug 2016 17:37:58 GMT
[View Forum Message](#) <> [Reply to Message](#)

bashrule schrieb am Mon, 08 August 2016 19:22

Ich fragte nicht, von welcher Wirkstoffaufnahme diese resultieren, sondern ob jemand sich die körperlichen systemischen Vorgänge herleiten kann, die Seti diesbzgl. hervorruft.

Habe jetzt nochmal nachgesehen... PDG2 ist wohl mit für die Schlafregulierung zuständig. Und Seti wirkt auf die Produktion von PDG2 ein... das wird die "einfache" Erklärung sein.

(Quelle:

https://www.reddit.com/r/tressless/comments/3c5u03/introduction_and_overview_on_setiprant_a/)

Subject: Aw: Setiprant Anwenderthread - Teil 2
Posted by [bashrule](#) on Mon, 08 Aug 2016 17:40:09 GMT
[View Forum Message](#) <> [Reply to Message](#)

icer1985 schrieb am Mon, 08 August 2016 19:37bashrule schrieb am Mon, 08 August 2016 19:22
Ich fragte nicht, von welcher Wirkstoffaufnahme diese resultieren, sondern ob jemand sich die körperlichen systemischen Vorgänge herleiten kann, die Seti diesbzgl. hervorruft.

Habe jetzt nochmal nachgesehen... PDG2 ist wohl mit für die Schlafregulierung zuständig. Und Seti wirkt auf die Produktion von PDG2 ein... das wird die "einfache" Erklärung sein.

(Quelle:

https://www.reddit.com/r/tressless/comments/3c5u03/introduction_and_overview_on_setiprant_a/)

Subject: Aw: Setiprant Anwenderthread - Teil 2
Posted by [icer1985](#) on Wed, 10 Aug 2016 11:48:19 GMT
[View Forum Message](#) <> [Reply to Message](#)

Jetzt doch noch mal eine Frage - habe heute das DMI von eBay erhalten. Das ist gelb wie Urin, ungelogen.

Mein DMI von Lotioncrafter ist komplett farblos und klar. Die Chefin von LC hatte mir ja geschrieben, dass es wohl Unterschiede bei der Herstellung geben würde...

Überall steht aber, DMI sei farblos oder ganz leicht gelb. Von "ganz leicht" kann keine Rede sein. Zumal in den Dokumenten, die der eBay-Händler mitgeschickt hat, auch eindeutig drin steht, DMI sei eine "clear, colorless" Flüssigkeit.

Hat da jemand eine Ahnung von, ob das noch normal ist, dass es so kräftig gelb ist? Händler habe ich schon angeschrieben, Antwort steht noch aus.

Subject: Aw: Setiprant Anwenderthread - Teil 2
Posted by [pilos](#) on Wed, 10 Aug 2016 12:12:58 GMT
[View Forum Message](#) <> [Reply to Message](#)

wenn etwas leicht gelb ist....kann es trotzdem ganz gelb aussehen...kommt auf die schichtdicke und die beleuchtung an in der spezifikation

Subject: Aw: Setipiprant Anwenderthread - Teil 2
Posted by [chilledkroete](#) on Thu, 18 Aug 2016 07:42:15 GMT
[View Forum Message](#) <> [Reply to Message](#)

chilledkroete schrieb am Fri, 29 July 2016 10:01 Weil ich Ethanol 99,9%, wie von Pilos vorgeschlagen, (noch) nicht habe, hab ich mir gedacht, ich probier es mit 96% + Butandiol.

Pro Anwendung war die Mixtur: 30mg Seti + 1,7ml Ethanol + 0,3ml Butandiol = 1,5%-Lösung. Seti + Alk mischen, warm machen, schütteln bis alles aufgelöst ist, Butandiol drauf.

Folgende Mischungen hab ich gemacht:

Montag, insgesamt 4ml (zum Testen) - hat sich gut aufgelöst, ist bis heute stabil.

Gestern wollte ich dann eine größere Mischung machen:

Zuerst insgesamt 40ml - wurde während dem Mischen von Alk + Seti schon drüb und das Seti hat sich nie gelöst und dann angefangen am Boden abzusetzen.

Danach noch einmal insgesamt 10ml - hat sich gelöst und danach schnell angefangen große Flocken zu werfen und heute Früh sind noch einige dazu gekommen.

Und noch insgesamt 20ml - hat sich perfekt gelöst und wurde dann aber auch schnell drüb. Heute Früh hatte ich bereits den "Seti-Schlamm" am Braunglas-Boden.

Also ich versteh überhaupt nicht, warum es sich einmal gut auflöst und stabil bleibt. Dann gar nicht auflöst und manchmal auflöst und dann rasch ausfällt. Das Prozedere war immer das gleiche.

Kurzes Update:

Ich hab nun die Mischung wie bashrule gemacht: 50% Alkohol 96 + 30% PG + 20% DMI. 35mg Seti auf 2ml Lösung.

Das ganze ist jetzt stabil und löst sich super auf - auch ohne Erhitzen. Ich war aber wie gesagt, beim zweiten Groupbuy von Ziom dabei. Daher keine Ahnung, ob es Unterschiede in der Seti-Charge gibt.

Ig

Subject: Aw: Setipiprant Anwenderthread - Teil 2
Posted by [bashrule](#) on Thu, 18 Aug 2016 15:35:41 GMT
[View Forum Message](#) <> [Reply to Message](#)

@pilos,meinst du Seti hat ein ähnliches Haltbarkeitsprofil, wie du es bei Ru beschreibst?
Überlege gerade mir einen Zweijahresvorrat anzulegen.

Subject: Aw: Setipirant Anwenderthread - Teil 2
Posted by [pilos](#) on Thu, 18 Aug 2016 17:31:38 GMT
[View Forum Message](#) <> [Reply to Message](#)

bashrule schrieb am Thu, 18 August 2016 18:35@pilos,meinst du Seti hat ein ähnliches Haltbarkeitsprofil, wie du es bei Ru beschreibst?
Überlege gerade mir einen Zweijahresvorrat anzulegen.

als pulver hält sich das bestimmt jahre

Subject: Aw: Setipirant Anwenderthread - Teil 2
Posted by [bashrule](#) on Thu, 18 Aug 2016 17:34:32 GMT
[View Forum Message](#) <> [Reply to Message](#)

pilos schrieb am Thu, 18 August 2016 19:31bashrule schrieb am Thu, 18 August 2016 18:35@pilos,meinst du Seti hat ein ähnliches Haltbarkeitsprofil, wie du es bei Ru beschreibst?
Überlege gerade mir einen Zweijahresvorrat anzulegen.

als pulver hält sich das bestimmt jahre

Ok, dank dir

Subject: Aw: Setipirant Anwenderthread - Teil 2
Posted by [Nemesis](#) on Thu, 25 Aug 2016 09:29:41 GMT
[View Forum Message](#) <> [Reply to Message](#)

Also ich bin immernoch der Meinung, dass Seti der letzte Scheiß ist. Nutze es jetzt fast durchgängig seit Anfang Dezember 2015.

Subject: Aw: Setipirant Anwenderthread - Teil 2
Posted by [Haar2O](#) on Thu, 25 Aug 2016 10:44:09 GMT
[View Forum Message](#) <> [Reply to Message](#)

Nemesis schrieb am Thu, 25 August 2016 11:29Also ich bin immernoch der Meinung, dass Seti

der letzte Scheiß ist. Nutze es jetzt fast durchgängig seit Anfang Dezember 2015.
Bin immer noch der Meinung dass Seti der beste Scheiß ist !

Subject: Aw: Setipirant Anwenderthread - Teil 2
Posted by [bashrule](#) on Thu, 25 Aug 2016 11:04:29 GMT
[View Forum Message](#) <> [Reply to Message](#)

Haar2O schrieb am Thu, 25 August 2016 12:44Nemesis schrieb am Thu, 25 August 2016 11:29Also ich bin immernoch der Meinung, dass Seti der letzte Scheiß ist. Nutze es jetzt fast durchgängig seit Anfang Dezember 2015.
Bin immer noch der Meinung dass Seti der beste Scheiß ist !
Mach mir bißchen sorgen um den Nachschub, falls bei mir die Wirkung gut bleiben sollte.

Ziom sagte es werde keinen GB über saga mehr geben, weil Nachfrage war zu gering. Labor würde nur noch produzieren, wenn 500g im Voraus gezahlt werden.

Subject: Aw: Setipirant Anwenderthread - Teil 2
Posted by [Haar2O](#) on Thu, 25 Aug 2016 12:42:54 GMT
[View Forum Message](#) <> [Reply to Message](#)

bashrule Faktisch am Thu, 25 August 2016 13:04Haar2O schrieb am Thu, 25 August 2016 12:44Nemesis schrieb am Thu, 25 August 2016 11:29Also ich bin immernoch der Meinung, dass Seti der letzte Scheiß ist. Nutze es jetzt fast durchgängig seit Anfang Dezember 2015.
Bin immer noch der Meinung dass Seti der beste Scheiß ist !
Mach mir bißchen sorgen um den Nachschub, falls bei mir die Wirkung gut bleiben sollte.

Ziom sagte es werde keinen GB über saga mehr geben, weil Nachfrage war zu gering. Labor würde nur noch produzieren, wenn 500g im Voraus gezahlt werden.

Dann muss es wohl TM werden.
Faktisch ist Seti der mit Abstand beste Wirkstoff den ich bis jetzt testen durfte. Demnach sollten weitere CRTH2 Antagonisten auch funktionieren.

Subject: Aw: Setipirant Anwenderthread - Teil 2
Posted by [Schnitzelchen](#) on Thu, 25 Aug 2016 14:15:19 GMT
[View Forum Message](#) <> [Reply to Message](#)

@bashrule

Wenn du zukünftig für Seti hier Werbung machen solltest, könnte man die 500g doch bestimmt zusammenbekommen.

Am besten wäre es, wenn du deine Erfolge anhand von Bildern dokumentierst. Der hiesige alopezia.de-User freut sich immer über ein paar schöne, aussagekräftige Bildchen. Noch besser wäre es, wenn man auf den Bildern dann Verdichtung/Stärkung oder sogar Neuwuchs erkennen könnte. Ordentlich sprießen muss es! Dann sind alle froh, glaub mir.

Subject: Aw: Setipiprant Anwenderthread - Teil 2
Posted by [bashrule](#) on Thu, 25 Aug 2016 14:28:00 GMT
[View Forum Message](#) <> [Reply to Message](#)

Schnitzelchen schrieb am Thu, 25 August 2016 16:15@bashrule

Wenn du zukünftig für Seti hier Werbung machen solltest, könnte man die 500g doch bestimmt zusammenbekommen.

Am besten wäre es, wenn du deine Erfolge anhand von Bildern dokumentierst. Der hiesige alopezia.de-User freut sich immer über ein paar schöne, aussagekräftige Bildchen. Noch besser wäre es, wenn man auf den Bildern dann Verdichtung/Stärkung oder sogar Neuwuchs erkennen könnte. Ordentlich sprießen muss es! Dann sind alle froh, glaub mir.

Schon klar!

Aber gut ding will Weile haben, oder wie heißt das?

Habe leider keine brauchbaren vorher Fotos (Perspektive, Licht, etc.).

Aber wenn es so weiter geht, können irgendwann Fotos gezeigt werden. Ich bin da vorsichtig, hatte mit Dut oral vor ca. 10 Jahren auch schon mal super Erfolge. Die haben aber irgendwie nur ein halbes Jahr gehalten. Darum, abwarten, schmieren und Teetrinken.

Subject: Aw: Setipiprant Anwenderthread - Teil 2
Posted by [bashrule](#) on Fri, 26 Aug 2016 07:34:28 GMT
[View Forum Message](#) <> [Reply to Message](#)

bashrule schrieb am Thu, 25 August 2016 13:04Haar2O schrieb am Thu, 25 August 2016 12:44Nemesis schrieb am Thu, 25 August 2016 11:29Also ich bin immernoch der Meinung, dass Seti der letzte Scheiß ist. Nutze es jetzt fast durchgängig seit Anfang Dezember 2015.

Bin immer noch der Meinung dass Seti der beste Scheiß ist !

Mach mir bißchen sorgen um den Nachschub, falls bei mir die Wirkung gut bleiben sollte.

Ziom sagte es werde keinen GB über saga mehr geben, weil Nachfrage war zu gering. Labor würde nur noch produzieren, wenn 500g im Voraus gezahlt werden.

Hab jetzt noch die letzten Grämmer vom SAGA GB abgegriffen. Sollte jetzt ca. 2 Jahre reichen. Paar Grämmer sollten da noch liegen, also wer schnell ist und Interesse hat, kann den Groupbuys. Eu shop per mail kontaktieren.

Subject: Aw: Setipirant Anwenderthread - Teil 2
Posted by [Nemesis](#) on Fri, 26 Aug 2016 14:27:26 GMT
[View Forum Message](#) <> [Reply to Message](#)

Habe auvh noch ne 8g Dose oder so original verschweißt im Tiefkühler. Werde ich Ende des Jahres wohl auch veräußern.

Subject: Aw: Setipirant Anwenderthread - Teil 2
Posted by [Gorilla](#) on Fri, 26 Aug 2016 15:41:15 GMT
[View Forum Message](#) <> [Reply to Message](#)

@Nemesis,

wirkt bei dir eigentlich Fin ? Falls nein, dann wäre es ja erklärbar das Seti auch nicht wirkt.

Beim H2Go wirkt Fin ja sehr gut und demensprechend dann Seti (was ja in der Wirkungskette vor Fin eingreifen soll)

Subject: Aw: Setipirant Anwenderthread - Teil 2
Posted by [northshore81](#) on Tue, 30 Aug 2016 08:14:08 GMT
[View Forum Message](#) <> [Reply to Message](#)

H2o und Nemesis :

Habt ihr mal Lust ein paar Dokumentationsbilder zu posten ?
Bzw evtl noch andere Leute, die schon seit ein paar Monaten dabei sind ?

Gruß, north

Subject: Aw: Setipirant Anwenderthread - Teil 2
Posted by [Nomadd](#) on Wed, 31 Aug 2016 18:39:24 GMT
[View Forum Message](#) <> [Reply to Message](#)

[quote title=bashrule schrieb am Thu, 25 August 2016 16:28]Schnitzelchen schrieb am Thu, 25 August 2016 16:15

Aber wenn es so weiter geht, können irgendwann Fotos gezeigt werden. Ich bin da vorsichtig, hatte mit Dut oral vor ca. 10 Jahren auch schon mal super Erfolge. Die haben aber irgendwie nur ein halbes Jahr gehalten. Darum, abwarten, schmieren und Teetrinken.

Daran könnte mehr dran sein als die meisten glauben
(bezogen auf Schwarztee ^^)

Subject: Aw: Setipirant Anwenderthread - Teil 2
Posted by [Sonic Boom](#) on Wed, 31 Aug 2016 19:53:36 GMT
[View Forum Message](#) <> [Reply to Message](#)

Gibt es denn überhaupt noch ne zuverlässige Quelle wo ihr euer Seti herbekommt?
Irgendwann sind eure Vorräte verbraucht, und dann?????

Subject: Aw: Setipirant Anwenderthread - Teil 2
Posted by [Aristo084](#) on Thu, 01 Sep 2016 08:29:09 GMT
[View Forum Message](#) <> [Reply to Message](#)

Sonic Boom schrieb am Wed, 31 August 2016 21:53Gibt es denn überhaupt noch ne zuverlässige Quelle wo ihr euer Seti herbekommt? Irgendwann sind eure Vorräte verbraucht, und dann?????

Man kann auch einzelgängerisch ohne Groupbuy jederzeit bei rechemco das Seti kaufen, dort gibts sogar noch TM und viele andere Mittel.

Subject: Aw: Setipirant Anwenderthread - Teil 2
Posted by [bashrule](#) on Thu, 01 Sep 2016 08:34:11 GMT
[View Forum Message](#) <> [Reply to Message](#)

Aristo084 schrieb am Thu, 01 September 2016 10:29Sonic Boom schrieb am Wed, 31 August 2016 21:53Gibt es denn überhaupt noch ne zuverlässige Quelle wo ihr euer Seti herbekommt? Irgendwann sind eure Vorräte verbraucht, und dann?????

Man kann auch einzelgängerisch ohne Groupbuy jederzeit bei rechemco das Seti kaufen, dort gibts sogar noch TM und viele andere Mittel.

Ist das dann Sonderanfertigung für die jeweilige Bestellung? Hast da schon mal Seti bestellt? Aber heftige Preise, 10g für 340 Euro. Ist ja teurer als bei Netcat

Subject: Aw: Setipirant Anwenderthread - Teil 2
Posted by [Aristo084](#) on Thu, 01 Sep 2016 08:36:56 GMT
[View Forum Message](#) <> [Reply to Message](#)

bashrule schrieb am Thu, 01 September 2016 10:34Aristo084 schrieb am Thu, 01 September 2016 10:29Sonic Boom schrieb am Wed, 31 August 2016 21:53Gibt es denn überhaupt noch ne zuverlässige Quelle wo ihr euer Seti herbekommt? Irgendwann sind eure Vorräte verbraucht, und dann?????

Man kann auch einzeltägerisch ohne Groupbuy jederzeit bei rechemco das Seti kaufen, dort gibts sogar noch TM und viele andere Mittel.

Ist das dann Sonderanfertigung für die jeweilige Bestellung? Hast da schon mal Seti bestellt? Kennst die Preise, werden auf der Seite für Seti nicht angezeigt.

Ja, 2x Seti dort bestellt, ja es wird extra hergestellt und dann erst versendet. Seti ist dort sehr teuer, aber wenn Geld keine Rolle spielt, wayne. Bei Quantity kannst die Menge wählen und siehst dann den Preis.

Subject: Aw: Setiprant Anwenderthread - Teil 2
Posted by [Jürgen87](#) on Thu, 01 Sep 2016 09:07:06 GMT
[View Forum Message](#) <> [Reply to Message](#)

Meine Vorräte reichen mind. bis zum Erscheinen der Studienergebnisse. Wenn die gut sind, wird es kein Problem sein, wieder leicht und günstig an Seti zu kommen.

Subject: Aw: Setiprant Anwenderthread - Teil 2
Posted by [bashrule](#) on Thu, 01 Sep 2016 09:10:57 GMT
[View Forum Message](#) <> [Reply to Message](#)

Jürgen87 schrieb am Thu, 01 September 2016 11:07Meine Vorräte reichen mind. bis zum Erscheinen der Studienergebnisse. Wenn die gut sind, wird es kein Problem sein, wieder leicht und günstig an Seti zu kommen.
So auch meine Kalkulation. Und dann wahrscheinlich auch zu besseren Preisen, weil die ja mit sehr hohen Konzentrationen Oral herangehen. Wenn man dann die Pillen zerkleinert und löst, müsste man weiterkommen.

Subject: Aw: Setiprant Anwenderthread - Teil 2
Posted by [pilos](#) on Thu, 01 Sep 2016 09:20:29 GMT
[View Forum Message](#) <> [Reply to Message](#)

ich habe so meine zweifel. dass dieser wirkstoff jemals auf dem markt kommen wird....

Subject: Aw: Setiprant Anwenderthread - Teil 2
Posted by [egal123](#) on Thu, 01 Sep 2016 15:04:14 GMT

[View Forum Message](#) <> [Reply to Message](#)

pilos schrieb am Thu, 01 September 2016 11:20

ich habe so meine zweifel. dass dieser wirkstoff jemals auf dem markt kommen wird....

Warum Pilos?

Wirkung?

Nach über 6 Monaten muss ich auch sagen dass die Wirkung mau ist...

Kein Plan woran es liegt...

Eventuell an der Penetration?

Verwende aktuell 70/30 Eth/Pg

Subject: Aw: Setipirant Anwenderthread - Teil 2
Posted by [Haar2O](#) on Thu, 01 Sep 2016 15:22:12 GMT
[View Forum Message](#) <> [Reply to Message](#)

egal123 schrieb am Thu, 01 September 2016 17:04pilos schrieb am Thu, 01 September 2016 11:20

ich habe so meine zweifel. dass dieser wirkstoff jemals auf dem markt kommen wird....

Warum Pilos?

Wirkung?

Nach über 6 Monaten muss ich auch sagen dass die Wirkung mau ist...

Kein Plan woran es liegt...

Eventuell an der Penetration?

Verwende aktuell 70/30 Eth/Pg

Ich gehe mal davon aus dass Pilos vor allem an der oralen Applikation Zweifel hat ?!
Ich nutze Seti nun ein Jahr durchgehend und kann die Wirkung zweifelsfrei bestätigen und natürlich auch belegen mit allen Hochs und Tiefs, welche Ich aber mittlerweile akzeptiert habe, belegen, falls erwünscht.

Subject: Aw: Setipiprant Anwenderthread - Teil 2
Posted by [egal123](#) on Thu, 01 Sep 2016 15:25:48 GMT
[View Forum Message](#) <> [Reply to Message](#)

Haar2O schrieb am Thu, 01 September 2016 17:22egal123 schrieb am Thu, 01 September 2016 17:04pilos schrieb am Thu, 01 September 2016 11:20

ich habe so meine zweifel. dass dieser wirkstoff jemals auf dem markt kommen wird....

Warum Pilos?

Wirkung?

Nach über 6 Monaten muss ich auch sagen dass die Wirkung mau ist...

Kein Plan woran es liegt...

Eventuell an der Penetration?

Verwende aktuell 70/30 Eth/Pg

Ich gehe mal davon aus dass Pilos vor allem an der oralen Applikation Zweifel hat ?!
Ich nutze Seti nun ein Jahr durchgehend und kann die Wirkung zweifelsfrei bestätigen und natürlich auch belegen mit allen Hochs und Tiefs, welche Ich aber mittlerweile akzeptiert habe, belegen, falls erwünscht.

Ich glaubs dir!

Bei mir halt geht der Ha halt weiter. Kp warum. Vl muss die Dosis rauf, schwer zu sagen

Subject: Aw: Setipiprant Anwenderthread - Teil 2
Posted by [Haar2O](#) on Thu, 01 Sep 2016 15:30:31 GMT
[View Forum Message](#) <> [Reply to Message](#)

[quote title=Haar2O schrieb am Thu, 01 September 2016 17:22]egal123 schrieb am Thu, 01 September 2016 17:04pilos schrieb am Thu, 01 September 2016 11:20

ich habe so meine zweifel. dass dieser wirkstoff jemals auf dem markt kommen wird....

Warum Pilos?

Wirkung?

Nach über 6 Monaten muss ich auch sagen dass die Wirkung mau ist...

Kein Plan woran es liegt...

Eventuell an der Penetration?

Verwende aktuell 70/30 Eth/Pg

Mittlerweile gehe Ich davon aus dass AGA multifaktoriell und zwar auf vielen Ebenen bedingt ist. Das völlig verschiedene Respondering auf Minox/Dut/Fin/Ru bzw generell AR-Antagonisten, Seti bzw TM oder seien es auch Transgender lässt vermuten dass noch weit mehr dahinter steckt als 5ar, Androgenrezeptor und PGD2.

Subject: Aw: Setipirant Anwenderthread - Teil 2
Posted by [Sonic Boom](#) on Thu, 01 Sep 2016 22:32:26 GMT
[View Forum Message](#) <> [Reply to Message](#)

Zitat:

Man kann auch einzelgängerisch ohne Groupbuy jederzeit bei rechemco das Seti kaufen, dort gibts sogar noch TM und viele andere Mittel.
viele andere Mittel?! In Bezug auf die AGA? Lass hören...

Subject: Aw: Setipirant Anwenderthread - Teil 2
Posted by [Jürgen87](#) on Fri, 02 Sep 2016 08:47:17 GMT
[View Forum Message](#) <> [Reply to Message](#)

egal123 schrieb am Thu, 01 September 2016 17:04pilos schrieb am Thu, 01 September 2016 11:20

ich habe so meine zweifel. dass dieser wirkstoff jemals auf dem markt kommen wird....

Warum Pilos?

Wirkung?

Nach über 6 Monaten muss ich auch sagen dass die Wirkung mau ist...

Kein Plan woran es liegt...

Eventuell an der Penetration?

Verwende aktuell 70/30 Eth/Pg

Im Februar hast du noch einen auf großen Max gemacht und reichlich "Empfehlungen" rausgehauen, warum hältst du dich nicht an deine eigenen? Danach hast du auf beleidigte Diva

gemacht und von "oben herab" diskutiert.

http://www.alopezie.de/fud/index.php/mv/msg/28649/357197/#msg_357197

Jetzt gebe ich mal Empfehlungen:

Ich bleibe dabei, Penetration ist das A und O.

Im Zweifel eben mehr drauf.

Die Setilösung in PG/ETH war bei den meisten nichts. Mit DMI und Weingeist ists eine klare, stabile Lösung ohne auszufallen.

Subject: Aw: Setipirant Anwenderthread - Teil 2
Posted by [Aristo084](#) on Fri, 02 Sep 2016 08:52:40 GMT

[View Forum Message](#) <> [Reply to Message](#)

Sonic Boom schrieb am Fri, 02 September 2016 00:32Zitat:

Man kann auch einzelgängerisch ohne Groupbuy jederzeit bei rechemco das Seti kaufen, dort gibts sogar noch TM und viele andere Mittel.

viele andere Mittel?! In Bezug auf die AGA? Lass hören...

Seti, TM, Bimatoprost, RU, CB, OC

Subject: Aw: Setipirant Anwenderthread - Teil 2
Posted by [egal123](#) on Fri, 02 Sep 2016 10:00:10 GMT

[View Forum Message](#) <> [Reply to Message](#)

Jürgen87 schrieb am Fri, 02 September 2016 10:47egal123 schrieb am Thu, 01 September 2016 17:04pilos schrieb am Thu, 01 September 2016 11:20

ich habe so meine zweifel. dass dieser wirkstoff jemals auf dem markt kommen wird....

Warum Pilos?

Wirkung?

Nach über 6 Monaten muss ich auch sagen dass die Wirkung mau ist...

Kein Plan woran es liegt...

Eventuell an der Penetration?

Verwende aktuell 70/30 Eth/Pg

Im Februar hast du noch einen auf großen Max gemacht und reichlich "Empfehlungen" rausgehauen, warum hältst du dich nicht an deine eigenen? Danach hast du auf beleidigte Diva gemacht und von "oben herab" diskutiert.

http://www.alopezie.de/fud/index.php/mv/msg/28649/357197/#msg_357197

Jetzt gebe ich mal Empfehlungen:

Ich bleibe dabei, Penetration ist das A und O.

Im Zweifel eben mehr drauf.

Die Setilösung in PG/ETH war bei den meisten nichts. Mit DMI und Weingeist ists eine klare, stabile Lösung ohne auszufallen.

Ich weiß zwar nicht warum ich mich immer wieder auf sinnlose Diskussionen einlasse aber bitte...

1) Richtig erkannt: Es waren lediglich (subjektive!!!) Erfahrungswerte die ich gemacht habe u darauf basierend habe ich Empfehlungen abgegeben, schlimm oder? Dazu ist ein Forum wohl nicht da oder?

2) Ob du es mir glaubst oder nicht, beleidigen kann mich hier im Forum niemand, dafür nehme ich die virtuelle Welt nicht ernst genug.

3) Kennst Du mich genauer würde sich deine Aussage "von wegen ich diskutiere von oben herab" auch wieder erübrigen.

So und nun vom unsachlichen zum sachlichen hier, denn im Kern geht es darum Lösungen zu finden...

Weingeist (Ethanol 96%) habe ich bereits im Reportoir. Habe auch kaum ein Problem mit dem Lösen - ich mische jeden Tag neu u es löst sich alles zu ca 95%. DMI habe ich bereits überlegt hinzuzufügen, ist mir aber alles in allem zu teuer & im Grunde fehlen mir hier auch die Erfahrungswerte.

Wirkt es bei dir mit DMI besser als ohne, weil das ist es was letztenendes zählt?

Subject: Aw: Setipiprant Anwenderthread - Teil 2
Posted by [pilos](#) on Fri, 02 Sep 2016 11:08:22 GMT
[View Forum Message](#) <> [Reply to Message](#)

egal123 schrieb am Fri, 02 September 2016 13:00

Wirkt es bei dir mit DMI besser als ohne, weil das ist es was letztenendes zählt?

da habe ich eher zweifel

http://www.alopezie.de/fud/index.php/mv/tree/28649/356051/#msg_356051

Subject: Aw: Setiprant Anwenderthread - Teil 2
Posted by [egal123](#) on Fri, 02 Sep 2016 11:17:27 GMT
[View Forum Message](#) <> [Reply to Message](#)

pilos schrieb am Fri, 02 September 2016 13:08egal123 schrieb am Fri, 02 September 2016 13:00
Wirkt es bei dir mit DMI besser als ohne, weil das ist es was letztenendes zählt?

da habe ich eher zweifel

http://www.alopezie.de/fud/index.php/mv/tree/28649/356051/#msg_356051

Danke Pilos

Subject: Aw: Setiprant Anwenderthread - Teil 2
Posted by [Haar20](#) on Sat, 03 Sep 2016 11:38:13 GMT
[View Forum Message](#) <> [Reply to Message](#)

So bin jetzt seit dem 22.08.2015 dabei...also brereits seit über einem Jahr.
Damals habe ich wie dokumentiert alles weitere abgesetzt. Bedeutet kein Minox, Fin/Dut, Ar-Hemmer etc mehr. Ein paar "Spielereiwerkstoffe" waren ab und an mit dabei, das Grundregime bestannt allerdings immer aus Setiprant. Ich habe unten eine kleine "Collage " angehängt welche hauptsächlich aus eher schlechteren "Haarzeiten" besteht, teilweise sogar mit Schuppen von der Schmiererei ,einfach auch nur um zu zeigen dass es auch bei einem funktionierenden Regimen zu ständigem Schwankungen kommen kann. Aktueller Status auf der Collage wäre das Bild oben rechts.....ansonsten gibts auch welche im Thread.

In diesem Sinne....

Wär auch schön wenn ab und an auch andere Berichte abgeben würde

File Attachments

1) [PhotoGrid_1472901002755.jpg](#), downloaded 324 times

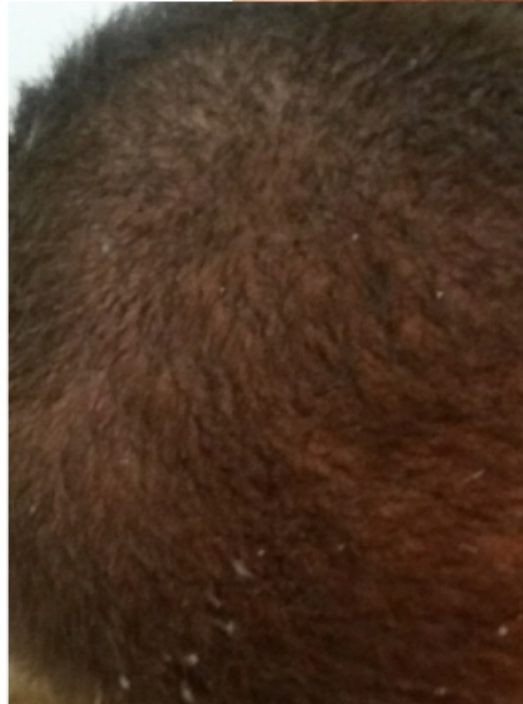

Subject: Aw: Setipirant Anwenderthread - Teil 2
Posted by [Sonic Boom](#) on Sat, 03 Sep 2016 12:42:51 GMT
[View Forum Message](#) <> [Reply to Message](#)

Haar20: danke für die Bilder und dein Erfahrungsbericht. Also ich sehe da schon ne Verbesserung.
Super. Weiter so.

Subject: Aw: Setipirant Anwenderthread - Teil 2
Posted by [Haar2O](#) on Sat, 03 Sep 2016 13:10:14 GMT
[View Forum Message](#) <> [Reply to Message](#)

Sonic Boom schrieb am Sat, 03 September 2016 14:42 r20: danke für die Bilder und dein Erfahrungsbericht. Also ich sehe da schon ne Verbesserung.
Super. Weiter so.

Danke....aber nochmal eine Erklärung: Sämtliche Bilder auf der Collage sind innerhalb des letzten Jahres unter Seti entsandt. Große Unterschiede der Haarmenge sind da also nicht unbedingt zu erkennen. Der ursprüngliche Status vor 5 Jahren war max. 1/4 der aktuellen Haarmenge.

Will nur mit den Pics sagen : Nur weils temporär mal nicht der Knaller ist....einfach versuchen zu entspannen und weitermachen.

Subject: Aw: Setipirant Anwenderthread - Teil 2
Posted by [shooter](#) on Sat, 03 Sep 2016 16:28:58 GMT
[View Forum Message](#) <> [Reply to Message](#)

Super! Haar kannst du mal zeitlich die ups and downs...also wann die verschlechterung und wann der durchbruch. Danke!!!

Subject: Aw: Setipirant Anwenderthread - Teil 2
Posted by [egal123](#) on Sat, 03 Sep 2016 16:38:57 GMT
[View Forum Message](#) <> [Reply to Message](#)

Haar20 schrieb am Sat, 03 September 2016 15:10 Sonic Boom schrieb am Sat, 03 September 2016 14:42 r20: danke für die Bilder und dein Erfahrungsbericht. Also ich sehe da schon ne Verbesserung.
Super. Weiter so.

Danke....aber nochmal eine Erklärung: Sämtliche Bilder auf der Collage sind innerhalb des letzten Jahres unter Seti entsandt. Große Unterschiede der Haarmenge sind da also nicht unbedingt zu erkennen. Der ursprüngliche Status vor 5 Jahren war max. 1/4 der aktuellen Haarmenge.

Will nur mit den Pics sagen : Nur weils temporär mal nicht der Knaller ist....einfach versuchen zu entspannen und weitermachen.

Subject: Aw: Setipirant Anwenderthread - Teil 2
Posted by [Haar2O](#) on Sat, 03 Sep 2016 17:37:22 GMT
[View Forum Message](#) <> [Reply to Message](#)

@shooter

Das ist schwer zu sagen da ich ups und downs nicht mehr so direkt wahrnehme, da es "zu oft" dazu kommt und die downs nicht schlimm genug sind als würde Ich mich direkt dran stören.....zumindest mittlerweile (außerdem vornehmlich "nur" Front betroffen).
Manch einer hier würde beim Anblick des ersten großen Pics bei der Front einen mittelschweren Herzinfarkt bekommen....Ich bin da hingegen mittlerweile recht "dankbar " wenn ichs mit 2002 vergleiche.
Man hat eine gewisse Beruhigung wenn man weiß dass man etwas hat was funktioniert und an sich erst einmal nicht aufhören sollte zu wirken.... in meinem Fall eben Setipirant, weshalb ich niemandem dazuraten würde ein vormals funktionales Regimen plötzlich abzusetzen nur weil es temporär mal etwas mieser aussieht.

Ansonsten zu deiner eigentlichen Frage: Einen wirklichen "Durchbruch " gab es nicht wirklich da Seti einfach nur erhalten hat was Fin etc aufgebaut haben über die Jahre. Das helle Pic mit frontaler Sonneneinstrahlung und Gel + das Pic oben rechts sind ein paar Tage alt.....der Rest von vor ein paar Monaten als es mal wieder etwas "mieser " aussah. Bin halt leider doch kein ru-power der das vergnügen hat das gesamte Jahr über mit Messner -Matte rumlaufen zu können.

Subject: Aw: Setipirant Anwenderthread - Teil 2
Posted by [yoda](#) on Sat, 03 Sep 2016 17:54:16 GMT
[View Forum Message](#) <> [Reply to Message](#)

Haar2O schrieb am Thu, 01 September 2016 17:22

Ich nutze Seti nun ein Jahr durchgehend und kann die Wirkung zweifelsfrei bestätigen und natürlich auch belegen mit allen Hochs und Tiefs, welche Ich aber mittlerweile akzeptiert habe, belegen, falls erwünscht.

Ist definitiv erwünscht! Ich finde es immer sehr schade, wenn neue mittel getestet werden und entweder keine oder schlechte Bilder gepostet werden. Obwohl Bilder mehr als Worte sagen.

Subject: Aw: Setipirant Anwenderthread - Teil 2
Posted by [Jürgen87](#) on Sat, 03 Sep 2016 18:35:23 GMT
[View Forum Message](#) <> [Reply to Message](#)

pilos schrieb am Fri, 02 September 2016 13:08egal123 schrieb am Fri, 02 September 2016 13:00

Wirkt es bei dir mit DMI besser als ohne, weil das ist es was letztenendes zählt?

da habe ich eher zweifel

http://www.alopezie.de/fud/index.php/mv/tree/28649/356051/#msg_356051

Wir haben sicherlich nen Haufen Gramm verballert mit dem Standart ETH und PG-Müll bei denne User regelmäßig ihre Lösungen weggekickt haben, davor noch ne lange Zeit mit Minoxkombinationen, bei denen du eines Tages um die Ecke kamst und gesagt hast das taugt nichts.... Jetzt mit DMI löst es sich auch in höheren Dosen (3%+) problemlos und fällt auch nicht aus. Das ist alles was für mich zählt. Mehr als nach gutem Gefühl kann man eh nicht handeln, dann sollte wenigstens das da sein und nicht ne ausgeflockte Ranzsetimischung.

Man weiß ja nicht mal wie stark der angebliche negative "Gegeneffekt" ist der dort in der Studie rangeführt wird. Und wenn er stark sein sollte, ob er den Vorteil der höheren Löslichkeit wirklich auch noch ins Gegenteil bringen kann.

Mir ist das zuviel wenn und aber.

Subject: Aw: Setipiprant Anwenderthread - Teil 2
Posted by [bashrule](#) on Sat, 03 Sep 2016 18:40:30 GMT
[View Forum Message](#) <> [Reply to Message](#)

Jürgen87 schrieb am Sat, 03 September 2016 20:35pilos schrieb am Fri, 02 September 2016 13:08
egal123 schrieb am Fri, 02 September 2016 13:00
Wirkt es bei dir mit DMI besser als ohne, weil das ist es was letztenendes zählt?

da habe ich eher zweifel

http://www.alopezie.de/fud/index.php/mv/tree/28649/356051/#msg_356051

Es geht doch nicht um die Wirkstoffpenetration beim DMI sondern darum, dass Lösungen ab 2% aufwärts stabil bleiben. Wir haben sicherlich nen Haufen Gramm verballert mit dem Standart ETH und PG-Müll, davor noch ne lange Zeit mit Minoxkombinationen. Jetzt mit DMI löst es sich auch in höheren Dosen (3%+) problemlos und fällt auch nicht aus. Das ist alles was zählt.

Ich habe ihn so verstanden, dass die Zugabe von DMI die Penetration heruntersetzt. Also so, dass z.B. eine 1% Mischung ohne DMI ähnlich wirkt, wie z.B. eine 3% mit DMI.
Ich selber bin aber mit der 3% mit DMI zufrieden und werde es weiter anwenden.

Subject: Aw: Setipirant Anwenderthread - Teil 2
Posted by [Jürgen87](#) on Sat, 03 Sep 2016 18:45:24 GMT
[View Forum Message](#) <> [Reply to Message](#)

Ich habe es falsch verstanden gehabt, ich habe gerade den Beitrag bearbeitet.

Ich sehe trotzdem keinen Grund auf DMI zu verzichten, siehe mein bearbeiteter Beitrag.

Subject: Aw: Setipirant Anwenderthread - Teil 2
Posted by [Pandemonium](#) on Sun, 04 Sep 2016 18:13:14 GMT
[View Forum Message](#) <> [Reply to Message](#)

Haar2O schrieb am Sat, 03 September 2016 15:10Sonic Boom schrieb am Sat, 03 September 2016 14:42 r20: danke für die Bilder und dein Erfahrungsbericht. Also ich sehe da schon ne Verbesserung.

Super. Weiter so.

Danke....aber nochmal eine Erklärung: Sämtliche Bilder auf der Collage sind innerhalb des letzten Jahres unter Seti entsandt. Große Unterschiede der Haarmenge sind da also nicht unbedingt zu erkennen. Der ursprüngliche Status vor 5 Jahren war max. 1/4 der aktuellen Haarmenge.

Will nur mit den Pics sagen : Nur weils temporär mal nicht der Knaller ist....einfach versuchen zu entspannen und weitermachen.

Sah doch 2012 genauso aus...

http://www.alopezie.de/fud/index.php/mv/msg/21399/234828/#msg_234828

Subject: Aw: Setipirant Anwenderthread - Teil 2
Posted by [Haar2O](#) on Sun, 04 Sep 2016 18:24:26 GMT
[View Forum Message](#) <> [Reply to Message](#)

Pandemonium schrieb am Sun, 04 September 2016 20:13Haar2O schrieb am Sat, 03 September 2016 15:10Sonic Boom schrieb am Sat, 03 September 2016 14:42 r20: danke für die Bilder und dein Erfahrungsbericht. Also ich sehe da schon ne Verbesserung.

Super. Weiter so.

Danke....aber nochmal eine Erklärung: Sämtliche Bilder auf der Collage sind innerhalb des letzten Jahres unter Seti entsandt. Große Unterschiede der Haarmenge sind da also nicht unbedingt zu erkennen. Der ursprüngliche Status vor 5 Jahren war max. 1/4 der aktuellen Haarmenge.

Will nur mit den Pics sagen : Nur weils temporär mal nicht der Knaller ist....einfach versuchen zu entspannen und weitermachen.

Sah doch 2012 genauso aus...

http://www.alopezie.de/fud/index.php/mv/msg/21399/234828/#msg_234828

Yo....auf dem von dir verlinkten Pic war ich auch schon fast 6 Monate auf Fin welches schon nach 3 Monaten grandios reingehauen hat....richtig lesen biddeschön.

Übrigens ist der jetzige Status weitaus besser. Soviel dazu...

Weiß nicht was du in meinem Fall versuchst zu suggerieren.... aber du bist bei mir damit an der falschen Adresse in jedem Fall...also lasset besser bleiben .

Auch interessant dass dir mein 1Jahres-Vergleich nicht aufgefallen ist.

1 Jahr Fin und Minox,....zwar ist die Haarlänge auf dem linken Bild minimal länger....trotzdem nicht sooo tragisch.....der Vergleich ist denke ich eindeutig. Und diese Bilder sind 4,5 Jahre her.

<http://www.alopezie.de/fud/index.php/fa/11161/>

Aber hier solls nicht um mich gehen.

Good Luck @all

Und... @pandemonium: Wenn du persönliche Problematiken mit mir hast bitte per PN klären....aber büdde nicht über diesen Weg.....mich über dubiose Arten und Weisen versuchen öffentlich als unglaubwürdig darzustellen....is recht billig. Thx....

Subject: Aw: Setipirant Anwenderthread - Teil 2

Posted by [Pandemonium](#) on Sun, 04 Sep 2016 21:19:00 GMT

[View Forum Message](#) <> [Reply to Message](#)

Haar2O schrieb am Sun, 04 September 2016 20:24Auch interessant dass dir mein 1Jahres-Vergleich nicht aufgefallen ist.

Der ist mir sehr wohl aufgefallen. Aber du gibst ja selbst zu, dass die Haarlänge unterschiedlich ist. Die Lichtverhältnisse tun ihr übriges.

Subject: Aw: Setipirant Anwenderthread - Teil 2

Posted by [Nomadd](#) on Sun, 04 Sep 2016 22:56:08 GMT

[View Forum Message](#) <> [Reply to Message](#)

[quote title=Haar2O schrieb am Thu, 01 September 2016 17:30]Haar2O schrieb am Thu, 01 September 2016 17:22egal123 schrieb am Thu, 01 September 2016 17:04pilos schrieb am Thu, 01 September 2016 11:20

ich habe so meine zweifel. dass dieser wirkstoff jemals auf dem markt kommen wird....

Warum Pilos?

Wirkung?

Nach über 6 Monaten muss ich auch sagen dass die Wirkung mau ist...

Kein Plan woran es liegt...

Eventuell an der Penetration?

Verwende aktuell 70/30 Eth/Pg

Mittlerweile gehe Ich davon aus dass AGA multifaktoriell und zwar auf vielen Ebenen bedingt ist. Das völlig verschiedene Respondering auf Minox/Dut/Fin/Ru bzw generell AR-Antagonisten, Seti bzw TM oder seien es auch Transgender lässt vermuten dass noch weit mehr dahinter steckt als 5ar, Androgenrezeptor und PGD2.

das wäre scheiße, weil dann die Forschung noch mal 50 Jahre dauert bis sie alle Bruchstücke zusammengefügt haben. Also müssen selbst unsere Kinder noch leiden. Unsere Enkel dürften hoffentlich dann Glück haben! Und 2063 kommen ja eh die Vulkanier mit der Cure vorbei.

Subject: Aw: Setipirant Anwenderthread - Teil 2
Posted by [Haar2O](#) on Mon, 05 Sep 2016 14:21:58 GMT
[View Forum Message](#) <> [Reply to Message](#)

Pandemonium schrieb am Sun, 04 September 2016 23:19Haar2O schrieb am Sun, 04 September 2016 20:24Auch interessant dass dir mein 1Jahres-Vergleich nicht aufgefallen ist.

Der ist mir sehr wohl aufgefallen. Aber du gibst ja selbst zu, dass die Haarlänge unterschiedlich ist. Die Lichtverhältnisse tun ihr übriges.
Kauf dir ne vernünftige Brille.... und vor allem : Lerne vernünftig einzuschätzen. Nur als kleiner Tip für die Zukunft.
Ansonsten btt please.

Subject: Aw: Setipirant Anwenderthread - Teil 2
Posted by [bashrule](#) on Mon, 05 Sep 2016 15:54:30 GMT
[View Forum Message](#) <> [Reply to Message](#)

Bin jetzt sechs Monate dabei. Ein bis zweimal 3% Seti 1ml täglich. Seti only. Haare werden weiter dunkler und dicker. Haare z. B. an der Haarlinie, die ich ganz gut beobachten konnte, sind jetzt vereinzelt auch pigmentiert. Waren erst Velushaare, sind immer länger und dicker geworden. Teilweise auch in den Ghes. Geht halt alles langsam. Kann das ganz gut beobachten, weil ich 7mm lange Haare habe und eher schlechten Status, oben sehr diffus.
Bleibe am Ball, aber ich bin sehr erstaunt, dass Haare sich an manchen Stellen erholt haben und teilweise aus Velushaar wieder pigmentiertes geworden ist.
Hab jetzt einen Zweijahresvorrat umd werde durchziehen. Hoffe es kommt keine Bergabphase.

Subject: Aw: Setipirant Anwenderthread - Teil 2
Posted by [egal123](#) on Mon, 05 Sep 2016 18:13:27 GMT

[View Forum Message](#) <> [Reply to Message](#)

bashrule schrieb am Mon, 05 September 2016 17:54 Bin jetzt sechs Monate dabei. Ein bis zweimal 3% Seti 1ml täglich. Seti only. Haare werden weiter dunkler und dicker. Haare z. B. an der Haarlinie, die ich ganz gut beobachten konnte, sind jetzt vereinzelt auch pigmentiert. Waren erst Velushaare, sind immer länger und dicker geworden. Teilweise auch in den Ghes. Geht halt alles langsam. Kann das ganz gut beobachten, weil ich 7mm lange Haare habe und eher schlechten Status, oben sehr diffus.

Bleibe am Ball, aber ich bin sehr erstaunt, dass Haare sich an manchen Stellen erholt haben und teilweise aus Velushaar wieder pigmentiertes geworden ist.

Hab jetzt einen Zweijahresvorrat und werde durchziehen. Hoffe es kommt keine Bergabphase.

Wie ist dein Träger?

Weingeist/PG/DMI in welchem Verhältnis?

Hast du Erfahrungen ohne Dmi? Unterschied bemerkbar?

Subject: Aw: Setipirant Anwenderthread - Teil 2

Posted by [bashrule](#) on Mon, 05 Sep 2016 18:43:45 GMT

[View Forum Message](#) <> [Reply to Message](#)

egal123 schrieb am Mon, 05 September 2016 20:13 bashrule schrieb am Mon, 05 September 2016 17:54 Bin jetzt sechs Monate dabei. Ein bis zweimal 3% Seti 1ml täglich. Seti only. Haare werden weiter dunkler und dicker. Haare z. B. an der Haarlinie, die ich ganz gut beobachten konnte, sind jetzt vereinzelt auch pigmentiert. Waren erst Velushaare, sind immer länger und dicker geworden. Teilweise auch in den Ghes. Geht halt alles langsam. Kann das ganz gut beobachten, weil ich 7mm lange Haare habe und eher schlechten Status, oben sehr diffus. Bleibe am Ball, aber ich bin sehr erstaunt, dass Haare sich an manchen Stellen erholt haben und teilweise aus Velushaar wieder pigmentiertes geworden ist.

Hab jetzt einen Zweijahresvorrat und werde durchziehen. Hoffe es kommt keine Bergabphase.

Wie ist dein Träger?

Weingeist/PG/DMI in welchem Verhältnis?

Hast du Erfahrungen ohne Dmi? Unterschied bemerkbar?

Bin noch etwas am testen, weil mir immer noch zu viel Ethanol in der Mische ist. Versuche jetzt schon dest. Wasser mit zu integrieren.

Aktuell teste ich 40 eth, 15 DMI, 10 dest. Wasser, 25 PG und dann ca. 250-280 mg Seti. Also ca. 3%.

Ohne DMI ist halt immer ausgefallen, hab mir die Mische aber trotzdem auf die Birne geschmiert. Jucken war aber trotzdem weg. Nehme immer 0,5ml und massiere etwas ein und dann die restlichen 0,5 in Bahnen und nur etwas mit den Fingern verteilen. Geht recht gut, weil kurze Haare.

Subject: Aw: Setipirant Anwenderthread - Teil 2
Posted by [egal123](#) on Mon, 05 Sep 2016 18:48:06 GMT
[View Forum Message](#) <> [Reply to Message](#)

bashrule schrieb am Mon, 05 September 2016 20:43egal123 schrieb am Mon, 05 September 2016 20:13bashrule schrieb am Mon, 05 September 2016 17:54Bin jetzt sechs Monate dabei. Ein bis zweimal 3% Seti 1ml täglich. Seti only. Haare werden weiter dunkler und dicker. Haare z. B. an der Haarlinie, die ich ganz gut beobachten konnte, sind jetzt vereinzelt auch pigmentiert. Waren erst Velushaare, sind immer länger und dicker geworden. Teilweise auch in den Ghes. Geht halt alles langsam. Kann das ganz gut beobachten, weil ich 7mm lange Haare habe und eher schlechten Status, oben sehr diffus. Bleibe am Ball, aber ich bin sehr erstaunt, dass Haare sich an manchen Stellen erholt haben und teilweise aus Velushaar wieder pigmentiertes geworden ist. Hab jetzt einen Zweijahresvorrat und werde durchziehen. Hoffe es kommt keine Bergabphase.

Wie ist dein Träger?

Weingeist/PG/DMI in welchem Verhältnis?

Hast du Erfahrungen ohne Dmi? Unterschied bemerkbar?

Bin noch etwas am testen, weil mir immer noch zu viel Ethanol in der Mische ist. Versuche jetzt schon dest. Wasser mit zu integrieren.

Aktuell teste ich 40 eth, 15 DMI, 10 dest. Wasser, 25 PG und dann ca. 250-280 mg Seti. Also ca. 3%.

Ohne DMI ist halt immer ausgefallen, hab mir die Mische aber trotzdem auf die Birne geschmiert. Jucken war aber trotzdem weg. Nehme immer 0,5ml und massiere etwas ein und dann die restlichen 0,5 in Bahnen und nur etwas mit den Fingern verteilen. Geht recht gut, weil kurze Haare.

Danke

Mit dem Ethanol willst du runter gehen, weil es Deiner Kopfhaut nicht gut geht nehme ich an, oder?

Ich mische wie gesagt jeden Tag neu, hab kaum Probleme mit dem Ausfallen, bin mir aber nicht sicher obs mit der Penetration happert wenn ich nur Eth/PG fahre...

Subject: Aw: Setipirant Anwenderthread - Teil 2
Posted by [bashrule](#) on Mon, 05 Sep 2016 18:52:47 GMT
[View Forum Message](#) <> [Reply to Message](#)

Auch wegen Brennen in den Augen mit mehr Ethanol, darum runter mit der Menge.

Subject: Aw: Setiprant Anwenderthread - Teil 2
Posted by [Nomadd](#) on Fri, 09 Sep 2016 15:49:13 GMT
[View Forum Message](#) <> [Reply to Message](#)

In genau einem Jahr wird die Setiprant Phase 2 durch sein: September 2017. Dann wissen wir hoffentlich, ob Seti brauchbar ist...

Ein Jahr geht schnell rum...

Subject: Aw: Setiprant Anwenderthread - Teil 2
Posted by [Sigara](#) on Sat, 10 Sep 2016 22:21:22 GMT
[View Forum Message](#) <> [Reply to Message](#)

Hi, ich bin seit einiger Zeit mit Ket\Dut topisch am Start, jedoch scheint das nicht zu reichen. Ich bin nicht mehr ganz auf dem Laufenden was Wirkstoffe angeht.
Wie sieht es denn aus mit Seti? Taugt das Zeug etwas oder soll ich mein Regiemen mit etwas anderem erweitern? Ich dachte evtl auch an Ru oder gibt es noch was besseres?

Subject: Aw: Setiprant Anwenderthread - Teil 2
Posted by [Sonic Boom](#) on Sun, 11 Sep 2016 01:48:49 GMT
[View Forum Message](#) <> [Reply to Message](#)

Ausprobieren. RU, Seti oder TM hätte ich jetzt gesagt....
(O.C. und C.B. Gibts noch. Leider aber recht teuer)

Subject: Aw: Setiprant Anwenderthread - Teil 2
Posted by [Marks1987](#) on Sun, 11 Sep 2016 10:03:23 GMT
[View Forum Message](#) <> [Reply to Message](#)

Pgd2 lagert sich in der Subkutis an, Seti wirkt gelöst in dmso gemischt in Emuöl beiweitem besser als in einer Ethanollösung, da Emuöl natürliche liposomale Eigenschaften hat, tief in die Haut zu penetrieren, sich in der Subkutis einlagert und das Pgd2 eliminiert! Setiprant muss in die Subkutis eindringen, nur so wirkt es auch!

Subject: Aw: Setiprant Anwenderthread - Teil 2
Posted by [bashrule](#) on Sun, 11 Sep 2016 10:59:34 GMT
[View Forum Message](#) <> [Reply to Message](#)

Marks1987 schrieb am Sun, 11 September 2016 12:03Pgd2 lagert sich in der Subkutis an, Seti wirkt gelöst in dmso gemischt in Emuöl beiweitem besser als in einer Ethanollösung, da Emuöl

natürliche liposomale Eigenschaften hat, tief in die Haut zu penetrieren, sich in der Subkutis einlagert und das Pgd2 eliminiert! Setipriprant muss in die Subkutis eindringen, nur so wirkt es auch!
Und das bewirkt PG nicht? Niemand hat empfohlen eine reine Ethanolmischung zu benutzen!

Subject: Aw: Setipriprant Anwenderthread - Teil 2
Posted by [Marks1987](#) on Sun, 11 Sep 2016 11:11:27 GMT
[View Forum Message](#) <> [Reply to Message](#)

pg lässt Wirkstoffe beiweitem nicht so gut penetrieren als Emuöl, aber es lässt sich eben mit ethanol gut mischen, damit eine 1phasige Emulsion entsteht. Keine Ahnung welche Träger auf Alkoholbasis erfolgreich benutzt werden? jedenfalls ist Emuöl dem menschlichen Fettgewebe sehr ähnlich und es lagert sich in der Subkutis an und dadurch wirkt Seti Depotähnlich! Das meißte Seti in einen Pg träger zerfällt vorzeitig auf der Kopfhaut, das es nicht an der richtigen Stelle wirken kann!

Subject: Aw: Setipriprant Anwenderthread - Teil 2
Posted by [bashrule](#) on Sun, 11 Sep 2016 11:17:25 GMT
[View Forum Message](#) <> [Reply to Message](#)

Marks1987 schrieb am Sun, 11 September 2016 13:11
pg lässt Wirkstoffe beiweitem nicht so gut penetrieren als Emuöl, aber es lässt sich eben mit ethanol gut mischen, damit eine 1phasige Emulsion entsteht. Keine Ahnung welche Träger auf Alkoholbasis erfolgreich benutzt werden? jedenfalls ist Emuöl dem menschlichen Fettgewebe sehr ähnlich und es lagert sich in der Subkutis an und dadurch wirkt Seti Depotähnlich! Das meißte Seti in einen Pg träger zerfällt vorzeitig auf der Kopfhaut, das es nicht an der richtigen Stelle wirken kann!
Hast du denn Erfahrung mit Seti Lösungen auf Emuöl/DMSO Basis bzgl. Stabilität und Konzentration?

Subject: Aw: Setipriprant Anwenderthread - Teil 2
Posted by [Marks1987](#) on Sun, 11 Sep 2016 11:26:48 GMT
[View Forum Message](#) <> [Reply to Message](#)

Ich hab mal für eine Zeit Ru abgesetzt und mit Seti rumexperimentiert!
Zuerst in Standart Minoxidil, leider bei weitem nicht so gute Wirkung als Ru.
Dann hab ich mir einen Träger aus Seti 0,3g gelöst in 4ml dmso und 26 ml emuöl verrührt, so dass ich auf ca 30ml komme mit 1% Wirkstoff. Leider wurde meine Atmung dann so schwer, dass ich Schwierigkeiten hatte zu atmen, anfangs leichtes Shedding, dann Haarausfall an der Front komplett gestoppt,

Stabil war es auch, aber Wirkung von Ru immernoch besser, vondaer ist Seti für mich jetzt uninteressant!

Subject: Aw: Setiprant Anwenderthread - Teil 2
Posted by [dachs](#) on Sun, 11 Sep 2016 18:17:43 GMT
[View Forum Message](#) <> [Reply to Message](#)

Marks1987 schrieb am Sun, 11 September 2016 13:26
Ich hab mal für eine Zeit Ru abgesetzt und mit Seti rumexperimentiert!
Zuerst in Standart Minoxidil, leider bei weitem nicht so gute Wirkung als Ru.
Dann hab ich mir einen Träger aus Seti 0,3g gelöst in 4ml dms0 und 26 ml emuöl verrührt,
so dass ich auf ca 30ml komme mit 1% Wirkstoff. Leider wurde meine Atmung dann so schwer,
dass ich Schwierigkeiten hatte zu atmen, anfangs leichtes Shedding, dann Haarausfall an der
Front komplett gestoppt,
Stabil war es auch, aber Wirkung von Ru immernoch besser, vondaer ist Seti für mich jetzt
uninteressant!

das hört sich ja sehr interessant an. Wie lange hast du es innsgesamt verwendet und ab wann
hattest du das gefühl, dass es seine wirkung zeigt?

Subject: Aw: Setiprant Anwenderthread - Teil 2
Posted by [icer1985](#) on Sun, 11 Sep 2016 20:16:02 GMT
[View Forum Message](#) <> [Reply to Message](#)

Marks1987 schrieb am Sun, 11 September 2016 13:11
pg lässt Wirkstoffe beiweitem nicht so gut penetrieren als
Emuöl (...)
Gibt es dafür einen "Nachweis"?

Mit den Atemproblemen bist du jetzt erst der zweite Fall, von dem ich bei Seti höre...

Subject: Aw: Setiprant Anwenderthread - Teil 2
Posted by [Marks1987](#) on Mon, 12 Sep 2016 10:27:37 GMT
[View Forum Message](#) <> [Reply to Message](#)

icer1985 schrieb am Sun, 11 September 2016 22:16Marks1987 schrieb am Sun, 11 September
2016 13:11
pg lässt Wirkstoffe beiweitem nicht so gut penetrieren als
Emuöl (...)
Gibt es dafür einen "Nachweis"?

Mit den Atemproblemen bist du jetzt erst der zweite Fall, von dem ich bei Seti höre...

Der Nachweis sind eben die Atemprobleme, die der Emu/Dms0
träger verursacht hat. Defensiv Wirkung vorhanden, bei Pg/Ethanol/Wasser
keine Wirkung bzgl Haarausfall stopp und Nws.
Aber nur weil ich jetzt Atemprobleme hatte, muss es nicht heißen, dass andere
User auch daran leiden könnten:) jeder reagiert halt anders auf Wirkstoffe!

Subject: Aw: Setipirant Anwenderthread - Teil 2
Posted by [dachs](#) on Mon, 12 Sep 2016 12:42:17 GMT
[View Forum Message](#) <> [Reply to Message](#)

nach wieviel Monaten trat die Wirkung ca ein?

Subject: Aw: Setipirant Anwenderthread - Teil 2
Posted by [Grashüpfer](#) on Mon, 26 Sep 2016 21:28:54 GMT
[View Forum Message](#) <> [Reply to Message](#)

Hat jemand Erfahrung mit Seti von Rechemco? Scheint im Moment die einzige Quelle zu sein.

Gibts da evtl. Probleme mit dem Zoll?

Subject: Aw: Setipirant Anwenderthread - Teil 2
Posted by [Gebirgskuchen](#) on Tue, 27 Sep 2016 17:32:49 GMT
[View Forum Message](#) <> [Reply to Message](#)

Gorilla schrieb am Tue, 05 January 2016 18:0515mg

Was mir aufgefallen ist:

Seit Seti Anwendung hab ich vermehrt Pickel auf der Stirn.

Sowas hatte ich zuletzt vor dem großen "Umbruch".

Also in der Zeit (ca. 18 Monate) bevor ich spürbar viele Haare und Qualität verloren habe.

Müsste dann aber heißen das etwas ins System geht ?

Genau diese Erfahrung habe ich auch im Moment machen müssen. Auf meiner Stirn sind
zahlreiche kleine Pickel. Leider hilft Sonnen oder Peeling nicht wirklich viel. Bin mal gespannt, ob
es wirklich mit dem Seti zusammenhängt, respektive mit dessen Wirkung.

Subject: Aw: Setipirant Anwenderthread - Teil 2
Posted by [Nomadd](#) on Fri, 07 Oct 2016 11:36:53 GMT
[View Forum Message](#) <> [Reply to Message](#)

Und irgendwas neues zu Seti?

Gibt es mittlerweile fotografisch dokumentierte Erfolgsberichte?

Ich hab langsam die Schnauze voll davon auf "Cures" zu warten, die sowieso nie kommen werden.

Subject: Aw: Setipirant Anwenderthread - Teil 2
Posted by [Grashüpfer](#) on Fri, 07 Oct 2016 18:15:23 GMT
[View Forum Message](#) <> [Reply to Message](#)

Seti ist auf dem Weg. Die Vehikelfrage aber noch offen.

Jürgen - Weingeist, Dmi, Pg
Bashrule - Eth, Dmi, Pg
und
Marks - DMSO, Emu

So richtig Erfolg hat aber nur H2O mit der Nanoemulsion. Jürgen eventuell, aber nicht explizit erwähnt; Bashrule auch.

Marks hat immerhin Nebenwirkungen, was ja im Hinblick auf den Träger auch hilfreich ist.

Und was soll ich jetzt nehmen?

Subject: Aw: Setipirant Anwenderthread - Teil 2
Posted by [Grashüpfer](#) on Fri, 07 Oct 2016 18:16:39 GMT
[View Forum Message](#) <> [Reply to Message](#)

Btw. Ich mache demnächst mal ne Neuvorstellung. Aber erst wenns was Positives zu berichten gibt. Das Forum hier ist nebenbei bemerkt mit Abstand das entspannteste, vielen Dank für die freundliche Hilfe für Neulinge.

Subject: Aw: Setipirant Anwenderthread - Teil 2
Posted by [bashrule](#) on Sat, 08 Oct 2016 15:16:18 GMT
[View Forum Message](#) <> [Reply to Message](#)

Hab noch 5g abzugeben aus dem letzten SAGA GB. Hab mir etwas zu große Vorräte angelegt.

Subject: Aw: Setipirant Anwenderthread - Teil 2
Posted by [Nemesis](#) on Sun, 09 Oct 2016 13:00:14 GMT
[View Forum Message](#) <> [Reply to Message](#)

Marks1987 schrieb am Mon, 12 September 2016 12:27icer1985 schrieb am Sun, 11 September

2016 22:16Marks1987 schrieb am Sun, 11 September 2016 13:11
pg lässt Wirkstoffe beiweitem nicht so gut penetrieren als
Emuöl (...)
Gibt es dafür einen "Nachweis"?

Mit den Atemproblemen bist du jetzt erst der zweite Fall, von dem ich bei Seti höre...

Der Nachweiß sind eben die Atemprobleme, die der Emu/Dmso
träger verursacht hat. Defenetiv Wirkung vorhanden, bei Pg/Ethanol/Wasser
keine Wirkung bzgl Haarausfall stopp und Nws.
Aber nur weil ich jetzt Atemprobleme hatte, muss es nicht heißen, dass andere
User auch daran leiden könnten:) jeder reagiert halt anders auf Wirkstoffe!

Wie soll sich denn Seti in DMSO und Emu-Öl lösen? Kann ich mir gerade ehrlich gesagt nicht
vorstellen.

Subject: Aw: Setipirant Anwenderthread - Teil 2
Posted by [Flutschfinger](#) on Tue, 11 Oct 2016 04:56:47 GMT
[View Forum Message](#) <> [Reply to Message](#)

Hallo, ich nutze das Dmso/Emuöl Vehikel seit einigen Wocben.
Meine Erfahrungen bisher:
Das Seti löst sich sehr gut im Dmso, z. B. sind das 100mg/0,5ml bei mir. Es fällt auch nicht
aus.
Allerdings mischt es sich bei mir nicht mit dem Emuöl.
Da hilft leider nur kräftiges durchschütteln vor jeder Anwendung um eine halbwegs homogene
Mischung zu erhalten.
Der Auftrag ist auch nur über Nacht zu empfehlen, da das Ganze eine doch recht ölige
Angelegenheit ist und die Haare, zumindest in meinem Fall, dann nach kurzer Zeit aussehen als
wären sie vor 2 Wochen zuletzt gewaschen worden...
Wirkung bzw. NW von Seti bisher: 0

Subject: Aw: Setipirant Anwenderthread - Teil 2
Posted by [Marks1987](#) on Tue, 11 Oct 2016 08:43:51 GMT
[View Forum Message](#) <> [Reply to Message](#)

Nemesis schrieb am Sun, 09 October 2016 15:00Marks1987 schrieb am Mon, 12 September
2016 12:27icer1985 schrieb am Sun, 11 September 2016 22:16Marks1987 schrieb am Sun, 11
September 2016 13:11
pg lässt Wirkstoffe beiweitem nicht so gut penetrieren als
Emuöl (...)
Gibt es dafür einen "Nachweis"?

Mit den Atemproblemen bist du jetzt erst der zweite Fall, von dem ich bei Seti höre...

Der Nachweiß sind eben die Atemprobleme, die der Emu/Dmso Träger verursacht hat. Defektiv Wirkung vorhanden, bei Pg/Ethanol/Wasser keine Wirkung bzgl Haarausfall stopp und Nws.

Aber nur weil ich jetzt Atemprobleme hatte, muss es nicht heißen, dass andere User auch daran leiden könnten:) jeder reagiert halt anders auf Wirkstoffe!

Wie soll sich denn Seti in DMSO und Emu-Öl lösen? Kann ich mir gerade ehrlich gesagt nicht vorstellen.

Zuerst das Seti in Dmso lösen und dann mit den Emuöl verrühren.

Am besetzen du stellst es dann immer in den Kühlschrank, dann verfestigt sich das Emu öl wieder und die Mischung bleibt eine 1phasen Emulsion. Bei Zimmertemperatur wird das Emuöl wieder flüssig und das Seti setzt sich etwas am Boden ab. Da hilft nur der Kühlschrank.

Subject: Aw: Setiprant Anwenderthread - Teil 2
Posted by [Marks1987](#) on Tue, 11 Oct 2016 08:47:49 GMT

[View Forum Message](#) <> [Reply to Message](#)

Flutschfinger schrieb am Tue, 11 October 2016 06:56Hallo, ich nutze das Dmso/Emuöl Vehikel seit einigen Wochen.

Meine Erfahrungen bisher:

Das Seti löst sich sehr gut im Dmso, z. B. sind das 100mg/0,5ml bei mir. Es fällt auch nicht aus.

Allerdings mischt es sich bei mir nicht mit dem Emuöl.

Da hilft leider nur kräftiges durchschütteln vor jeder Anwendung um eine halbwegs homogene Mischung zu erhalten.

Der Auftrag ist auch nur über Nacht zu empfehlen, da das Ganze eine doch recht ölige Angelegenheit ist und die Haare, zumindest in meinem Fall, dann nach kurzer Zeit aussehen als wären sie vor 2 Wochen zuletzt gewaschen worden...

Wirkung bzw. NW von Seti bisher: 0

Bei mir waren es nur 1% Wirkstoffanteil, bei dir scheinen es 20% zu sein. Wie die Homogenität bei so hohen Dosen ist, hab ich nie ausprobiert!

Subject: Aw: Setiprant Anwenderthread - Teil 2

Posted by [Flutschfinger](#) on Wed, 12 Oct 2016 15:52:15 GMT

[View Forum Message](#) <> [Reply to Message](#)

Marks1987 schrieb am Tue, 11 October 2016 10:47Flutschfinger schrieb am Tue, 11 October 2016 06:56Hallo, ich nutze das Dmso/Emuöl Vehikel seit einigen Wochen.

Meine Erfahrungen bisher:

Das Seti löst sich sehr gut im Dmso, z. B. sind das 100mg/0,5ml bei mir. Es fällt auch nicht aus.

Allerdings mischt es sich bei mir nicht mit dem Emuöl.

Da hilft leider nur kräftiges durchschütteln vor jeder Anwendung um eine halbwegs homogene Mischung zu erhalten.

Der Auftrag ist auch nur über Nacht zu empfehlen, da das Ganze eine doch recht ölige Angelegenheit ist und die Haare, zumindest in meinem Fall, dann nach kurzer Zeit aussehen als wären sie vor 2 Wochen zuletzt gewaschen worden...

Wirkung bzw. NW von Seti bisher: 0

Bei mir waren es nur 1% Wirkstoffanteil, bei dir scheinen es 20% zu sein. Wie die Homogenität bei so hohen Dosen ist, hab ich nie ausprobiert!

Die 20% Wirkstoffanteil bezogen sich nur auf die Dmso Lösung. Da kommen noch 5,5ml Öl dazu, also im Endeffekt sind es dann ca. 2%. Hatte ich vergessen zu erwähnen, mein Fehler Teste auch parallel dazu das Dmi, da Dmso doch ziemlich brennt, auf der Birne...

Subject: Aw: Setipirant Anwenderthread - Teil 2

Posted by [Schnitzelchen](#) on Fri, 14 Oct 2016 17:59:29 GMT

[View Forum Message](#) <> [Reply to Message](#)

Ich möchte gerne die Frage nach einem geeigneten Seti-Vehikel erneut ansprechen.

Um es vorwegzunehmen: Ich bin irgendwie unzufrieden mit meinen derzeitigen Mischen (ich teste bzw. testete gerade ein paar verschiedene) und würde gerne wissen wie zufrieden ihr mit euren seid.

Ich habe angefangen mit 50 Eth + 30 PG + 20 DMI und dazu dann 3% Seti. Gelöst hat es sich gut, aber es war mir viel zu schnell zu trocken. Benutzt diese oder eine ähnliche Mischung jemand? Wie empfindet ihr das mit dem Trocknen? 30 % PG kommt mir viel zu wenig vor.

Hab dann im Anschluss eine Art Minox-Vehikel probiert (30 Eth + 50 PG + 20 DMI, ebenfalls mit 3%), wobei aber ein Teil Großteil ausgefallen ist. In Sachen Penetration war das aber natürlich viel besser.

Der letzte Test war mit 45 Eth + 35 PG + 15 DMI. Hier ist ebenfalls ein Teil ausgefallen. Angewendet habe ich diese Lösung allerdings noch nicht.

Wie sind eure Erfahrungen v.a. hinsichtlich Konzentration und Penetration?

Subject: Aw: Setipirant Anwenderthread - Teil 2
Posted by [pilos](#) on Fri, 14 Oct 2016 18:45:00 GMT

[View Forum Message](#) <> [Reply to Message](#)

Schnitzelchen schrieb am Fri, 14 October 2016 20:59

Ich habe angefangen mit 50 Eth + 30 PG + 20 DMI und dazu dann 3% Seti. Gelöst hat es sich gut, aber es war mir viel zu schnell zu trocken. Benutzt diese oder eine ähnliche Mischung jemand? Wie empfindet ihr das mit dem Trocknen? 30 % PG kommt mir viel zu wenig vor.

das reicht vollkommen

Subject: Aw: Setipirant Anwenderthread - Teil 2
Posted by [Nomadd](#) on Sun, 30 Oct 2016 15:35:37 GMT

[View Forum Message](#) <> [Reply to Message](#)

Was mich beunruhigt ist die Tatsache, dass ich bisher keine "real world" Ergebnisse gesehen habe, weder hier noch in den US-Foren. Kein einziger user hat bisher einen dokumentierten Erfolg mit SETI vorzuweisen und die Groupbuys laufen doch schon seit 1,5 Jahren. Hmmm....

Subject: Aw: Setipirant Anwenderthread - Teil 2
Posted by [Gorilla](#) on Sun, 30 Oct 2016 16:36:50 GMT

[View Forum Message](#) <> [Reply to Message](#)

Doch, zwei User von hier haben Bilder gepostet und garantieren den Erfolg unter Seti. Ob man ihnen glaubt oder nicht bleibt einem selbst überlassen....

Subject: Aw: Setipirant Anwenderthread - Teil 2
Posted by [Shibalnu](#) on Sun, 30 Oct 2016 16:48:20 GMT

[View Forum Message](#) <> [Reply to Message](#)

Scheinen ja gut versteckt zu sein die Bilder

Waren da auch Leute dabei, die wirklich von AGA betroffen sind ?

Das fällt immer wieder auf, dass besonders die Menschen die KEINE aga haben, von der unglaublichsten Wunderheilung berichten.

Subject: Aw: Setipirant Anwenderthread - Teil 2
Posted by [Nomadd](#) on Mon, 31 Oct 2016 02:35:26 GMT
[View Forum Message](#) <> [Reply to Message](#)

Gorilla schrieb am Sun, 30 October 2016 17:36Doch, zwei User von hier haben Bilder gepostet und garantieren den Erfolg unter Seti. Ob man ihnen glaubt oder nicht bleibt einem selbst überlassen....
welche wären das?

Subject: Aw: Setipirant Anwenderthread - Teil 2
Posted by [Gorilla](#) on Mon, 31 Oct 2016 06:54:23 GMT
[View Forum Message](#) <> [Reply to Message](#)

MM87 schrieb am Mon, 31 October 2016 03:35Gorilla schrieb am Sun, 30 October 2016 17:36Doch, zwei User von hier haben Bilder gepostet und garantieren den Erfolg unter Seti. Ob man ihnen glaubt oder nicht bleibt einem selbst überlassen....
welche wären das?

Die üblichen zwei, Ru-Power und H2O

aber ja, da bei den beiden fin, ru, dut, minox wirkt, somit sind die auch außer Konkurrenz.

Also im Endeffekt kann man festhalten das Seti bei der großen Gesamtheit nicht wirkt, da sonst die getriebene Sau (durchs Dorf) noch immer rennen würde - weltweit. Tut sie aber nicht (mehr)

Subject: Aw: Setipirant Anwenderthread - Teil 2
Posted by [Sonic Boom](#) on Mon, 31 Oct 2016 12:34:23 GMT
[View Forum Message](#) <> [Reply to Message](#)

Netcat hatte mir damals berichtet das es das beste wäre. Da aber einige die Seti-Lieferung, die er vermittelt hatte, nie erhalten haben, ist er somit nicht wirklich glaubwürdig.
Ich habs auch nie ausprobiert, da mir das mischen immer Kopfzerbrechen bereitete.

Subject: Aw: Setipirant Anwenderthread - Teil 2

Posted by [Shibalnu](#) on Mon, 31 Oct 2016 15:04:47 GMT

[View Forum Message](#) <> [Reply to Message](#)

Gorilla hat meine Vermutung bestätigt

Subject: Aw: Setipirant Anwenderthread - Teil 2

Posted by [Nomadd](#) on Mon, 31 Oct 2016 16:08:18 GMT

[View Forum Message](#) <> [Reply to Message](#)

Kann natürlich sein, dass "wir" nicht mit der richtigen Dosierung und Penetration arbeiten, es daher nicht wirkt. Kythera setzt ja afair deutlich höhere orale Dosen ein. Bleibt abzuwarten, welche Ergebnisse sie im September 2017 liefern. Zum Verzweifeln ist es aber trotzdem. Jahr für Jahr immer die selbe Scheiße und man fragt sich allmählich, ob es sich überhaupt noch lohnt zu kämpfen.

<https://www.hairlosstalk.com/pipeline/>

Was ist mit Histogen?
Und Shiseido RCH-01?
Follica?

Besteht da die Hoffnung, dass eine dieser "treatments" ein Durchbruch wird? Wir alle hier haben ja auch nicht die Zeit unseres Lebens, um darauf zu warten. Mal angenommen wir sind hier im Schnitt 30, dann dürfte es für uns ja irrelevant sein, ob in 40 Jahren mal 'ne Cure da ist. Wenn ich 70 bin, dann können die mich alle mal am Arsch!

Subject: Aw: Setipirant Anwenderthread - Teil 2

Posted by [Gebirgskuchen](#) on Mon, 31 Oct 2016 16:21:52 GMT

[View Forum Message](#) <> [Reply to Message](#)

Ich verstehe nicht so ganz, was manche Leute immer mit ihren Beweisbildern haben. Seti sollte - wenn es überhaupt funktioniert - erst einmal den Status erhalten. Da kann man nicht so wahnsinnig viel zeigen, vor allem da die AGA bei jedem unterschiedlich ausgeprägt/aggressiv ist. Das Seti nicht das Allheilmittel sein wird, dürfte mittlerweile jedem klar sein.

Bei dem ganzen Zeug was einige User gleichzeitig nehmen, weiß man doch mittlerweile sowieso nicht mehr, was wirklich hilft, was einzeln hilft oder was in Kombination aufgrund von Synergie funktioniert.

Nehmt das Zeug in der hier im Forum "empfohlenen" Dosis (1%-2%), haltet 12 Monate durch und gut ist.

Ich für meinen Teil habe nach ca. 6 Monaten Seti das Gefühl, dass meine Haarausfallrate mittlerweile etwas zurückgegangen, aber nicht gestoppt ist. Das äußert sich u.a. dadurch, dass ich mir nicht mehr so leicht Haare ausreißen kann wie früher. Sie scheinen zu erstarren.

Aber bis ich ein entgültiges Fazit ziehen kann, werde ich die 10g erstmal bis Mitte 2017 aufbrauchen.

Das einzige was ich zusätzlich nehme sind 0,5mg Fin täglich (seit September 2013 mit mäßigem Erfolg).

Subject: Aw: Setipiprant Anwenderthread - Teil 2
Posted by [Sonic Boom](#) on Mon, 31 Oct 2016 17:07:33 GMT
[View Forum Message](#) <> [Reply to Message](#)

gebirgskuchen, Bilder hast keine? Seti UND FIN, das würd mich dann schon interessieren wie das grad bei dir aussieht.

Subject: Aw: Setipiprant Anwenderthread - Teil 2
Posted by [Gebirgskuchen](#) on Mon, 31 Oct 2016 17:26:28 GMT
[View Forum Message](#) <> [Reply to Message](#)

Bin glaub ich NW 2A-3. Habe aber keine Detailaufnahmen. Generell kann man überall gut durchschauen bei Lichteinfall. Juckt mich aber nicht wirklich, da ich mir ja nicht selbst auf den Kopf gucken kann, außer im Spiegel.

Wenn der Status wie jetzt bleibt, würde mir das schon reichen.

Fin nehme ich wie gesagt seit 2013 und hat optisch nichts gebracht, sehr wohl aber den Haarausfall etwas verlangsamt.

File Attachments

1) [DSC04056.JPG](#), downloaded 244 times



2) [DSC03955.JPG](#), downloaded 182 times



Subject: Aw: Setipirant Anwenderthread - Teil 2
Posted by [Ryder89](#) on Mon, 31 Oct 2016 17:48:17 GMT
[View Forum Message](#) <> [Reply to Message](#)

Das auf den Bildern ist NW1-NW1,5

Subject: Aw: Setipirant Anwenderthread - Teil 2
Posted by [Gebirgskuchen](#) on Mon, 31 Oct 2016 17:51:05 GMT
[View Forum Message](#) <> [Reply to Message](#)

Sicher? Die Stirn ist schon ordentlich nach hinten gewichen und die GHE sind "schön" verdeckt durch die Frise.

Naja Selbstwahrnehmung und Fremdwahrnehmung divergieren einfach immer.

Subject: Aw: Setipirant Anwenderthread - Teil 2
Posted by [Sonic Boom](#) on Mon, 31 Oct 2016 17:56:12 GMT
[View Forum Message](#) <> [Reply to Message](#)

Sowas dachte ich mir schon. Sieht doch gut aus. Und HINTEN? Tonsur? alles kahl???

Subject: Aw: Setipirant Anwenderthread - Teil 2
Posted by [Gebirgskuchen](#) on Mon, 31 Oct 2016 18:00:16 GMT
[View Forum Message](#) <> [Reply to Message](#)

Ne kahl nicht, aber schon dünn, sodass man bei Lichteinfall gut durchgucken kann. Ohne Lichteinfall sieht es wiederum dicht aus.

Fakt ist, dass bei mir der gesamte Oberkopf relativ gleichmäßig ausdünt. Das konnte ich mal feststellen, als ich mir die Haare auf 10mm runterrasiert habe und dann den Vergleich in der Haardichte gut sehen konnte.

Allerdings rasiere ich mir heutzutage die Seiten immer kürzer und lasse die Haare oben ein gutes Stück länger: Kaschiert die GHE besser und lässt den Oberkopf dichter wirken.

Frontal wirken Haare halt immer voller als von oben betrachtet. Will aber jetzt grade keine Bilder machen. Hab Seti auf der Birne.

Subject: Aw: Setipirant Anwenderthread - Teil 2
Posted by [Blackster](#) on Mon, 31 Oct 2016 18:36:52 GMT

[View Forum Message](#) <> [Reply to Message](#)

Gebirgskuchen schrieb am Mon, 31 October 2016 17:21 Das einzige was ich zusätzlich nehme sind 0,5mg Fin täglich (seit September 2013 mit mäßigem Erfolg).

Bei mir war es ein ordentlicher Unterschied zwischen 0,5 und 1,25mg daily.
Aber muss ja jeder selbst wissen

Subject: Aw: Setipirant Anwenderthread - Teil 2
Posted by [Gebirgskuchen](#) on Mon, 31 Oct 2016 23:50:03 GMT

[View Forum Message](#) <> [Reply to Message](#)

Da habe ich mich unglücklich ausgedrückt. Angefangen habe ich mit 1mg Fin, bin dann zeitweise auf 1,25mg umgestiegen und nun seit 6 Monaten runter auf 0,5mg. Wirkliche Unterschiede bzgl. der Wirkung aufgrund der unterschiedlichen Dosierungen habe ich allerdings nicht wirklich feststellen können.

Da ich aber Seti zusätzlich nutze, wollte ich dementsprechend Fin etwas runterschrauben, evtl. auch vor dem Hintergrund es vielleicht sogar ausschleichen zu können, wenn Seti potent genug ist. Abwarten...

Subject: Aw: Setipirant Anwenderthread - Teil 2
Posted by [Aristo084](#) on Tue, 01 Nov 2016 09:03:35 GMT

[View Forum Message](#) <> [Reply to Message](#)

Gebirgskuchen schrieb am Tue, 01 November 2016 00:50 Da habe ich mich unglücklich ausgedrückt. Angefangen habe ich mit 1mg Fin, bin dann zeitweise auf 1,25mg umgestiegen und nun seit 6 Monaten runter auf 0,5mg. Wirkliche Unterschiede bzgl. der Wirkung aufgrund der unterschiedlichen Dosierungen habe ich allerdings nicht wirklich feststellen können.

Da ich aber Seti zusätzlich nutze, wollte ich dementsprechend Fin etwas runterschrauben, evtl. auch vor dem Hintergrund es vielleicht sogar ausschleichen zu können, wenn Seti potent genug ist. Abwarten...

Dito, wer weiss ob man in 10 Jahren z.B. noch Fin verträgt und dann unter PFS leidet. Sonic ist ein gutes Beispiel, jahrelang vertragen, danach BENG! Mit niedrigen Fin Dosen sollte man auf der sicheren Seite sein.

Subject: Aw: Setipirant Anwenderthread - Teil 2
Posted by [Sonic Boom](#) on Tue, 01 Nov 2016 12:53:15 GMT

[View Forum Message](#) <> [Reply to Message](#)

Aristo, und selbst unter 0,12mg tgl. (Ohne Pausen) bekam ich am Ende trotzdem noch NW. Eine Depression, die immer stärker wurde und schleichende Potenzverschlechterung waren erst der Anfang...

Also immer Psyche und Körper im Auge behalten, dass man noch rechtzeitig Fin absetzen kann, bevor es sich verschlimmert. Das muß aber nicht heißen das es jedem fin User so ergeht...

Subject: Aw: Setipirant Anwenderthread - Teil 2
Posted by [andal](#) on Tue, 01 Nov 2016 14:09:07 GMT
[View Forum Message](#) <> [Reply to Message](#)

ist der falsche thread, aber dennoch.

sonic du hast ne relativ milde AGA, einige würden sagen gar keine

du bist mit ru zufrieden und das freut hier sicher alle, nur dein weg ist nicht für alle anwendbar...

man kriegt nw von fin, für viele gilt dann einfach, absetzen = AGA, egal ob ru, topicals und was weiß der teufel...

ein versuch ist ru natürlich wert..

ansonsten fin absetzen und haare verlieren, oder die NW so gut wie möglich akzeptieren, klar dosis kann man auch noch mit rum spielen...

ich behaupte jetzt einfach, das trifft auf die überwiegende mehrheit zu. bang...

Subject: Aw: Setipirant Anwenderthread - Teil 2
Posted by [Nomadd](#) on Tue, 01 Nov 2016 18:00:14 GMT
[View Forum Message](#) <> [Reply to Message](#)

Gebirgskuchen schrieb am Mon, 31 October 2016 17:21Seti sollte - wenn es überhaupt funktioniert - erst einmal den Status erhalten. Da kann man nicht so wahnsinnig viel zeigen, vor allem da die AGA bei jedem unterschiedlich ausgeprägt/aggressiv ist.
Das stimmt wohl.

Gebirgskuchen schrieb am Mon, 31 October 2016 17:21
Bei dem ganzen Zeug was einige User gleichzeitig nehmen, weiß man doch mittlerweile sowieso nicht mehr, was wirklich hilft, was einzeln hilft oder was in Kombination aufgrund von Synergie funktioniert.
Das stimmt wohl auch.

Gebirgskuchen schrieb am Mon, 31 October 2016 17:21
Aber bis ich ein entgültiges Fazit ziehen kann, werde ich die 10g erstmal bis Mitte 2017 aufbrauchen.

September 2017 gibt es ein offizielles Fazit von Kythera.

Subject: Aw: Setipirant Anwenderthread - Teil 2
Posted by [Gebirgskuchen](#) on Tue, 08 Nov 2016 10:07:30 GMT
[View Forum Message](#) <> [Reply to Message](#)

Ernst gemeinte Frage: Kann sich Setipirant negativ auf den Magen auswirken?

Habe seit mehreren Tagen aus dem Nichts keinen Appetit mehr, sowie Völlegefühl.

Seti ist ja ein Antagonist des Prostaglandin D2 Rezeptors 2.

Bei Wiki steht:

PGE2 wird durch die Schleimhautzellen und Zellen der glatten Muskulatur des Magens gebildet und schützt ihn, was vor allem durch eine Kombination aus drei Mechanismen bewirkt wird:

PGE2 (über die EP3-Rezeptoren) reduziert (zusammen mit PGI2 über den Prostacyclin-Rezeptor) die Sekretion der Magensäure durch die Belegzellen des Magens.
PGE2 (wie PGI2) steigert die Durchblutung der Magenschleimhaut.

PGE2 (welches durch die Magenschleimhautzellen gebildet wird oder in den Magen gegeben wird) stimuliert (ebenfalls über die EP3-Rezeptoren) die Freisetzung von viskösem Schleim und neutralisierendem Bikarbonat, was die Magenschleimhaut vor ihrer eigenen Säure schützt.

Gibt es da einen theoretischen Zusammenhang?

Subject: Aw: Setipirant Anwenderthread - Teil 2
Posted by [pilos](#) on Tue, 08 Nov 2016 10:19:19 GMT
[View Forum Message](#) <> [Reply to Message](#)

in der studie haben die das zeug grammweise geschluckt..ich denke soweit bist du noch nicht

Subject: Aw: Setipirant Anwenderthread - Teil 2
Posted by [Gebirgskuchen](#) on Tue, 08 Nov 2016 10:27:23 GMT
[View Forum Message](#) <> [Reply to Message](#)

Habe ich mir auch gedacht. Komisch ist es trotzdem. Ich kann auch meinen Bauch nicht mehr rausstrecken, alles im Magen bzgl. Muskulatur ist total verkrampft und fest. Sowas habe ich nur, wenn ich wochenlangen Keuchhusten gehabt habe.

Kein Appetit, und Völlegefühl, aber keine Übelkeit oder Ähnliches. Außerdem spüre ich meinen Pulsschlag auch im gesamten Magenbereich. Mit Stress hat das eigentlich im Moment nichts zu tun.

Evtl. sind 2% Seti auch zu viel. Mache jetzt einfach mal (da ich eh noch nie richtig pausiert habe) 7-10 Tage Pause und schaue mal was passiert.

Danke!

Subject: Aw: Setipirant Anwenderthread - Teil 2
Posted by [pilos](#) on Tue, 08 Nov 2016 10:29:47 GMT
[View Forum Message](#) <> [Reply to Message](#)

<https://www.dm.de/das-gesunde-plus-schonendes-abfuehrmittel-p4010355826756.html>

Subject: Aw: Setipirant Anwenderthread - Teil 2
Posted by [Gebirgskuchen](#) on Tue, 08 Nov 2016 10:37:57 GMT
[View Forum Message](#) <> [Reply to Message](#)

Also an Verstopfung leide ich eigentlich nicht.
In dem Bereich ist alles in Ordnung. Aber vielleicht haue ich damit eventuelle Giftstoffe raus.

Subject: Aw: Setipirant Anwenderthread - Teil 2
Posted by [Sonic Boom](#) on Tue, 08 Nov 2016 11:30:00 GMT
[View Forum Message](#) <> [Reply to Message](#)

Habe seit mehreren Tagen aus dem Nichts keinen Appetit mehr, sowie Völlegefühl.
Also ich hatte das 2014 auch. Ich meine aber dass es nicht von RU (oder Fin) kam, sondern hatte bei mir andere Gründe... Ging aber wieder bei mir vorbei.

Subject: Aw: Setipirant Anwenderthread - Teil 2
Posted by [Gebirgskuchen](#) on Mon, 14 Nov 2016 17:29:47 GMT
[View Forum Message](#) <> [Reply to Message](#)

Gibt es eigentlich Infos über die Halbwertszeit von Seti?
Oder heißt es da einfach: "So lange wie es auf der Platte ist, sollte es im besten Fall wirken!"

Subject: Aw: Setipirant Anwenderthread - Teil 2
Posted by [opti](#) on Mon, 14 Nov 2016 18:14:20 GMT

[View Forum Message](#) <> [Reply to Message](#)

wo gitbs den im moment seti zu kaufen?? Nur über group buys immernoch??

Subject: Aw: Setiprant Anwenderthread - Teil 2
Posted by [100%](#) on Wed, 30 Nov 2016 13:30:27 GMT

[View Forum Message](#) <> [Reply to Message](#)

Ich werde demnächst auch mit Seti starten. Bisher nutze ich RU/Adenosine und Ket Lotion. Da man Seti nicht mit Adenosine/Minox verwenden soll, werde ich jeden Tag wechseln. Daher die Frage. Soll ich mir vor der RU/Adenosine- oder vor der Seti-Anwendung die Haare mit Ket Lotion 'waschen'? Oder ist es egal?

Subject: Aw: Setiprant Anwenderthread - Teil 2
Posted by [pilos](#) on Wed, 30 Nov 2016 13:32:36 GMT

[View Forum Message](#) <> [Reply to Message](#)

100% schrieb am Wed, 30 November 2016 15:30Ich werde demnächst auch mit Seti starten. Bisher nutze ich RU/Adenosine und Ket Lotion. Da man Seti nicht mit Adenosine/Minox verwenden soll, werde ich jeden Tag wechseln. Daher die Frage. Soll ich mir vor der RU/Adenosine- oder vor der Seti-Anwendung die Haare mit Ket Lotion 'waschen'? Oder ist es egal?

an sich vor beiden

Subject: Aw: Setiprant Anwenderthread - Teil 2
Posted by [100%](#) on Wed, 30 Nov 2016 13:34:11 GMT

[View Forum Message](#) <> [Reply to Message](#)

Aber dann würde ich ja jeden Tag Ket nutzen. Die Empfehlung ist doch alle 2 Tage und nach 3 Wochen für eine Woche pausieren oder hat sich daran was geändert?

Subject: Aw: Setiprant Anwenderthread - Teil 2
Posted by [pilos](#) on Wed, 30 Nov 2016 13:56:40 GMT

[View Forum Message](#) <> [Reply to Message](#)

100% schrieb am Wed, 30 November 2016 15:34Aber dann würde ich ja jeden Tag Ket nutzen. Die Empfehlung ist doch alle 2 Tage und nach 3 Wochen für eine Woche pausieren oder hat sich daran was geändert?

gibt es keine anderen shampoos mehr

die pausier empfehlung ist vom tisch

Subject: Aw: Setipirant Anwenderthread - Teil 2
Posted by [jpo03](#) on Wed, 30 Nov 2016 22:29:06 GMT
[View Forum Message](#) <> [Reply to Message](#)

Habe noch ungefaehr 3 Gramm Seti, welches ich gerne abgeben will. PM an mich bei Interesse.

Subject: Aw: Setipirant Anwenderthread - Teil 2
Posted by [Grashüpfer](#) on Wed, 30 Nov 2016 22:40:40 GMT
[View Forum Message](#) <> [Reply to Message](#)

pilos schrieb am Tue, 18 October 2016 12:14
sonst wird der haut wasser entzogen und die penetration sinkt drastisch

softasept 65
wasser 15
pg 20

doch säure ist wichtig..

Hab das aus dem TM Thread. N
Nutze jetzt seit ca. zwei Monaten Seti. Es löst sich einwandfrei in dmi und bleibt für drei Tage gelöst wenn ich etwas später Weingeist 96% und Pg zugebe.

Ich hab drei Fragen:

Trifft das obige Zitat mit dem Wasser auch auf Seti/Weingeist zu?

Bleibt die Mischung stabil wenn ich Wasser zugebe?

Kann ich in die Mischung auch noch Ru mixen? Es löst sich, ich habe aber Eindruck, dass die Penetration zu wünschen übrig lässt.

Zur Wirkung kann ich noch nichts sagen, ich melde mich aber.

Subject: Aw: Setipirant Anwenderthread - Teil 2
Posted by [pilos](#) on Wed, 30 Nov 2016 22:55:12 GMT
[View Forum Message](#) <> [Reply to Message](#)

Grasshüpfer schrieb am Thu, 01 December 2016 00:40
Trifft das obige Zitat mit dem Wasser auch auf
Seti/Weingeist zu?

Bleibt die Mischung stabil wenn ich Wasser zugebe?

nein

Subject: Aw: Setipirant Anwenderthread - Teil 2
Posted by [Grashüpfer](#) on Thu, 01 Dec 2016 07:25:15 GMT
[View Forum Message](#) <> [Reply to Message](#)

Danke!

Subject: Aw: Setipirant Anwenderthread - Teil 2
Posted by [100%](#) on Thu, 01 Dec 2016 15:55:08 GMT
[View Forum Message](#) <> [Reply to Message](#)

pilos schrieb am Wed, 30 November 2016 14:56
gibt es keine anderen shampoos mehr

die pausier empfehlung ist vom tisch

Alles klar, ich dachte das wäre aufs Ket bezogen

@Seti-Nutzer

Welche Konzentration nutzt ihr? Ich wollte mit 2% starten.

Subject: Aw: Setipirant Anwenderthread - Teil 2
Posted by [bashrule](#) on Sun, 04 Dec 2016 15:49:44 GMT
[View Forum Message](#) <> [Reply to Message](#)

jpo03 schrieb am Wed, 30 November 2016 23:29Habe noch ungefaehr 3 Gramm Seti, welches
ich gerne abgeben will. PM an mich bei Interesse.

Ich auch. Bei Interesse PM.

Subject: Aw: Setipirant Anwenderthread - Teil 2
Posted by [haireinspaziert](#) on Mon, 09 Jan 2017 20:03:02 GMT
[View Forum Message](#) <> [Reply to Message](#)

Hey Leute,

ich habe in Erinnerung, dass mal iwer geschrieben hat, dass seit der Seti Einnahme die Nase verstopft ist o.ä., habe es aber auf Anhieb nicht finden können?
Ist es denkbar, dass unter Verwendung von Seti das gesamte Immunsystem geschwächt oder heruntergefahren wird?

Ich habe mir normalerweise jeden Winter evtl. mal eine kurze aber recht rasch schwindende Erkältung zugezogen....diesen Winter (verwende Seti seit letztem Sommer iwann) habe ich schon etliche, wesentlich heftigere Erkältungen (verstopfte Nase, Husten blablubb) hinter mir.... Ernährung, Kleidung, Sportabstinenz o.ä. alles unverändert....

hat irgendwer Erfahrungen oder Ideen?

Schlafstörungen habe ich definitiv auch, kann ich aber in gewissem Maße vernachlässigen.
Sollte Seti für dieses schwache, ständig kränkelnde Immunsystem verantwortlich sein, werde ich es absetzen....

Subject: Aw: Setipirant Anwenderthread - Teil 2
Posted by [Gebirgskuchen](#) on Mon, 09 Jan 2017 20:06:18 GMT
[View Forum Message](#) <> [Reply to Message](#)

Nein, das dürfte Quatsch sein. Momentan herrschen auch gerne überall kleinere Krankheitswellen.

Nehme Seti nun seit Mai 2015 und habe keine Schwächung des Immunsystems erfahren müssen. Und ich bin Diabetiker und damit vorbelastet.

Das mit den Schlafstörungen scheint allerdings eher zuzutreffen.

Subject: Aw: Setipirant Anwenderthread - Teil 2
Posted by [icer1985](#) on Mon, 09 Jan 2017 20:35:38 GMT
[View Forum Message](#) <> [Reply to Message](#)

Kann auch nach wie vor als definitive Seti-NW nur die Schlafstörungen anführen... das ist dann aber auch mal mehr, mal weniger. Wegen Immunsystemschwächung kann keiner zu 100% sagen - ich war dieses Jahr auch schon 2x im Krankenhaus (wegen Verdacht auf Meningitis) - das kenne ich von mir nicht. Aber wovon es kommt, man weiß es nicht.

Ich nutze Seti aktuell auch allein, habe keinen Nerv mehr auf das ganze Geschmiere. Aber Seti ist echt nicht der Bringer, wie es bei mir ohne wäre, kann ich aber auch nicht sagen.

Subject: Aw: Setipirant Anwenderthread - Teil 2
Posted by [Gebirgskuchen](#) on Thu, 26 Jan 2017 09:24:43 GMT
[View Forum Message](#) <> [Reply to Message](#)

Mit dem heutigen Tag werde ich Fin (0,5mg Tropfenform) für die nächsten 1 eher 2 Monate absetzen.

Zum einen - sonst hätte ich nicht in diesen Thread geschrieben - will ich checken, inwiefern Seti für mich ein potenter Fin-Ersatz ist. Ich nutze nun seit Mai 2016 Seti und Fin seit September 2013 (wechselnde Dosen).

Zum anderen bzgl "potentem" Fin-Ersatz, werde ich das Gefühl nicht los, dass Fin bei mir doch einen nicht zu verachtenden Einfluss auf meinen Sexualtrieb hat. Und wenn ich mich zwischen Sex und Haaren entscheiden muss, fällt die Entscheidung diesbezüglich sehr leicht.

Grüße

Subject: Aw: Setipirant Anwenderthread - Teil 2
Posted by [Sonic Boom](#) on Thu, 26 Jan 2017 09:45:44 GMT
[View Forum Message](#) <> [Reply to Message](#)

G.Kuchen: kannst uns ja mal mitteilen ob sich was ändert nach 2 Monaten ohne Fin, gesundheitlich im allgemeinen und haartechnisch. Super dass du das Seti testest. Ist ja auch nicht so einfach zu mischen (!?)

Subject: Aw: Setipirant Anwenderthread - Teil 2
Posted by [Gebirgskuchen](#) on Thu, 26 Jan 2017 10:23:01 GMT
[View Forum Message](#) <> [Reply to Message](#)

Beim Mischen gibt es immer Mittel und Wege.

Ja, ich werde definitiv berichten, ob und inwiefern Seti überhaupt einen potenten Fin-Ersatz in meinem Fall darstellt. Ich nutze aktuell 2%.

Grüße

Subject: Aw: Setipirant Anwenderthread - Teil 2
Posted by [Nomadd](#) on Thu, 26 Jan 2017 15:07:20 GMT
[View Forum Message](#) <> [Reply to Message](#)

<https://www.hairlosstalk.com/interact/threads/seti-wake-forest-clinical-trial.103287/#post-1426444>

Subject: Aw: Setipirant Anwenderthread - Teil 2

Posted by [Chilleroid](#) on Tue, 07 Feb 2017 11:11:58 GMT

[View Forum Message](#) <> [Reply to Message](#)

Wie ist der Vergleich von RU und Seti bzgl der Wirksamkeit? Ich muss mich für die nächste Bestellung entscheiden und wollte mal Seti eine Chance geben, da der Wirkungsmechanismus und die Datenlage vielversprechend sind. Jedoch die Erfahrungen hier im Forum Seti das eher nicht bestätigen.

Hat jemand einen kurzen Vergleich, soll ich weiterhin auf RU setzen oder mal Seti ausprobieren?

Subject: Aw: Setipirant Anwenderthread - Teil 2

Posted by [egal123](#) on Tue, 07 Feb 2017 12:10:36 GMT

[View Forum Message](#) <> [Reply to Message](#)

Chilleroid schrieb am Tue, 07 February 2017 12:11Wie ist der Vergleich von RU und Seti bzgl der Wirksamkeit? Ich muss mich für die nächste Bestellung entscheiden und wollte mal Seti eine Chance geben, da der Wirkungsmechanismus und die Datenlage vielversprechend sind. Jedoch die Erfahrungen hier im Forum Seti das eher nicht bestätigen.

Hat jemand einen kurzen Vergleich, soll ich weiterhin auf RU setzen oder mal Seti ausprobieren?

Wer verkauft aktuell Seti? Die Chinesen?

Seti wirkt im richtigen Vehikel mE nach weit besser! Mit falschem Vehikel kannst Seti in den Müll hauen

Subject: Aw: Setipirant Anwenderthread - Teil 2

Posted by [Gebirgskuchen](#) on Tue, 07 Feb 2017 12:11:33 GMT

[View Forum Message](#) <> [Reply to Message](#)

Und wie lautet das richtige Vehikel?

Subject: Aw: Setipirant Anwenderthread - Teil 2

Posted by [egal123](#) on Tue, 07 Feb 2017 12:12:56 GMT

[View Forum Message](#) <> [Reply to Message](#)

Gebirgskuchen schrieb am Tue, 07 February 2017 13:11Und wie lautet das richtige Vehikel?

Wenn ich dies selber wüsste - nutze einen eigens dafür erschaffenen Träger - mehr Infos habe ich selbst nicht... Fakt ist es wirkt - ob man mir glaubt oder nicht ist mir egal

Subject: Aw: Setipirant Anwenderthread - Teil 2

Posted by [Chilleroid](#) on Tue, 07 Feb 2017 15:32:29 GMT

[View Forum Message](#) <> [Reply to Message](#)

egal123 schrieb am Tue, 07 February 2017 13:10

Wer verkauft aktuell Seti? Die Chinesen?

Seti wirkt im richtigen Vehikel mE nach weit besser! Mit falschem Vehikel kannst Seti in den Müll hauen

Ich würde es wieder über alibaba bei einem großen chinesischem Exporteur bestellen. 300\$ für 50g + 50\$ Versand. (Noch als Hinweis für die die das lesen, das Zeug kommt nur an, wenn a) die Warendeklaration und Warenwert für den Zoll falsch deklariert ist, die schreiben dann drauf es seien Aminosäuren oder Pflanzenextrakte für 10-20\$. Die Einfuhr von Arzneimitteln ohne Genehmigung ist strafbar! Die falsche Deklaration auch, aber damit macht sich prinzipiell nur der Absender strafbar!)

Ja, Setipirant hat eine ionische Carboxylgruppe und überwindet daher nur extrem schlecht Zellmembranen. Säure verbessert die Aufnahme, da es die Carboxylgruppe protoniert und so lipophil macht.

Bei Diclofenac (ebenfalls Carboxylgruppe) in Voltaren benutzen Hersteller eine Nanoemulsion, oft auf Basis von Phosphatidylserin, manchmal auch Fettalkoholestern (Fachinformationen). Damit erreicht man eine topische Bioverfügbarkeit von ca. 6%, was für Diclofenac wirklich gut ist! Das lässt sich auf Setipirant anwenden. Leider ist die Herstellung von Nanoemulsionen zu Hause nicht so einfach möglich. Die Standardmethode ist Hochdruckhomogenisation (Microfluidizer) oder Extrusion, das geht zuhause nicht ohne weiteres - aber man kann Nanoemulsionen auch mit Ultraschall herstellen, je nachdem wie stark dieser ist. Werde das ggf. man in Angriff nehmen.

Beispiel zur Herstellung:

Zitat: ultrasonic cell were utilized for emulsification with ultrasonic power generation at 2024 kHz. Emulsions with a mean droplet size as low as 135 ± 5 nm were achieved using a mixture of flaxseed oil and water in the presence of Tween 40 surfactant.

Subject: Aw: Setipirant Anwenderthread - Teil 2

Posted by [Grashüpfer](#) on Tue, 07 Feb 2017 15:57:25 GMT

[View Forum Message](#) <> [Reply to Message](#)

[quote title=Chilleroid schrieb am Tue, 07 February 2017 16:32]egal123 schrieb am Tue, 07 February 2017 13:10

Das lässt sich auf Setipirant anwenden. Leider ist die Herstellung von Nanoemulsionen zu Hause nicht so einfach möglich. Die Standardmethode ist Hochdruckhomogenisation (Microfluidizer) oder Extrusion, das geht zuhause nicht ohne weiteres - aber man kann

Nanoemulsionen auch mit Ultraschall herstellen, je nachdem wie stark dieser ist. Werde das ggf. man in Angriff nehmen.

@egal123 Nutzt du was aehnliches?

Subject: Aw: Setipirant Anwenderthread - Teil 2
Posted by [pilos](#) on Tue, 07 Feb 2017 16:10:35 GMT
[View Forum Message](#) <> [Reply to Message](#)

Chilleroid schrieb am Tue, 07 February 2017 17:32egal123 schrieb am Tue, 07 February 2017 13:10

Wer verkauft aktuell Seti? Die Chinesen?

Seti wirkt im richtigen Vehikel mE nach weit besser! Mit falschem Vehikel kannst Seti in den Müll hauen

Ich würde es wieder über alibaba bei einem großen chinesischem Exporteur bestellen. 300\$ für 50g + 50\$ Versand. (Noch als Hinweis für die die das lesen, das Zeug kommt nur an, wenn a) die Warendeklaration und Warenwert für den Zoll falsch deklariert ist, die schreiben dann drauf es seien Aminosäuren oder Pflanzenextrakte für 10-20\$. Die Einfuhr von Arzneimitteln ohne Genehmigung ist strafbar! Die falsche Deklaration auch, aber damit macht sich prinzipiell nur der Absender strafbar!)

Ja, Setipirant hat eine ionische Carboxylgruppe und überwindet daher nur extrem schlecht Zellmembranen. Säure verbessert die Aufnahme, da es die Carboxylgruppe protoniert und so lipophil macht.

Bei Diclofenac (ebenfalls Carboxylgruppe) in Voltaren benutzen Hersteller eine Nanoemulsion, oft auf Basis von Phosphatidylserin, manchmal auch Fettalkoholestern (Fachinformationen). Damit erreicht man eine topische Bioverfügbarkeit von ca. 6%, was für Diclofenac wirklich gut ist! Das lässt sich auf Setipirant anwenden. Leider ist die Herstellung von Nanoemulsionen zu Hause nicht so einfach möglich. Die Standardmethode ist Hochdruckhomogenisation (Microfluidizer) oder Extrusion, das geht zuhause nicht ohne weiteres - aber man kann Nanoemulsionen auch mit Ultraschall herstellen, je nachdem wie stark dieser ist. Werde das ggf. man in Angriff nehmen.

Beispiel zur Herstellung:

Zitat: ultrasonic cell were utilized for emulsification with ultrasonic power generation at 2024 kHz. Emulsions with a mean droplet size as low as 135 ± 5 nm were achieved using a mixture of flaxseed oil and water in the presence of Tween 40 surfactant.

völlig überflüssig

alles schon durch....seti funzt nicht als nano

so wie es ist funzt seti am besten

diclofenac die gleiche gesichte....diclo als säure penetriert 1000x stärker als diclo sodium (völlig kastriert)...und dann macht man es als nano....

auch in der pharma branche sitzen nur idioten

https://www.alopezie.de/fud/index.php/mv/tree/28649/363337/#msg_363337

Subject: Aw: Setiprant Anwenderthread - Teil 2
Posted by [Pandemonium](#) on Wed, 08 Feb 2017 11:40:44 GMT
[View Forum Message](#) <> [Reply to Message](#)

Die fehlende Kombinierbarkeit mit Minox dürfte für einige ein Ausschlusskriterium sein. Vor allem, wenn man davon ausgeht, dass Seti vorrangig ein Halte-Mittel ist. Abwechselnd einen Tag Seti, einen Tag Minox dürfte auch keine zufriedenstellende Lösung sein.

Subject: Aw: Setiprant Anwenderthread - Teil 2
Posted by [bashrule](#) on Wed, 08 Feb 2017 12:37:17 GMT
[View Forum Message](#) <> [Reply to Message](#)

***Edit: https://www.alopezie.de/fud/index.php/mv/msg/98/624/#msg_624 ***

Subject: Aw: Setiprant Anwenderthread - Teil 2
Posted by [andal](#) on Wed, 08 Feb 2017 12:42:51 GMT
[View Forum Message](#) <> [Reply to Message](#)

Edit, siehe oben

Subject: Aw: Setiprant Anwenderthread - Teil 2
Posted by [chribe](#) on Wed, 08 Feb 2017 12:56:03 GMT
[View Forum Message](#) <> [Reply to Message](#)

egal123 schrieb am Tue, 07 February 2017 13:10Chilleroid schrieb am Tue, 07 February 2017 12:11Wie ist der Vergleich von RU und Seti bzgl der Wirksamkeit? Ich muss mich für die nächste Bestellung entscheiden und wollte mal Seti eine Chance geben, da der Wirkungsmechanismus und die Datenlage vielversprechend sind. Jedoch die Erfahrungen hier im Forum Seti das eher nicht bestätigen.

Hat jemand einen kurzen Vergleich, soll ich weiterhin auf RU setzen oder mal Seti ausprobieren?

Wer verkauft aktuell Seti? Die Chinesen?

Seti wirkt im richtigen Vehikel mE nach weit besser! Mit falschem Vehikel kannst Seti in den Müll hauen

Ist es das Vehikel?:

Ethanol denat, water, 2-propanol,propylene glycol, isopropylmyristat,glycerol,polysorbat 80, polysorbat 20,macrogol-40- hydrogenated castor oil, macrogol-35-castor oil, macrogol-7 glyceryl cocoate, citric acid, dinatriumhydrogenphosphat, edta.....

Subject: Aw: Setiprant Anwenderthread - Teil 2
Posted by [Chilleroid](#) on Tue, 21 Feb 2017 12:07:59 GMT
[View Forum Message](#) <> [Reply to Message](#)

Zitat:völlig überflüssig

alles schon durch....seti funzt nicht als nano

Dann klär doch mal auf, warum und wieso. Ibuprofen und Diclofenac funktionieren als Nanoemulsion, genau wie alle anderen Wirkstoffe auch. Setiprant funktioniert als Nanoformulierung, wenn man es richtig macht.

Zitat:so wie es ist funzt seti am besten

Genau. Gegenargument: die Dolorgit DMI-Formulierung von Ibuprofen hat ne Bioverfügbarkeit von 5%. Die Emulsionsformulierungen von Ibuprofen ohn DMI ebenfalls 5%.

Zitat:diclofenac die gleiche gesichte....diclo als säure penetriert 1000x stärker als diclo sodium (völlig kastriert)...und dann macht man es als nano....

Die Formulierung mit Natrium-Diclofenac macht Sinn.

1. Diclofenac ist spottbillig

2. Die schlechte transdermale Bioverfügbarkeit kann einfach über die Konzentration ausgeglichen werden
3. es wirkt, und penetriert in ausreichendem Maße
4. Diclofenac-Säure? Na dann viel Spaß mit einem dermalen Produkt mit pH-Wert von <4, oberhalb dissoziiert die Säure.

Zitat:auch in der pharma branche sitzen nur idioten

Das sagt schon vieles.

Subject: Aw: Setipiprant Anwenderthread - Teil 2
Posted by [pilos](#) on Tue, 21 Feb 2017 12:46:00 GMT
[View Forum Message](#) <> [Reply to Message](#)

dafür habe ich keine zeit....nimm es oder lass esso einfach ist das

Subject: Aw: Setipiprant Anwenderthread - Teil 2
Posted by [pilos](#) on Tue, 21 Feb 2017 12:49:45 GMT
[View Forum Message](#) <> [Reply to Message](#)

chribe schrieb am Wed, 08 February 2017 14:56egal123 schrieb am Tue, 07 February 2017 13:10Chilleroid schrieb am Tue, 07 February 2017 12:11Wie ist der Vergleich von RU und Seti bzgl der Wirksamkeit? Ich muss mich für die nächste Bestellung entscheiden und wollte mal Seti eine Chance geben, da der Wirkungsmechanismus und die Datenlage vielversprechend sind. Jedoch die Erfahrungen hier im Forum Seti das eher nicht bestätigen.

Hat jemand einen kurzen Vergleich, soll ich weiterhin auf RU setzen oder mal Seti ausprobieren?

Wer verkauft aktuell Seti? Die Chinesen?

Seti wirkt im richtigen Vehikel mE nach weit besser! Mit falschem Vehikel kannst Seti in den Müll hauen

Ist es das Vehikel?:

Ethanol denat, water, 2-propanol,propylene glycol, isopropylmyristat,glycerol,polysorbat 80, polysorbat 20,macrogol-40- hydrogenated castor oil, macrogol-35-castor oil, macrogol-7 glyceryl cocoate, citric acid, dinatriumhydrogenphosphat, edta.....

nein...

ausserdem ist das ein altes vehikel von mir kreiert, der schon lange nicht mehr im einsatz

ist...aber immernoch bei phg und saga usw...ständig geistert

Subject: Aw: Setipirant Anwenderthread - Teil 2
Posted by [Nomadd](#) on Fri, 10 Mar 2017 21:49:43 GMT
[View Forum Message](#) <> [Reply to Message](#)

Wer Geld hat und am Setipirant Makro-Dosing teilnehmen möchte:
<https://www.hairlosstalk.com/interact/threads/setipirant-for-hair-loss-mega-thread.93906/page-34#post-1451721>

Subject: Aw: Setipirant Anwenderthread - Teil 2
Posted by [pilos](#) on Fri, 10 Mar 2017 21:59:51 GMT
[View Forum Message](#) <> [Reply to Message](#)

was für einen sinn soll das machen

Subject: Aw: Setipirant Anwenderthread - Teil 2
Posted by [Nomadd](#) on Fri, 10 Mar 2017 22:05:46 GMT
[View Forum Message](#) <> [Reply to Message](#)

pilos schrieb am Fri, 10 March 2017 22:59

was für einen sinn soll das machen
Der Sinn besteht darin mal zu gucken was passiert...

EDIT: Im Prinzip kann man jetzt auch die Trials abwarten, aber wenn jemand zusätzlich dazu noch selbst testet: umso besser

Subject: 100%
Posted by [100%](#) on Sat, 11 Mar 2017 08:45:01 GMT
[View Forum Message](#) <> [Reply to Message](#)

Ist hier schon jemand länger dabei? Nutze es jetzt schon einige Zeit, gefühlt aber keinen Einfluss auf die Haare. Allerdings auch nur jeden zweiten Tag, weil ich Adenosine/RU mehr vertraue.

Subject: Aw: 100%
Posted by [Nomadd](#) on Wed, 15 Mar 2017 18:54:36 GMT

[View Forum Message](#) <> [Reply to Message](#)

100% schrieb am Sat, 11 March 2017 09:45Ist hier schon jemand länger dabei? Nutze es jetzt schon einige Zeit, gefühlt aber keinen Einfluss auf die Haare. Allerdings auch nur jeden zweiten Tag, weil ich Adenosine/RU mehr vertraue.

- jeden zweiten Tag 1ml Seti (1,5%)
d.h. Du nimmst jeden zweiten Tag 15mg Setipulver pro 1ml Lösung? Im hairlosstalk gibt es einige, die das in ähnlichen Massenkonzentrationen (m/V) einsetzen, damit aber keinen Erfolg verbuchen konnten. Entweder es ist eine zu geringe Dosierung oder es wirkt nicht. Alternativ vielleicht auch ein schlecht penetrierendes Lösungsmittel? Was setzt Du als LS ein?

Letztendlich bleibt uns nur die Ergebnisse des Trials Anfang 2018 abzuwarten...

Subject: Aw: 100%
Posted by [Pandemonium](#) on Wed, 15 Mar 2017 19:24:51 GMT
[View Forum Message](#) <> [Reply to Message](#)

MM87 schrieb am Wed, 15 March 2017 19:54Entweder es ist eine zu geringe Dosierung oder es wirkt nicht.
Oder E2D ist zu selten.

Subject: Aw: 100%
Posted by [Nomadd](#) on Wed, 15 Mar 2017 22:14:39 GMT
[View Forum Message](#) <> [Reply to Message](#)

was ist e2d?

Subject: Aw: 100%
Posted by [Pandemonium](#) on Wed, 15 Mar 2017 22:28:22 GMT
[View Forum Message](#) <> [Reply to Message](#)

every 2 days

Subject: Aw: Setipiprant Anwenderthread - Teil 2
Posted by [Glatze94](#) on Wed, 15 Mar 2017 23:56:43 GMT
[View Forum Message](#) <> [Reply to Message](#)

Wo bestellt ihr das Zeug ?????

Subject: Aw: 100%
Posted by [Nomadd](#) on Thu, 16 Mar 2017 01:26:32 GMT
[View Forum Message](#) <> [Reply to Message](#)

Pandemonium schrieb am Wed, 15 March 2017 23:28every 2 days
achso... okay

Subject: Aw: Setipirant Anwenderthread - Teil 2
Posted by [Sonic Boom](#) on Thu, 16 Mar 2017 07:50:49 GMT
[View Forum Message](#) <> [Reply to Message](#)

Glatze94 schrieb am Thu, 16 March 2017 00:56Wo bestellt ihr das Zeug ??????
Hab schon gehört das mans bei Kane bekommt.

Subject: Aw: Setipirant Anwenderthread - Teil 2
Posted by [100%](#) on Thu, 16 Mar 2017 11:12:30 GMT
[View Forum Message](#) <> [Reply to Message](#)

Alle zwei Tage nur, weil Seti sich nicht mit Adenosine/Minox verträgt. Träger ist kein DIY, daran wird es nicht liegen. Werde jetzt auf 2% erhöhen und dann mal schauen. Habe das Seti aus einer Groupbuy Aktion. Es dürften ja schon einige Leute dabei sein, aber wirkliche Positivmeldungen sind Mangelware.

Subject: Aw: Setipirant Anwenderthread - Teil 2
Posted by [Gebirgskuchen](#) on Thu, 16 Mar 2017 11:15:37 GMT
[View Forum Message](#) <> [Reply to Message](#)

Ich werde frühestens in 1-2 Monaten ein Statement raushauen, wie potent Seti alleine ist. Nutze 2% daily.

Subject: Aw: Setipirant Anwenderthread - Teil 2
Posted by [Nomadd](#) on Thu, 16 Mar 2017 14:58:40 GMT
[View Forum Message](#) <> [Reply to Message](#)

Haben wir keine Oberschicht an Bord, die sich die 1g am Tag leisten kann? ^^

Schade, dass es keine Trials in Deutschland gibt...

Subject: Aw: Setipirant Anwenderthread - Teil 2
Posted by [Glatze94](#) on Thu, 16 Mar 2017 16:54:30 GMT

[View Forum Message](#) <> [Reply to Message](#)

Sonic Boom schrieb am Thu, 16 March 2017 08:50Glatze94 schrieb am Thu, 16 March 2017 00:56Wo bestellt ihr das Zeug ?????
Hab schon gehört das mans bei Kane bekommt.

Leider dort nicht zu finden. Kann mir jemand sagen wo man das Bestellt ?

Subject: Aw: Setipirant Anwenderthread - Teil 2
Posted by [Grashüpfer](#) on Thu, 16 Mar 2017 19:54:13 GMT
[View Forum Message](#) <> [Reply to Message](#)

Spezifisch per Mail danach fragen.

Subject: Aw: Setipirant Anwenderthread - Teil 2
Posted by [Gebirgskuchen](#) on Sat, 15 Apr 2017 12:12:35 GMT
[View Forum Message](#) <> [Reply to Message](#)

Hallo zusammen,

ein kleines Update meinerseits:

Bin nun seit knapp 3 Monaten Fin-frei. Der Haarausfall hat sich aus meiner Sicht etwas verstärkt, allerdings noch nicht merklich, sodass ein optischer Unterschied bzgl. meines Status zu erkennen wäre. Letztlich ist das für mich persönlich eher irrelevant.

Relevant ist, dass gesundheitlich wieder alles "steht".

Allerdings bin ich auch das volle Programm gefahren mit:

L-Arginin 3-4g

Cimicifuga

Agnus Castus

Yohimbin

Jelqing

Ich erlebe sozusagen eine zweite Pubertätsphase.

Inwiefern sich der Haarausfall weiter verstärken wird, wird sich in den nächsten 3 Monaten zeigen.

Grüße

Subject: Aw: Setipirant Anwenderthread - Teil 2
Posted by [Nomadd](#) on Wed, 24 May 2017 12:14:54 GMT
[View Forum Message](#) <> [Reply to Message](#)

Finasterid als Vergleichsmaßstab ist rausgefallen:
<https://clinicaltrials.gov/ct2/show/NCT02781311>

Subject: Aw: Setiprant Anwenderthread - Teil 2
Posted by [chrife](#) on Wed, 24 May 2017 15:27:38 GMT
[View Forum Message](#) <> [Reply to Message](#)

MM87 schrieb am Wed, 24 May 2017 14:14Finasterid als Vergleichsmaßstab ist rausgefallen:
<https://clinicaltrials.gov/ct2/show/NCT02781311>

Und wurde bis 2018 verlängert...

Einfach nur lächerlich der ganze Forschungsbereich.

Subject: Aw: Setiprant Anwenderthread - Teil 2
Posted by [Pandemonium](#) on Wed, 24 May 2017 15:36:05 GMT
[View Forum Message](#) <> [Reply to Message](#)

MM87 schrieb am Wed, 24 May 2017 14:14Finasterid als Vergleichsmaßstab ist rausgefallen:
<https://clinicaltrials.gov/ct2/show/NCT02781311>
Dann kann man das ganze jetzt eigentlich vergessen.

Subject: Aw: Setiprant Anwenderthread - Teil 2
Posted by [pilos](#) on Wed, 24 May 2017 15:37:02 GMT
[View Forum Message](#) <> [Reply to Message](#)

seti ist ein lazarus projekt

schon lange tot...man versucht nur es irgendwie zu beleben

https://www.alopezie.de/fud/index.php/mv/msg/28582/353502/#msg_353502

Subject: Aw: Setiprant Anwenderthread - Teil 2
Posted by [Pandemonium](#) on Wed, 24 May 2017 15:46:34 GMT
[View Forum Message](#) <> [Reply to Message](#)

Ein wäre ohnehin nur ein schwächeres und wohl teureres Fin gewesen. Braucht eigentlich keiner.

Subject: Aw: Setipirant Anwenderthread - Teil 2
Posted by [chribe](#) on Wed, 24 May 2017 15:48:28 GMT
[View Forum Message](#) <> [Reply to Message](#)

Naja, er gibt sich schon seit ein Jahr oder so eine relative hohe Dosis Seti. Ergebnis ist, das es keins gibt. Schade um das ganze Geld.

<https://www.reddit.com/r/KhalilYousuf/>

Subject: Aw: Setipirant Anwenderthread - Teil 2
Posted by [Gebirgskuchen](#) on Tue, 13 Jun 2017 16:05:46 GMT
[View Forum Message](#) <> [Reply to Message](#)

Gibt es eigentlich noch irgendwelche Quellen, von welchen man Seti beziehen kann?

Grüße

Subject: Aw: Setipirant Anwenderthread - Teil 2
Posted by [andal](#) on Tue, 13 Jun 2017 16:06:52 GMT
[View Forum Message](#) <> [Reply to Message](#)

per pm bestimmt

Subject: Aw: Setipirant Anwenderthread - Teil 2
Posted by [MrV88](#) on Tue, 13 Jun 2017 19:40:34 GMT
[View Forum Message](#) <> [Reply to Message](#)

Gebirgskuchen schrieb am Tue, 13 June 2017 18:05Gibt es eigentlich noch irgendwelche Quellen, von welchen man Seti beziehen kann?

Grüße

Direkt bei Kane?
<https://www.thekaneshop.com/product/setipirant-3/>

Komischerweise schwören die im türkischen Forum immernoch auf Seti und haben alle angeblich super Ergebnisse mit 50-100mg topisch. Die Studie benutzt das 10-20 fache?

Subject: Aw: Setipirant Anwenderthread - Teil 2
Posted by [Shibalnu](#) on Tue, 13 Jun 2017 22:34:33 GMT
[View Forum Message](#) <> [Reply to Message](#)

Ein paar hatten hier doch "perfektes Kopfhautgefühl " bekommen

Subject: Aw: Setipirant Anwenderthread - Teil 2
Posted by [Jürgen87](#) on Fri, 16 Jun 2017 18:18:04 GMT
[View Forum Message](#) <> [Reply to Message](#)

Ich denke Seti muss man, wenn man es schafft in hohen Dosen nehmen >50mg topisch. Das ganze noch mit DR-Penetration verstärken, dann könnte es was werden.

Ich hab noch knappe 10 Gramm rumliegen, hab aber keine Lust mehr auf Setigemische, das ist einfach aufwendig und keiner weiß ob es wirkt. Ich warte die Ergebnisse der Studie ab.

Subject: Aw: Setipirant Anwenderthread - Teil 2
Posted by [pilos](#) on Fri, 16 Jun 2017 21:27:55 GMT
[View Forum Message](#) <> [Reply to Message](#)

Jürgen87 schrieb am Fri, 16 June 2017 21:18Ich denke Seti muss man, wenn man es schafft in hohen Dosen nehmen >50mg topisch. Das ganze noch mit DR-Penetration verstärken, dann könnte es was werden.

penetration ist alles

wenn das stimmt kann es bereits mit 0,1-0,5 % wirken

nehme wir als beispiel ..ein mann produziert 7mg testosteron am tag welches auf 80kg verteilt sind und von dem nur paar prozente bioverfügbar sind

7 mg testosteron sind $1,4 \times 10^{19}$ testosteron molekülen....

Ein Erwachsener besteht aus 10^{14} zellen

also gibt es rechnerisch für jede zelle des körpers 146.180 testosteron moleküle

deshalb sind auch nur 2% des testosterons überhaupt bioverfügbar

Subject: Aw: Setipirant Anwenderthread - Teil 2
Posted by [Pandemonium](#) on Wed, 21 Jun 2017 21:22:44 GMT
[View Forum Message](#) <> [Reply to Message](#)

Phase 2/ 3 Studie von Seti gegen Heuschnupfen im Volltext.

<https://www.ncbi.nlm.nih.gov/pmc/articles/PMC5379543/>

Allergy Asthma Clin Immunol. 2017; 13: 18.
Published online 2017 Apr 4.

Subject: Aw: Setipirant Anwenderthread - Teil 2
Posted by [IchBinAmEnde](#) on Wed, 21 Jun 2017 21:34:59 GMT
[View Forum Message](#) <> [Reply to Message](#)

Habe keinen Bock mir nen ganzen Thread durchzulesen.
Im Endeffekt kann man aber sagen das Seti keine Alternative zu Fin oder Ru ist , oder?

Subject: Aw: Setipirant Anwenderthread - Teil 2
Posted by [Nathanjr](#) on Wed, 21 Jun 2017 21:51:06 GMT
[View Forum Message](#) <> [Reply to Message](#)

evtl. eine 'gute' Ergänzung

Subject: Aw: Setipirant Anwenderthread - Teil 2
Posted by [Nemesis](#) on Wed, 19 Jul 2017 11:13:40 GMT
[View Forum Message](#) <> [Reply to Message](#)

Wie lange wird Seti bei -18°C im Gefrierschrank haltbar sein?

Subject: Aw: Setipirant Anwenderthread - Teil 2
Posted by [Sonic Boom](#) on Wed, 19 Jul 2017 12:32:54 GMT
[View Forum Message](#) <> [Reply to Message](#)

Am Ende: ist sehr schwierig zu mixen. Ich wollte es auch mal nehmen, hat aber nie geklappt (ich sag nur Netcat). RU ist wohl wesentlich einfacher zu mischen.
Gibt hier aber Leute die das Seti verwenden.

Subject: Aw: Setipirant Anwenderthread - Teil 2
Posted by [Nemesis](#) on Wed, 19 Jul 2017 13:06:39 GMT
[View Forum Message](#) <> [Reply to Message](#)

Ich hab genug Seti, die Frage ist halt, wie lange ist es haltbar.

Subject: Aw: Setipirant Anwenderthread - Teil 2
Posted by [pilos](#) on Wed, 19 Jul 2017 17:18:19 GMT
[View Forum Message](#) <> [Reply to Message](#)

Nemesis schrieb am Wed, 19 July 2017 16:06Ich hab genug Seti, die Frage ist halt, wie lange ist es haltbar.

sehr sehr lange

Subject: Aw: Setipirant Anwenderthread - Teil 2
Posted by [Sonic Boom](#) on Wed, 19 Jul 2017 17:37:33 GMT
[View Forum Message](#) <> [Reply to Message](#)

Sehr gut. Ein Problem weniger....

Subject: Aw: Setipirant Anwenderthread - Teil 2
Posted by [Nemesis](#) on Wed, 19 Jul 2017 17:37:34 GMT
[View Forum Message](#) <> [Reply to Message](#)

Perfekt, danke.

Subject: Aw: Setipirant Anwenderthread - Teil 2
Posted by [Aristo084](#) on Fri, 08 Sep 2017 17:24:46 GMT
[View Forum Message](#) <> [Reply to Message](#)

Grade gefunden: (orale Dosis)

Heres my experience with Seti

100 - 500 mg = slow down hairloss

600 - 900mg = maintenace

1g = total stop to hairloss, and begining of regworth

1 - 2g = i havent done anything above 1g yet, but I would imagine 2g daily would be absolutely amazing regrowth from my experience of repeatedly upping the dose and based on Allergans Clinical Trial dose of 2g daily

Subject: Aw: Setipirant Anwenderthread - Teil 2
Posted by [Ryder89](#) on Fri, 08 Sep 2017 17:33:49 GMT
[View Forum Message](#) <> [Reply to Message](#)

Bei Kane (aus China)

1gr/tag: 270\$
2gr/tag: 540\$

und würde ich mir aus fragwürdiger Quelle das nicht oral geben...

Abwarten bis es offiziell kommt.

Subject: Aw: Setipirant Anwenderthread - Teil 2
Posted by [Aristo084](#) on Fri, 08 Sep 2017 17:42:19 GMT
[View Forum Message](#) <> [Reply to Message](#)

Ryder89 schrieb am Fri, 08 September 2017 19:33Bei Kane (aus China)

1gr/tag: 270\$
2gr/tag: 540\$

und würde ich mir aus fragwürdiger Quelle das nicht oral geben...

Abwarten bis es offiziell kommt.

Und bei oraler Einnahme sollte muss man auch ein Millionär sein.

Subject: Aw: Setipirant Anwenderthread - Teil 2
Posted by [Pandemonium](#) on Fri, 08 Sep 2017 17:48:05 GMT
[View Forum Message](#) <> [Reply to Message](#)

Aristo084 schrieb am Fri, 08 September 2017 19:24based on Allergans Clinical Trial dose of 2g daily
Da ist die Dosis aber 1 g.

<https://clinicaltrials.gov/ct2/show/NCT02781311>

Subject: Aw: Setipirant Anwenderthread - Teil 2
Posted by [Ryder89](#) on Fri, 08 Sep 2017 17:51:59 GMT
[View Forum Message](#) <> [Reply to Message](#)

Ryder89 schrieb am Fri, 08 September 2017 19:33Bei Kane (aus China)

1gr/tag: 270\$
2gr/tag: 540\$

und würde ich mir aus fragwürdiger Quelle das nicht oral geben...

Abwarten bis es offiziell kommt.

Sry, sehr missverständlich geschrieben!
Die Zahlen beziehen sich auf den Preis pro Monat!!

Aber noch immer sehr happig und eben nicht sicher in meinen Augen...

Subject: Aw: Setiprant Anwenderthread - Teil 2
Posted by [Nomadd](#) on Fri, 08 Sep 2017 18:22:39 GMT
[View Forum Message](#) <> [Reply to Message](#)

Aristo084 schrieb am Fri, 08 September 2017 19:42
Ryder89 schrieb am Fri, 08 September 2017 19:33
Bei Kane (aus China)

1gr/tag: 270\$
2gr/tag: 540\$

und würde ich mir aus fragwürdiger Quelle das nicht oral geben...

Abwarten bis es offiziell kommt.

Und bei oraler Einnahme sollte muss man auch ein Millionär sein.

ELON MUSK!

Subject: Aw: Setiprant Anwenderthread - Teil 2
Posted by [Nomadd](#) on Fri, 08 Sep 2017 18:23:42 GMT
[View Forum Message](#) <> [Reply to Message](#)

Ryder89 schrieb am Fri, 08 September 2017 19:51
Ryder89 schrieb am Fri, 08 September 2017 19:33
Bei Kane (aus China)

1gr/tag: 270\$
2gr/tag: 540\$

und würde ich mir aus fragwürdiger Quelle das nicht oral geben...

Abwarten bis es offiziell kommt.

Sry, sehr missverständlich geschrieben!
Die Zahlen beziehen sich auf den Preis pro Monat!!

Aber noch immer sehr happig und eben nicht sicher in meinen Augen...
okay, pro Monat ist dann wieder okay. Das könnte man sich als Gutverdiener durchaus noch leisten...

Subject: Aw: Setipirant Anwenderthread - Teil 2
Posted by [Nomadd](#) on Fri, 08 Sep 2017 18:24:26 GMT
[View Forum Message](#) <> [Reply to Message](#)

Pandemonium schrieb am Fri, 08 September 2017 19:48Aristo084 schrieb am Fri, 08 September 2017 19:24based on Allergans Clinical Trial dose of 2g daily
Da ist die Dosis aber 1 g.

<https://clinicaltrials.gov/ct2/show/NCT02781311>
Ich finde es echt bescheuert, dass sie Finasterid als Vergleich rausgenommen haben...

Subject: Aw: Setipirant Anwenderthread - Teil 2
Posted by [Ryder89](#) on Fri, 08 Sep 2017 18:28:32 GMT
[View Forum Message](#) <> [Reply to Message](#)

MM87 schrieb am Fri, 08 September 2017 20:24Pandemonium schrieb am Fri, 08 September 2017 19:48Aristo084 schrieb am Fri, 08 September 2017 19:24based on Allergans Clinical Trial dose of 2g daily
Da ist die Dosis aber 1 g.

<https://clinicaltrials.gov/ct2/show/NCT02781311>
Ich finde es echt bescheuert, dass sie Finasterid als Vergleich rausgenommen haben...

So realistisch muss man allerdings sein, dass sie das nicht zum Spaß raus nehmen... das wird einen finanziellen Hintergrund haben und vermutlich den, dass Fin wirksamer ist und sie nicht die Kunden in die Hände von Merck treiben wollen...

Meine Vermutung, kann natürlich auch was ganz anderes sein.

Subject: Aw: Setipirant Anwenderthread - Teil 2
Posted by [Nomadd](#) on Fri, 08 Sep 2017 20:50:38 GMT
[View Forum Message](#) <> [Reply to Message](#)

Ryder89 schrieb am Fri, 08 September 2017 20:28MM87 schrieb am Fri, 08 September 2017 20:24Pandemonium schrieb am Fri, 08 September 2017 19:48Aristo084 schrieb am Fri, 08

September 2017 19:24based on Allergans Clinical Trial dose of 2g daily
Da ist die Dosis aber 1 g.

<https://clinicaltrials.gov/ct2/show/NCT02781311>

Ich finde es echt bescheuert, dass sie Finasterid als Vergleich rausgenommen haben...

So realistisch muss man allerdings sein, dass sie das nicht zum Spaß raus nehmen... das wird einen finanziellen Hintergrund haben und vermutlich den, dass Fin wirksamer ist und sie nicht die Kunden in die Hände von Merck treiben wollen...

Meine Vermutung, kann natürlich auch was ganz anderes sein.

Ja, das ist leider nicht unwahrscheinlich...

Subject: Aw: Setiprant Anwenderthread - Teil 2
Posted by [chess](#) on Sun, 10 Sep 2017 14:36:22 GMT
[View Forum Message](#) <> [Reply to Message](#)

-deleted

Subject: Aw: Setiprant Anwenderthread - Teil 2
Posted by [Pandemonium](#) on Sun, 10 Sep 2017 19:14:30 GMT
[View Forum Message](#) <> [Reply to Message](#)

Ryder89 schrieb am Fri, 08 September 2017 20:28MM87 schrieb am Fri, 08 September 2017 20:24Pandemonium schrieb am Fri, 08 September 2017 19:48Aristo084 schrieb am Fri, 08 September 2017 19:24based on Allergans Clinical Trial dose of 2g daily
Da ist die Dosis aber 1 g.

<https://clinicaltrials.gov/ct2/show/NCT02781311>

Ich finde es echt bescheuert, dass sie Finasterid als Vergleich rausgenommen haben...

So realistisch muss man allerdings sein, dass sie das nicht zum Spaß raus nehmen... das wird einen finanziellen Hintergrund haben und vermutlich den, dass Fin wirksamer ist und sie nicht die Kunden in die Hände von Merck treiben wollen...

Meine Vermutung, kann natürlich auch was ganz anderes sein.

Wenn es besser als Fin wirken würde, bräuchten sie den Vergleich ja nicht zu scheuen.

Subject: Aw: Setiprant Anwenderthread - Teil 2
Posted by [Glatze94](#) on Wed, 13 Sep 2017 19:58:20 GMT
[View Forum Message](#) <> [Reply to Message](#)

Ca. 3g Seti zum abgeben PN ME

Subject: Aw: Setipirant Anwenderthread - Teil 2
Posted by [Sonic Boom](#) on Thu, 14 Sep 2017 06:21:22 GMT
[View Forum Message](#) <> [Reply to Message](#)

Wie lange reichen eigentlich 3 g?

Subject: Aw: Setipirant Anwenderthread - Teil 2
Posted by [Nomadd](#) on Thu, 14 Sep 2017 06:33:58 GMT
[View Forum Message](#) <> [Reply to Message](#)

Sonic Boom schrieb am Thu, 14 September 2017 08:21Wie lange reichen eigentlich 3 g?

3 Tage

Subject: Aw: Setipirant Anwenderthread - Teil 2
Posted by [pilos](#) on Thu, 14 Sep 2017 07:24:55 GMT
[View Forum Message](#) <> [Reply to Message](#)

MM87 schrieb am Thu, 14 September 2017 09:33Sonic Boom schrieb am Thu, 14 September 2017 08:21Wie lange reichen eigentlich 3 g?

3 Tage

das zeug hat oral keine zukunft

und als topical ist es auch kein wundermittel per se

60 tage bei 50mg am tag als topical

Subject: Aw: Setipirant Anwenderthread - Teil 2
Posted by [Gebirgskuchen](#) on Thu, 14 Sep 2017 07:35:05 GMT
[View Forum Message](#) <> [Reply to Message](#)

Wieviel Prozent sind das denn dann? 2,5 % bei 10ml?

Subject: Aw: Setipirant Anwenderthread - Teil 2
Posted by [Sonic Boom](#) on Thu, 14 Sep 2017 08:46:56 GMT
[View Forum Message](#) <> [Reply to Message](#)

MM87 schrieb am Thu, 14 September 2017 08:33Sonic Boom schrieb am Thu, 14 September

2017 08:21Wie lange reichen eigentlich 3 g?

3 Tage

Wenn die Wirkung dann drei Jahre hält... Aber wohl eher NICHT!

Subject: Aw: Setipirant Anwenderthread - Teil 2

Posted by [solinco](#) on Thu, 14 Sep 2017 08:48:32 GMT

[View Forum Message](#) <> [Reply to Message](#)

pilos schrieb am Thu, 14 September 2017 09:24MM87 schrieb am Thu, 14 September 2017 09:33Sonic Boom schrieb am Thu, 14 September 2017 08:21Wie lange reichen eigentlich 3 g?

3 Tage

das zeug hat oral keine zukunft

und als topical ist es auch kein wundermittel per se

60 tage bei 50mg am tag als topical

Wie lange ist seti aktuell maximal haltbar im bestmöglichen topical?

Das tägliche mischen ist doch eine große Hürde

Subject: Aw: Setipirant Anwenderthread - Teil 2

Posted by [pilos](#) on Thu, 14 Sep 2017 09:10:26 GMT

[View Forum Message](#) <> [Reply to Message](#)

solinco schrieb am Thu, 14 September 2017 11:48

Wie lange ist seti aktuell maximal haltbar im bestmöglichen topical?

Das tägliche mischen ist doch eine große Hürde

sehr lange...aber da jeder es anders mischt kann man es nicht vergleichen

Subject: Aw: Setipirant Anwenderthread - Teil 2

Posted by [chrife](#) on Fri, 15 Sep 2017 11:59:24 GMT

[View Forum Message](#) <> [Reply to Message](#)

Also irgendwas scheint dran zu sein an der PGD2-Geschichte. Oral scheint es doch besser zu wirken als topisch:

<https://www.hairlosstalk.com/interact/threads/it-begins-i-purchased-all-the-items-for-the-swisstemp>

Subject: Aw: Setipirant Anwenderthread - Teil 2
Posted by [pilos](#) on Fri, 15 Sep 2017 12:42:48 GMT
[View Forum Message](#) <> [Reply to Message](#)

chribe schrieb am Fri, 15 September 2017 14:59Also irgendwas scheint dran zu sein an der PGD2-Geschichte. Oral scheint es doch besser zu wirken als topisch:

<https://www.hairlosstalk.com/interact/threads/it-begins-i-purchased-all-the-items-for-the-swisstemp-le-prostaglandin-protocol-wish.98121/page-39#post-1546527>

ich kann was verraten

seti löst sich nur wenn man sehr schwere geschütze fährt

was löst sich bloß von den 1gramm im magen..vielleicht 10 mg

Subject: Aw: Setipirant Anwenderthread - Teil 2
Posted by [Nemesis](#) on Fri, 15 Sep 2017 14:06:22 GMT
[View Forum Message](#) <> [Reply to Message](#)

Was kann man denn machen, um Seti zu lösen, damit man mit geringeren Konzentration len auskommt?

Subject: Aw: Setipirant Anwenderthread - Teil 2
Posted by [chribe](#) on Sat, 16 Sep 2017 09:50:55 GMT
[View Forum Message](#) <> [Reply to Message](#)

pilos schrieb am Fri, 15 September 2017 14:42chribe schrieb am Fri, 15 September 2017 14:59Also irgendwas scheint dran zu sein an der PGD2-Geschichte. Oral scheint es doch besser zu wirken als topisch:

<https://www.hairlosstalk.com/interact/threads/it-begins-i-purchased-all-the-items-for-the-swisstemp-le-prostaglandin-protocol-wish.98121/page-39#post-1546527>

ich kann was verraten

seti löst sich nur wenn man sehr schwere geschütze fährt

was löst sich bloß von den 1gramm im magen..vielleicht 10 mg

Anscheinend reicht das ja. Irgendwas scheint da ja zu wirken, und da er nur noch Seti Oral nimmt, kann es ja nur daher kommen. Zumal die Tonsur vorher quasi komplett kahl war.

Subject: Aw: Setipirant Anwenderthread - Teil 2
Posted by [Ryder89](#) on Sat, 16 Sep 2017 12:38:41 GMT
[View Forum Message](#) <> [Reply to Message](#)

Also die Bilder von dem Typen der seine 1-2gr schluckt haben mich wirklich sehr beeindruckt!

Ist es so schwer Seti topisch zum funktionieren zu bringen?

So wie das aussieht steckt da wirklich einiges an Potential drin...

Subject: Aw: Setipirant Anwenderthread - Teil 2
Posted by [Pandemonium](#) on Sat, 16 Sep 2017 14:42:04 GMT
[View Forum Message](#) <> [Reply to Message](#)

Ich habe schon früher ab und an von Leuten gelesen, die es oral nehmen. Komisch, dass die scheinbar nicht dieselben Erfolge hatten.

Subject: Aw: Setipirant Anwenderthread - Teil 2
Posted by [hallowelt](#) on Sat, 16 Sep 2017 14:53:15 GMT
[View Forum Message](#) <> [Reply to Message](#)

Ryder89 schrieb am Sat, 16 September 2017 14:38Also die Bilder von dem Typen der seine 1-2gr schluckt haben mich wirklich sehr beeindruckt!

Das macht er aber erst seit einem Monat. Davor hat er auch zwei Wochen ~400mg topisch und ~700mg PGE2 topisch gemacht (+1g Seti innerlich). D.h., das Ergebnis ist nicht allein von dem einen Monat 1,5g Seti innerlich sondern schon länger her, er hat die Haare ja geschnitten.. Und was er noch davor genau gemacht hat, habe ich nicht gelesen.

Subject: Aw: Setipirant Anwenderthread - Teil 2
Posted by [pilos](#) on Sat, 16 Sep 2017 15:29:34 GMT
[View Forum Message](#) <> [Reply to Message](#)

das sind alles nicht protokollierte nicht überwachte durcheinander versuche...somit weder aussagekräftig noch reproduzierbar

Subject: Aw: Setipirant Anwenderthread - Teil 2
Posted by [chrome](#) on Sat, 16 Sep 2017 16:22:52 GMT
[View Forum Message](#) <> [Reply to Message](#)

Weshalb Oral keine Zukunft?

Subject: Aw: Setipirant Anwenderthread - Teil 2
Posted by [solinco](#) on Sat, 16 Sep 2017 16:30:47 GMT
[View Forum Message](#) <> [Reply to Message](#)

chrome schrieb am Sat, 16 September 2017 18:22 Weshalb Oral keine Zukunft?
Viel zu teuer, zu viel Wirkstoff wird ungenutzt ausgeschieden und trotzdem zu starke systemische Wirkung (Schlafstörungen....)

Subject: Aw: Setipirant Anwenderthread - Teil 2
Posted by [Jürgen87](#) on Sat, 16 Sep 2017 17:08:38 GMT
[View Forum Message](#) <> [Reply to Message](#)

Was alles gar nicht so sicher ist.

Das ganze ist ein experimenteller Stoff, dafür ist er schon vergleichsweise günstig zu haben. Vielleicht nicht in den Mengen die nötig sind, aber wenn es funktioniert, wird es so oder so einen Run geben und mit Group Buys sollte man die Preise erheblich drücken können, wenn nicht sowieso die Preise durch steigende Mengen sinken. Von einer kommerziellen Einführung ganz zu schweigen.

Wenn Seti funktioniert, können wir es auch in Grammbereich fressen. Schlafstörungen sind bei topischer Anwendung beobachtet worden, aber bei einer Einnahme in der ersten Tageshälfte ausgemerzt worden bei den Fällen die ich kenne.

Seti ist das interessanteste was wir momentan in Aussicht haben. Und Pilos Penetrationstests!

Subject: Aw: Setipirant Anwenderthread - Teil 2
Posted by [Pandemonium](#) on Sat, 16 Sep 2017 17:22:29 GMT
[View Forum Message](#) <> [Reply to Message](#)

pilos schrieb am Sat, 16 September 2017 17:29

das sind alles nicht protokollierte nicht überwachte durcheinander versuche...somit weder aussagekräftig noch reproduzierbar

Subject: Aw: Setipirant Anwenderthread - Teil 2
Posted by [chrome](#) on Sat, 16 Sep 2017 17:30:17 GMT
[View Forum Message](#) <> [Reply to Message](#)

Jürgen87 schrieb am Sat, 16 September 2017 19:08 Was alles gar nicht so sicher ist.

Das ganze ist ein experimenteller Stoff, dafür ist er schon vergleichsweise günstig zu haben. Vielleicht nicht in den Mengen die nötig sind, aber wenn es funktioniert, wird es so oder so einen Run geben und mit Group Buys sollte man die Preise erheblich drücken können, wenn nicht sowieso die Preise durch steigende Mengen sinken. Von einer kommerziellen Einführung ganz zu schweigen.

Wenn Seti funktioniert, können wir es auch in Grammbereich fressen. Schlafstörungen sind bei topischer Anwendung beobachtet worden, aber bei einer Einnahme in der ersten Tageshälfte ausgemerzt worden bei den Fällen die ich kenne.

Seti ist das interessanteste was wir momentan in Aussicht haben. Und Pilos Penetrationstests!

Aussichtsreicher als ru?

Subject: Aw: Setipirant Anwenderthread - Teil 2
Posted by [pilos](#) on Sat, 16 Sep 2017 17:50:27 GMT
[View Forum Message](#) <> [Reply to Message](#)

Jürgen87 schrieb am Sat, 16 September 2017 20:08 Und Pilos Penetrationstests!

ich habe es auf dem schirm

Subject: Aw: Setipirant Anwenderthread - Teil 2
Posted by [Nomadd](#) on Sun, 17 Sep 2017 09:48:21 GMT
[View Forum Message](#) <> [Reply to Message](#)

Jürgen87 schrieb am Sat, 16 September 2017 19:08

Schlafstörungen sind bei topischer Anwendung beobachtet worden

Dafür haben wir ja Mirtazapin

Subject: Aw: Setipirant Anwenderthread - Teil 2
Posted by [solinco](#) on Thu, 21 Sep 2017 12:48:51 GMT
[View Forum Message](#) <> [Reply to Message](#)

Hallo Kollegen,

Ich würde gerne einmal in die Runde fragen wer denn derzeit überhaupt seti benutzt?

Erfolgsberichte sind aktuell eher rar, möglicherweise auch weil es nahezu niemand benutzt?

Subject: Aw: Setipirant Anwenderthread - Teil 2
Posted by [Jose](#) on Thu, 21 Sep 2017 19:52:10 GMT
[View Forum Message](#) <> [Reply to Message](#)

Subject: Aw: Setipirant Anwenderthread - Teil 2
Posted by [Nemesis](#) on Thu, 21 Sep 2017 20:15:12 GMT
[View Forum Message](#) <> [Reply to Message](#)

Jose schrieb am Thu, 21 September 2017 21:52: Hat noch jemand etwas Seti zum verkaufen

Schreib mir mal ne PN.

Subject: Aw: Setipirant Anwenderthread - Teil 2
Posted by [Anonym122](#) on Fri, 22 Sep 2017 05:27:08 GMT
[View Forum Message](#) <> [Reply to Message](#)

Kannst PN schreiben

Subject: Aw: Setipirant Anwenderthread - Teil 2
Posted by [Gebirgskuchen](#) on Fri, 22 Sep 2017 21:53:21 GMT
[View Forum Message](#) <> [Reply to Message](#)

solinco schrieb am Thu, 21 September 2017 14:48: Hallo Kollegen,

Ich würde gerne einmal in die Runde fragen wer denn derzeit überhaupt seti benutzt?

Erfolgsberichte sind aktuell eher rar, möglicherweise auch weil es nahezu niemand benutzt?

Ich nutze ausschließlich Seti 2,5% sowie Ket Shampoo. Fin habe ich seit Feb 17 abgesetzt, was sich auch beim Haarausfall bemerkbar macht.
Wie Pilos meinte: Seti ist kein Wundermittel.

Subject: Aw: Setipirant Anwenderthread - Teil 2
Posted by [solinco](#) on Sat, 23 Sep 2017 05:19:48 GMT
[View Forum Message](#) <> [Reply to Message](#)

Gebirgskuchen schrieb am Fri, 22 September 2017 23:53solinco schrieb am Thu, 21 September 2017 14:48Hallo Kollegen,

Ich würde gerne einmal in die Runde fragen wer denn derzeit überhaupt seti benutzt?

Erfolgsberichte sind aktuell eher rar, möglicherweise auch weil es nahezu niemand benutzt?

Ich nutze ausschließlich Seti 2,5% sowie Ket Shampoo. Fin habe ich seit Feb 17 abgesetzt, was sich auch beim Haarausfall bemerkbar macht.
Wie Pilos meinte: Seti ist kein Wundermittel.

Danke für deine Rückmeldung.

Kein Wundermittel aber dennoch wirksam?

Hast du eine Verschlechterung seit dem festgestellt und hat fin bei dir gewirkt?

Lg

Subject: Aw: Setipirant Anwenderthread - Teil 2
Posted by [Sonic Boom](#) on Sat, 23 Sep 2017 06:48:35 GMT
[View Forum Message](#) <> [Reply to Message](#)

Zitat: Seti- Kein Wundermittel aber dennoch wirksam?

Hast du eine Verschlechterung seit dem festgestellt und hat fin bei dir gewirkt?
Genau das würd mich auch interessieren!!!

Subject: Aw: Setipirant Anwenderthread - Teil 2
Posted by [Alecks](#) on Sat, 23 Sep 2017 12:21:38 GMT
[View Forum Message](#) <> [Reply to Message](#)

solinco schrieb am Sat, 23 September 2017 07:19Gebirgskuchen schrieb am Fri, 22 September 2017 23:53solinco schrieb am Thu, 21 September 2017 14:48Hallo Kollegen,

Ich würde gerne einmal in die Runde fragen wer denn derzeit überhaupt seti benutzt?

Erfolgsberichte sind aktuell eher rar, möglicherweise auch weil es nahezu niemand benutzt?

Ich nutze ausschließlich Seti 2,5% sowie Ket Shampoo. Fin habe ich seit Feb 17 abgesetzt, was sich auch beim Haarausfall bemerkbar macht.
Wie Pilos meinte: Seti ist kein Wundermittel.

Danke für deine Rückmeldung.

Kein Wundermittel aber dennoch wirksam?

Hast du eine Verschlechterung seit dem festgestellt und hat fin bei dir gewirkt?

Lg

steht doch da .. Fin habe ich seit Feb 17 abgesetzt, was sich auch beim Haarausfall bemerkbar macht."

Subject: Aw: Setipirant Anwenderthread - Teil 2
Posted by [Pandemonium](#) on Sat, 23 Sep 2017 12:40:50 GMT
[View Forum Message](#) <> [Reply to Message](#)

Dann scheint es (bei dir) nicht zu wirken.

Subject: Aw: Setipirant Anwenderthread - Teil 2
Posted by [egal123](#) on Sun, 24 Sep 2017 07:37:54 GMT
[View Forum Message](#) <> [Reply to Message](#)

Pandemonium schrieb am Sat, 23 September 2017 14:40Dann scheint es (bei dir) nicht zu wirken.

Naja, ... könnte auch den Ha verlangsamt haben...denke dass dies auch bei mir so der Fall sein wird...

Subject: Aw: Setipirant Anwenderthread - Teil 2
Posted by [solinco](#) on Sun, 24 Sep 2017 08:20:31 GMT
[View Forum Message](#) <> [Reply to Message](#)

egal123 schrieb am Sun, 24 September 2017 09:37Pandemonium schrieb am Sat, 23 September 2017 14:40Dann scheint es (bei dir) nicht zu wirken.

Naja, ... könnte auch den Ha verlangsamt haben...denke dass dies auch bei mir so der Fall sein wird...
Hast du auch von fin auf seti gewechselt und wie läuft es bei dir?

Subject: Aw: Setipirant Anwenderthread - Teil 2
Posted by [egal123](#) on Sun, 24 Sep 2017 08:41:28 GMT
[View Forum Message](#) <> [Reply to Message](#)

solinco schrieb am Sun, 24 September 2017 10:20egal123 schrieb am Sun, 24 September 2017 09:37Pandemonium schrieb am Sat, 23 September 2017 14:40Dann scheint es (bei dir) nicht zu wirken.

Naja, ... könnte auch den Ha verlangsamt haben...denke dass dies auch bei mir so der Fall sein wird...
Hast du auch von fin auf seti gewechselt und wie läuft es bei dir?

ja habe ich, ... bestenfalls hat es den ha verlangsamt. fin hatte bei mir auch nicht die beste Wirkung.

helfen tut mir das ket am besten. ru war auch gut in der richtigen dosis. diclo taugt denke ich auch etwas

hab aber immer noch ha

Subject: Aw: Setipirant Anwenderthread - Teil 2
Posted by [Alecks](#) on Sun, 24 Sep 2017 09:51:17 GMT
[View Forum Message](#) <> [Reply to Message](#)

Naja vl nur die Dosis zu gering, Anfang August gibts ja dann die neuen Studien. Durchhalten

Subject: Aw: Setipirant Anwenderthread - Teil 2
Posted by [Sonic Boom](#) on Sun, 24 Sep 2017 11:10:37 GMT
[View Forum Message](#) <> [Reply to Message](#)

egal123 schrieb am Sun, 24 September 2017 10:41

ja habe ich, ... bestenfalls hat es den ha verlangsamt. fin hatte bei mir auch nicht die beste

Wirkung.

helfen tut mir das ket am besten. ru war auch gut in der richtigen dosis. diclo taugt denke ich auch etwas

hab aber immer noch ha

Ket beste Wirkung! Auch interessant! Hast Bilder von dem Status? Dein Regime ist aber schon mal gut! Mach auf jeden Fall weiter!

Subject: v

Posted by [Alecks](#) on Sun, 24 Sep 2017 13:05:31 GMT

[View Forum Message](#) <> [Reply to Message](#)

delete

Subject: Aw: Setipirant Anwenderthread - Teil 2

Posted by [egal123](#) on Sun, 24 Sep 2017 17:13:05 GMT

[View Forum Message](#) <> [Reply to Message](#)

Sonic Boom schrieb am Sun, 24 September 2017 13:10egal123 schrieb am Sun, 24 September 2017 10:41

ja habe ich, ... bestenfalls hat es den ha verlangsamt. fin hatte bei mir auch nicht die beste Wirkung.

helfen tut mir das ket am besten. ru war auch gut in der richtigen dosis. diclo taugt denke ich auch etwas

hab aber immer noch ha

Ket beste Wirkung! Auch interessant! Hast Bilder von dem Status? Dein Regime ist aber schon mal gut! Mach auf jeden Fall weiter!

Hab leider keine Fotos

...aber durch Eigentests kann ich sagen, dass ich ohne Ket bereits ein schweres Problem hätte...

Subject: Aw: Setipirant Anwenderthread - Teil 2

Posted by [chrome](#) on Sun, 24 Sep 2017 17:46:54 GMT

[View Forum Message](#) <> [Reply to Message](#)

Wenn man mit Ket gut fährt kann man noch mehr raus holen wenn man PO dazu nimmt

Subject: Aw: Setipirant Anwenderthread - Teil 2

Posted by [Gebirgskuchen](#) on Mon, 25 Sep 2017 13:56:45 GMT

[View Forum Message](#) <> [Reply to Message](#)

In meinem Fall denke ich schon, dass Seti einen einigermaßen vernünftigen Beitrag leistet, wenn es darum geht den Haarausfall zu verlangsamen.

Oder in stumpfen Zahlen ausgedrückt:

Wenn ich mir 45 Sekunden kräftig durch den Kopf wuschel, liegen ca. 20 Haare im Waschbecken oder wenn ich kräftig an den Haaren ziehe, hab ich 2-5 Stück zwischen den Fingern. Was bringt mir das Ergebnis? Gar nichts.

Das Bild im Anhang spricht für sich. (Zeitraum der letzten 2 Monate)

Haarausfall sowie eine dementsprechend hohe Stirn sind definitiv vorhanden.

Trotzdem ist es auch immer eine Frage der Perspektive sowie der passenden Frisur, um Problemstellen zu kaschieren. Bei Sonnenlicht bzw. genereller Einstrahlung auf meinem Kopf kann man gut durchsehen und den "Kranzansatz" erkennen.

Wenn mein Status allerdings so wie er jetzt ist mir noch eine gewisse Zeit erhalten bleibt, werte ich das als Erfolg, vor allem, da ich nur Seti und Ket Shampoo nutze.

Eine Haarausfall-Verstärkung durch das Absetzen von Fin müsste ja schon längst eingesetzt haben, vor dem Hintergrund, dass Fin auch eine moderate Wirkung bei mir erzielt hat.

File Attachments

1) [DSC_4309-tile.jpg](#), downloaded 396 times

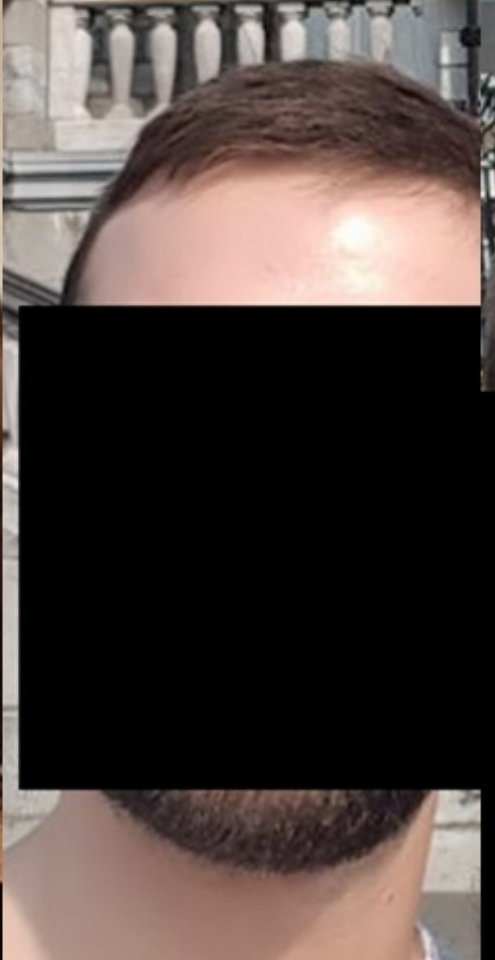
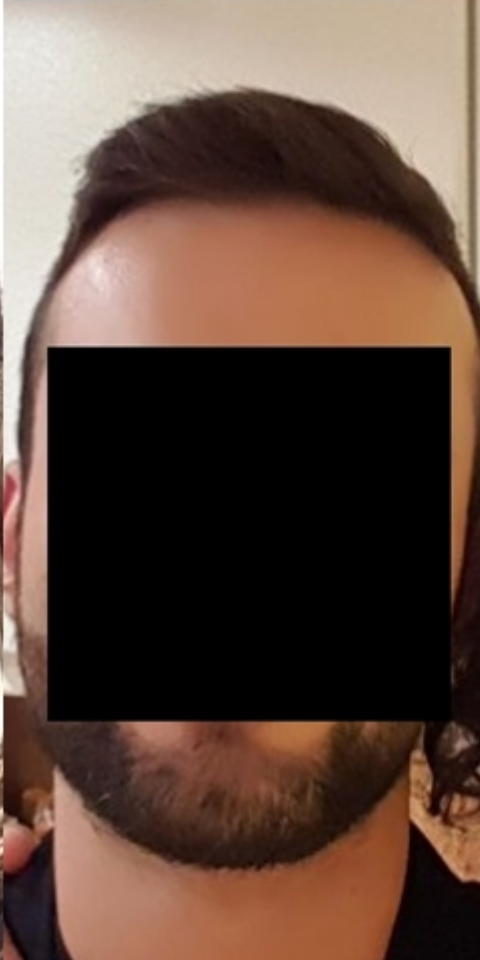
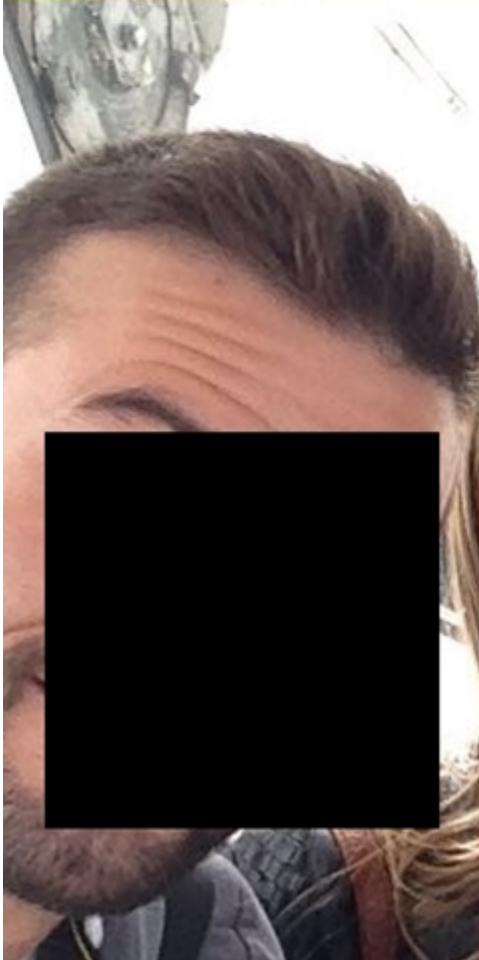

Subject: Aw: Setipirant Anwenderthread - Teil 2
Posted by [Alecks](#) on Mon, 25 Sep 2017 14:16:02 GMT
[View Forum Message](#) <> [Reply to Message](#)

Das absetzen durch Fin wirkt sich erst nach 4-6 Monaten aus (siehe Beipackzettel).

Subject: Aw: Setipirant Anwenderthread - Teil 2
Posted by [Gebirgskuchen](#) on Mon, 25 Sep 2017 14:16:56 GMT
[View Forum Message](#) <> [Reply to Message](#)

Alecks schrieb am Mon, 25 September 2017 16:16 Das absetzen durch Fin wirkt sich erst nach 4-6 Monaten aus (siehe Beipackzettel).

Abgesetzt am 1.2.2017.

Subject: Aw: Setipirant Anwenderthread - Teil 2
Posted by [Alecks](#) on Mon, 25 Sep 2017 14:19:24 GMT
[View Forum Message](#) <> [Reply to Message](#)

sorry - doch länger:

"Es kann eine Behandlung über 3 bis 6 Monate erforderlich sein, bis sich die volle Wirkung entwickelt.

Es ist wichtig, dass Sie Propecia so lange einnehmen, wie von Ihrem Arzt verordnet. Wenn Sie die Behandlung mit Propecia abbrechen, werden Sie vermutlich das durch die Behandlung gewonnene Haar innerhalb von 9 bis 12 Monaten wieder verlieren."

Wobei gewonnen nach meiner Erfahrung das nicht verlorene Haar bedeutet.

Subject: Aw: Setipirant Anwenderthread - Teil 2
Posted by [Gebirgskuchen](#) on Mon, 25 Sep 2017 14:25:36 GMT
[View Forum Message](#) <> [Reply to Message](#)

Mich würde es wundern, wenn es bald plötzlich anfangen würde zu rieseln, bei meinen ständigen 3On - 1Off Phasen und nur 0,5 mg Dosis.

Aber mal abwarten, könnte ja auch gut sein, dass Seti dies schlichtweg auffängt.

Subject: Aw: Setipirant Anwenderthread - Teil 2
Posted by [Alecks](#) on Mon, 25 Sep 2017 14:30:14 GMT
[View Forum Message](#) <> [Reply to Message](#)

Bei mir fing es irgendwann nach einigen Monaten innerhalb von 2 Wochen an, ordentlich zu rieseln. Also +200 Haare am Tag. Hab dann wieder Fin ins Boot geholt. Ich hoffe, Seti bewahrt dich davor, halt uns jedenfalls am laufenden.

Subject: Aw: Setipirant Anwenderthread - Teil 2
Posted by [Ryder89](#) on Sat, 07 Oct 2017 07:56:22 GMT
[View Forum Message](#) <> [Reply to Message](#)

Also Seti scheint bei dem Kerl bei 1,5g oral täglich ordentlich anzuschlagen...

der erholt sich gerade von NW5!

(alles unter Vorbehalt dass er wirklich nur Seti nimmt)

Subject: Aw: Setipirant Anwenderthread - Teil 2
Posted by [Sonic Boom](#) on Sat, 07 Oct 2017 08:02:38 GMT
[View Forum Message](#) <> [Reply to Message](#)

Oral ist einfach zu.... hmmm. Und TOPISCH bringt das nix??????

Subject: Aw: Setipirant Anwenderthread - Teil 2
Posted by [Ryder89](#) on Sat, 07 Oct 2017 08:27:57 GMT
[View Forum Message](#) <> [Reply to Message](#)

Sonic Boom schrieb am Sat, 07 October 2017 10:02Oral ist einfach zu.... hmmm. Und TOPISCH bringt das nix??????

mit einem guten Vehikel

Subject: Aw: Setipirant Anwenderthread - Teil 2
Posted by [chribe](#) on Sat, 07 Oct 2017 09:09:15 GMT
[View Forum Message](#) <> [Reply to Message](#)

Selbst in den Ghs geht es jetzt bei ihm los. Nur der gesamtkosmetische Eindruck hat sich noch gar nicht geändert, auch da nicht, wo er noch Haare hat.

Subject: Aw: Setipirant Anwenderthread - Teil 2
Posted by [Ryder89](#) on Sat, 07 Oct 2017 09:12:48 GMT
[View Forum Message](#) <> [Reply to Message](#)

chribe schrieb am Sat, 07 October 2017 11:09Selbst in den Ghs geht es jetzt bei ihm los. Nur der gesamtkosmetische Eindruck hat sich noch gar nicht geändert, auch da nicht, wo er noch Haare hat.

Doch find ich schon... was will man denn von NW5 als Ausgangspunkt in der Zeit erwarten?! Das sind für die Zeit eh schon unglaubliche Erfolge!

Subject: Aw: Setipirant Anwenderthread - Teil 2
Posted by [chribe](#) on Sat, 07 Oct 2017 09:20:59 GMT
[View Forum Message](#) <> [Reply to Message](#)

Er nimmt ja auch neben dem Seti PGE2 zusammen mit dem Dermaroller. Sehr interessant das ganze, mal gucken was die Studie sagen wird.

Subject: Aw: Setipirant Anwenderthread - Teil 2
Posted by [Aristo084](#) on Sat, 07 Oct 2017 11:37:50 GMT
[View Forum Message](#) <> [Reply to Message](#)

Ryder89 schrieb am Sat, 07 October 2017 10:27Sonic Boom schrieb am Sat, 07 October 2017 10:02Oral ist einfach zu.... hmmm. Und TOPISCH bringt das nix??????

mit einem guten Vehikel

Also mit dem neuen verbesserten Stabilisierer wird mein Seti jetzt knallgelb und nicht mehr hellgelb wie mit dem alten und bleibt mind. 2 Wochen stabil. Also genau 10 ml bis ich es aufgebraucht habe, weil ichs ja auch jeden 2. Tag verwende. Kann sein, dass die Wirkung jetzt besser ist als zuvor.

Subject: Aw: Setipirant Anwenderthread - Teil 2
Posted by [pilos](#) on Sat, 07 Oct 2017 12:17:42 GMT
[View Forum Message](#) <> [Reply to Message](#)

jede seti-batch verhält sich leider etwas anders

sowohl was löslichkeit angeht, wie auch die farbe direkt nach dem lösen und dann tage später

es gibt sehr helles gelb/grün und dunkles gelb grün

das eine (helle) löst sich sofort und easy, fällt aber nachträglich sehr schnell wieder aus...das andere (gelb/braun/grün-mix) löst sich sehr schwer..wenn aber einmal gelöst fällt es

später nicht mehr aus...ist aber deutlich farbiger...

Subject: Aw: Setipirant Anwenderthread - Teil 2
Posted by [Sonic Boom](#) on Sat, 07 Oct 2017 12:51:07 GMT
[View Forum Message](#) <> [Reply to Message](#)

Aristo084 schrieb am Sat, 07 October 2017 13:37Ryder89 schrieb am Sat, 07 October 2017 10:27Sonic Boom schrieb am Sat, 07 October 2017 10:02Oral ist einfach zu.... hmmm. Und TOPISCH bringt das nix??????

mit einem guten Vehikel

Also mit dem neuen verbesserten Stabilisierer wird mein Seti jetzt knallgelb und nicht mehr hellgelb wie mit dem alten und bleibt mind. 2 Wochen stabil. Also genau 10 ml bis ich es aufgebraucht habe, weil ichs ja auch jeden 2. Tag verwende. Kann sein, dass die Wirkung jetzt besser ist als zuvor.

Aristo, kannst uns ja auf dem laufenden halten, wie Seti wirkt. (also gleich gut wie RU, Fin etc, keine Wunderwirkung)
Thx

Subject: Aw: Setipirant Anwenderthread - Teil 2
Posted by [Aristo084](#) on Sat, 07 Oct 2017 13:24:03 GMT
[View Forum Message](#) <> [Reply to Message](#)

pilos schrieb am Sat, 07 October 2017 14:17

jede seti-batch verhält sich leider etwas anders

sowohl was löslichkeit angeht, wie auch die farbe direkt nach dem lösen und dann tage später

es gibt sehr helles gelb/grün und dunkles gelb grün

das eine (helle) löst sich sofort und easy, fällt aber nachträglich sehr schnell wieder aus...das andere (gelb/braun/grün-mix) löst sich sehr schwer..wenn aber einmal gelöst fällt es später nicht mehr aus...ist aber deutlich farbiger...

Seti Batch ist weiterhin das gleiche wie zuvor, nur jetzt schön knallgelb mit dem neuen Stabilisierer. Vorher war es hell bis leicht gelb. Viell. löst es sich jetzt besser mit dem neuen.

Danach hat man fast eine gelbe Kh.

Subject: Aw: Setipirant Anwenderthread - Teil 2
Posted by [egal123](#) on Wed, 11 Oct 2017 11:09:55 GMT
[View Forum Message](#) <> [Reply to Message](#)

Hat iwer noch geschlossenes Set und will es abgeben?

Kennt wer eine seriöse Quelle? Kane? Erfahrungen?

Danke u LG

Subject: Aw: Setipirant Anwenderthread - Teil 2
Posted by [SayajinGain](#) on Wed, 11 Oct 2017 21:02:20 GMT
[View Forum Message](#) <> [Reply to Message](#)

Ihr nehmt es alle topisch aber in der Studie ists oral oder hab ich was falsch verstanden?

Subject: Aw: Setipirant Anwenderthread - Teil 2
Posted by [Jürgen87](#) on Thu, 12 Oct 2017 08:38:58 GMT
[View Forum Message](#) <> [Reply to Message](#)

Weil es noch keiner zahlen will, ohne echte Studienergebnisse.

Subject: Aw: Setipirant Anwenderthread - Teil 2
Posted by [100%](#) on Fri, 22 Dec 2017 09:01:37 GMT
[View Forum Message](#) <> [Reply to Message](#)

Edit

Subject: Aw: Setipirant Anwenderthread - Teil 2
Posted by [Gebirgskuchen](#) on Sat, 06 Jan 2018 13:16:28 GMT
[View Forum Message](#) <> [Reply to Message](#)

Kleines Update:

Wie mir scheint, funktioniert die Kombi aus Dermaroller und darauf folgendem Auftragen von Seti relativ gut.

Der Haarausfall ist nicht mehr so verstärkt wie zuvor.

Klar, er ist nicht gestoppt, aber ich scheine bisher echt gut damit zu fahren.

Subject: Aw: Setipirant Anwenderthread - Teil 2

Posted by [Disasteride](#) on Mon, 26 Feb 2018 19:08:17 GMT

[View Forum Message](#) <> [Reply to Message](#)

Gebirgskuchen schrieb am Sat, 06 January 2018 14:16 Kleines Update:

Wie mir scheint, funktioniert die Kombi aus Dermaroller und darauf folgendem Auftragen von Seti relativ gut.

Der Haarausfall ist nicht mehr so verstärkt wie zuvor.

Klar, er ist nicht gestoppt, aber ich scheine bisher echt gut damit zu fahren.

Vehikel ?

Subject: Aw: Setipirant Anwenderthread - Teil 2

Posted by [Alecks](#) on Tue, 27 Feb 2018 05:03:09 GMT

[View Forum Message](#) <> [Reply to Message](#)

wie lange nimmst du es so schon?

Subject: Aw: Setipirant Anwenderthread - Teil 2

Posted by [Piwie](#) on Thu, 08 Mar 2018 22:52:53 GMT

[View Forum Message](#) <> [Reply to Message](#)

Es wird ja immer wieder bemängelt, das neuere User das Forum mit Fragen löchern, statt sich die Sachen selber rauszusuchen und zu lesen, was nachvollziehbar ist.

Nach dem kompletten lesen so mancherlei Threads ist man jedoch hinterher genauso schlau wie vorher. Dieser gehört irgendwie dazu. (soll keine Kritik sein)

Subject: Aw: Setipirant Anwenderthread - Teil 2

Posted by [pentro](#) on Wed, 18 Apr 2018 09:36:19 GMT

[View Forum Message](#) <> [Reply to Message](#)

Nimmt es hier eig jemand auch oral? In US-Foren scheinen da ab 1g gute Erfahrung gemacht zu haben was die Haarausfallrate angeht. Leider immer noch ziemlich teuer in der Dosis als Daueranwendung.

Subject: Aw: Setiprant Anwenderthread - Teil 2
Posted by [opti](#) on Wed, 18 Apr 2018 09:56:52 GMT
[View Forum Message](#) <> [Reply to Message](#)

pentro schrieb am Wed, 18 April 2018 11:36 Nimmt es hier eig jemand auch oral? In US-Foren scheinen da ab 1g gute Erfahrung gemacht zu haben was die Haarausfallrate angeht. Leider immer noch ziemlich teuer in der Dosis als Daueranwendung.
wer hat da gute Erfolge erzielt ? Also das P/L verhältniss ist echt mies bei dem Zeug

Subject: Aw: Setiprant Anwenderthread - Teil 2
Posted by [Schnitzelchen](#) on Sat, 21 Apr 2018 12:50:57 GMT
[View Forum Message](#) <> [Reply to Message](#)

Wie ist das jetzt eigentlich mit den Seti-Trials. Sollen nicht demnächst (also nächsten paar Monate) irgendwelche Ergebnisse veröffentlicht werden? Was wäre wenn die Ergebnisse gut aussehen, was ich mir durchaus vorstellen kann. Könnte man daran ungefähr abschätzen wann ein marktreifes Produkt fertig sein könnte?

Subject: Aw: Setiprant Anwenderthread - Teil 2
Posted by [pentro](#) on Mon, 23 Apr 2018 14:52:33 GMT
[View Forum Message](#) <> [Reply to Message](#)

Finde die genauen Posts leider nicht mehr

https://www.reddit.com/r/tressless/comments/7pcrfh/update_7_weeks_on_2gday_setiprant_no_wounding/

<https://www.hairlosstalk.com/interact/threads/setiprant-does-work-but-only-on-really-really-high-doses.105459/page-23>

Subject: Aw: Setiprant Anwenderthread - Teil 2
Posted by [Pandemonium](#) on Wed, 22 Aug 2018 14:16:08 GMT
[View Forum Message](#) <> [Reply to Message](#)

Die Studie zum oralen Seti ist inzwischen beendet und niemanden scheint es mehr zu interessieren. Ist irgendwas zu den Resultaten bekannt? Habe im Netz nichts finden können.

<https://clinicaltrials.gov/ct2/show/NCT02781311>

Actual Study Completion Date : May 22, 2018

Subject: Aw: Setiprant Anwenderthread - Teil 2

Posted by [krx](#) on Wed, 22 Aug 2018 14:55:03 GMT

[View Forum Message](#) <> [Reply to Message](#)

Pandemonium schrieb am Wed, 22 August 2018 16:16 Die Studie zum oralen Seti ist inzwischen beendet und niemanden scheint es mehr zu interessieren. Ist irgendwas zu den Resultaten bekannt? Habe im Netz nichts finden können.

<https://clinicaltrials.gov/ct2/show/NCT02781311>

Actual Study Completion Date : May 22, 2018

Veröffentlichen wohl erstmal nichts. Habe auch lange gesucht.

Subject: Aw: Setiprant Anwenderthread - Teil 2

Posted by [pentro](#) on Wed, 12 Dec 2018 21:21:41 GMT

[View Forum Message](#) <> [Reply to Message](#)

Ist hier jemand zur Zeit noch dabei und hat Bezugsquellen aus der EU?

Subject: Aw: Setiprant Anwenderthread - Teil 2

Posted by [Nomadd](#) on Mon, 17 Dec 2018 19:22:26 GMT

[View Forum Message](#) <> [Reply to Message](#)

Noch immer keine Ergebnisse? Ich ahne böses... :roll:

Subject: Aw: Setiprant Anwenderthread - Teil 2

Posted by [Sonic Boom](#) on Tue, 18 Dec 2018 06:48:18 GMT

[View Forum Message](#) <> [Reply to Message](#)

Nomadd schrieb am Mon, 17 December 2018 20:22 Noch immer keine Ergebnisse? Ich ahne böses... :roll:

Subject: Aw: Setiprant Anwenderthread - Teil 2

Posted by [Nomadd](#) on Tue, 18 Dec 2018 18:05:54 GMT

[View Forum Message](#) <> [Reply to Message](#)

Sonic Boom schrieb am Tue, 18 December 2018 07:48 Nomadd schrieb am Mon, 17 December 2018 20:22 Noch immer keine Ergebnisse? Ich ahne böses... :roll:

Trinov? Wat is dat denn? ^^

Subject: Aw: Setipirant Anwenderthread - Teil 2
Posted by [pentro](#) on Wed, 19 Dec 2018 11:55:06 GMT
[View Forum Message](#) <> [Reply to Message](#)

Nomadd schrieb am Mon, 17 December 2018 20:22 Noch immer keine Ergebnisse? Ich ahne böses... :roll:
ich würde von der Studie auch nicht zuviel erwarten. Die haben 2x 500mg/Tag benutzt und laut mehreren Aussagen in anderen Foren sollte man 2g/Tag nutzen :|

Subject: Aw: Setipirant Anwenderthread - Teil 2
Posted by [Nomadd](#) on Wed, 26 Dec 2018 21:20:34 GMT
[View Forum Message](#) <> [Reply to Message](#)

pentro schrieb am Wed, 19 December 2018 12:55 Nomadd schrieb am Mon, 17 December 2018 20:22 Noch immer keine Ergebnisse? Ich ahne böses... :roll:
ich würde von der Studie auch nicht zuviel erwarten. Die haben 2x 500mg/Tag benutzt und laut mehreren Aussagen in anderen Foren sollte man 2g/Tag nutzen :|
Vor allem haben sie Finasterid als Vergleich wieder herausgenommen.

Subject: Aw: Setipirant Anwenderthread - Teil 2
Posted by [pilos](#) on Thu, 27 Dec 2018 08:44:49 GMT
[View Forum Message](#) <> [Reply to Message](#)

Nomadd schrieb am Wed, 26 December 2018 23:20 pentro schrieb am Wed, 19 December 2018 12:55 Nomadd schrieb am Mon, 17 December 2018 20:22 Noch immer keine Ergebnisse? Ich ahne böses... :roll:
ich würde von der Studie auch nicht zuviel erwarten. Die haben 2x 500mg/Tag benutzt und laut mehreren Aussagen in anderen Foren sollte man 2g/Tag nutzen :|
Vor allem haben sie Finasterid als Vergleich wieder herausgenommen.
wenn man von einem wirkstoff 2g brauchen sollte..dann spricht das schon bände und ist als oral völlig ungeeignet

zumal die bioverfügbarkeit äusserst schlecht ist, 90-95% wird einfach ausgeschieden
...belastung für den geldbeutel für den körper und für die umwelt...sowas gehört in die verbrennung :arrow:

Subject: Aw: Setipirant Anwenderthread - Teil 2
Posted by [Haar2O](#) on Thu, 10 Jan 2019 20:05:06 GMT
[View Forum Message](#) <> [Reply to Message](#)

pilos schrieb am Thu, 27 December 2018 09:44
Nomadd schrieb am Wed, 26 December 2018 23:20
pentro schrieb am Wed, 19 December 2018 12:55
Nomadd schrieb am Mon, 17 December 2018 20:22
Noch immer keine Ergebnisse? Ich ahne böses... :roll:
ich würde von der Studie auch nicht zuviel erwarten. Die haben 2x 500mg/Tag benutzt und laut mehreren Aussagen in anderen Foren sollte man 2g/Tag nutzen :|
Vor allem haben sie Finasterid als Vergleich wieder herausgenommen.
wenn man von einem wirkstoff 2g brauchen sollte..dann spricht das schon bände und ist als oral völlig ungeeignet

zumal die bioverfügbarkeit äusserst schlecht ist, 90-95% wird einfach ausgeschieden
...belastung für den geldbeutel für den körper und für die umwelt...sowas gehört in die verbrennung :arrow:

Ja, so wird es wohl sein. Schade was aus diesem einst so hoffnungsträgerischem Stoff wurde, zumal er auch noch exzellent funktioniert, im richtigen Vehikel. ;)
