Subject: Steve's Thread - Update

Posted by [the_steve](#) on Wed, 24 Dec 2014 00:19:51 GMT

[View Forum Message](#) <> [Reply to Message](#)

Hi Leute,

ich melde mich mal wieder; diesmal habe ich mich mit ner fetten Ladung Fotos bewaffnet und bin endlich soweit , das was ich eigentlich letzten Dezember angefangen habe, zu Ende zu bringen. Nach langem Herumgeschreibe habe ich mir gedacht das Ding so hochzuladen wie es ist .

Ich habs nach stundenlangem Suchen von alten Fotos, aufgegeben. Ich bemühte mich Fotos zu finden und sie dann nach Lichtverhältnissen, Ort oder Winkel zu sortieren. Aber ich kann das ja noch nachholen und den Rest später uploaden.

Aber bevor ich wieder abschweife hier sind die Fotos und die Anamnese(der Rest dauert noch):

File Attachments

1) [14 J Juni 2006](#) [NW1.jpg](#), downloaded 290 times



Subject: Aw: Steve's Thread - Update

Posted by [the_steve](#) on Wed, 24 Dec 2014 00:23:01 GMT

[View Forum Message](#) <> [Reply to Message](#)

kleine Anmerkung: Das Foto wurde so geschossen, dass das Licht nicht vom Foto reflektiert und man keinen störenden Lichtfleck in den Haaren hat.

Deshalb wirkt die Stirn um einiges größer als sie eigentlich ist.

File Attachments

1) [14 J September 2006 \(längere Haare\).jpg](#) , downloaded 236 times



Subject: Aw: Steve's Thread - Update
Posted by [the_steve](#) on Wed, 24 Dec 2014 00:24:20 GMT
[View Forum Message](#) <> [Reply to Message](#)

Nicht deutlich zu erkennen aber ich denke das ab hier die AGA so langsam losging.

File Attachments

1) [15 J September 2007 Übergang NW 1nw2.jpg](#) , downloaded 205 times



Subject: Aw: Steve's Thread - Update

Posted by [the_steve](#) on Wed, 24 Dec 2014 00:25:32 GMT

[View Forum Message](#) <> [Reply to Message](#)

Ein Jahr später kann man dann auch schon die GHE erkennen(und die vielen Pickel)

File Attachments

1) [16 J September 2008 Nw2.jpg](#), downloaded 202 times

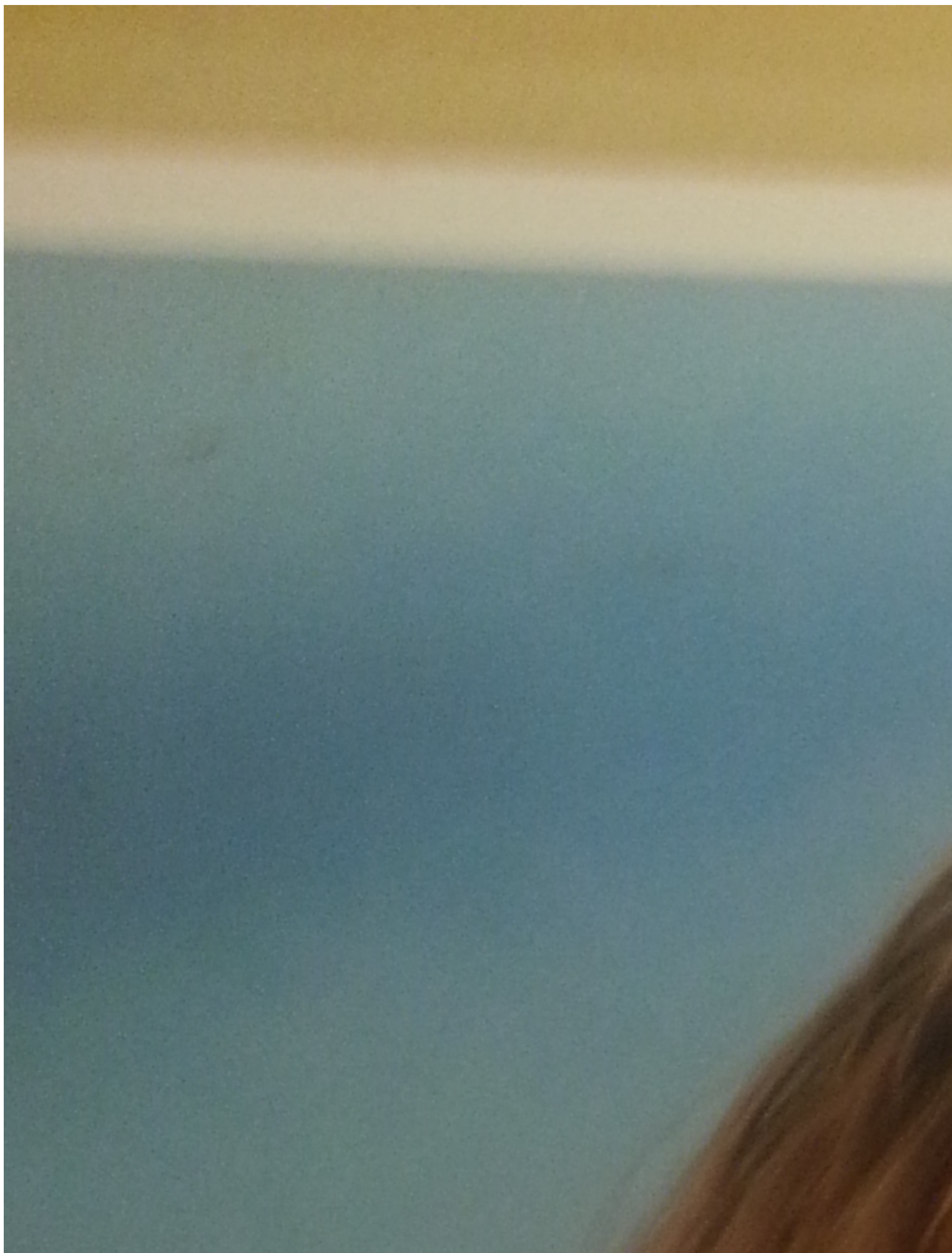

Subject: Aw: Steve's Thread - Update
Posted by [the_steve](#) on Wed, 24 Dec 2014 00:26:27 GMT
[View Forum Message](#) <> [Reply to Message](#)

..

File Attachments

1) [17 J September 2008 NW 2 front.jpg](#), downloaded 165 times



Subject: Aw: Steve's Thread - Update
Posted by [the_steve](#) on Wed, 24 Dec 2014 00:27:02 GMT
[View Forum Message](#) <> [Reply to Message](#)

nochmal von der Seite

File Attachments

1) [17 J September 2008 NW 2 Seite.jpg](#), downloaded 153 times



Subject: Aw: Steve's Thread - Update
Posted by [the_steve](#) on Wed, 24 Dec 2014 00:27:27 GMT
[View Forum Message](#) <> [Reply to Message](#)

File Attachments

1) [18 J November 2009 NW 3 front.jpg](#), downloaded 180 times



Subject: Aw: Steve's Thread - Update
Posted by [the_steve](#) on Wed, 24 Dec 2014 00:28:00 GMT
[View Forum Message](#) <> [Reply to Message](#)

Und ein weiterer AGA-Schub, Dichte ist noch immer ausgezeichnet.

File Attachments

1) [18 J November 2009 NW 3 seite.jpg](#), downloaded 183 times

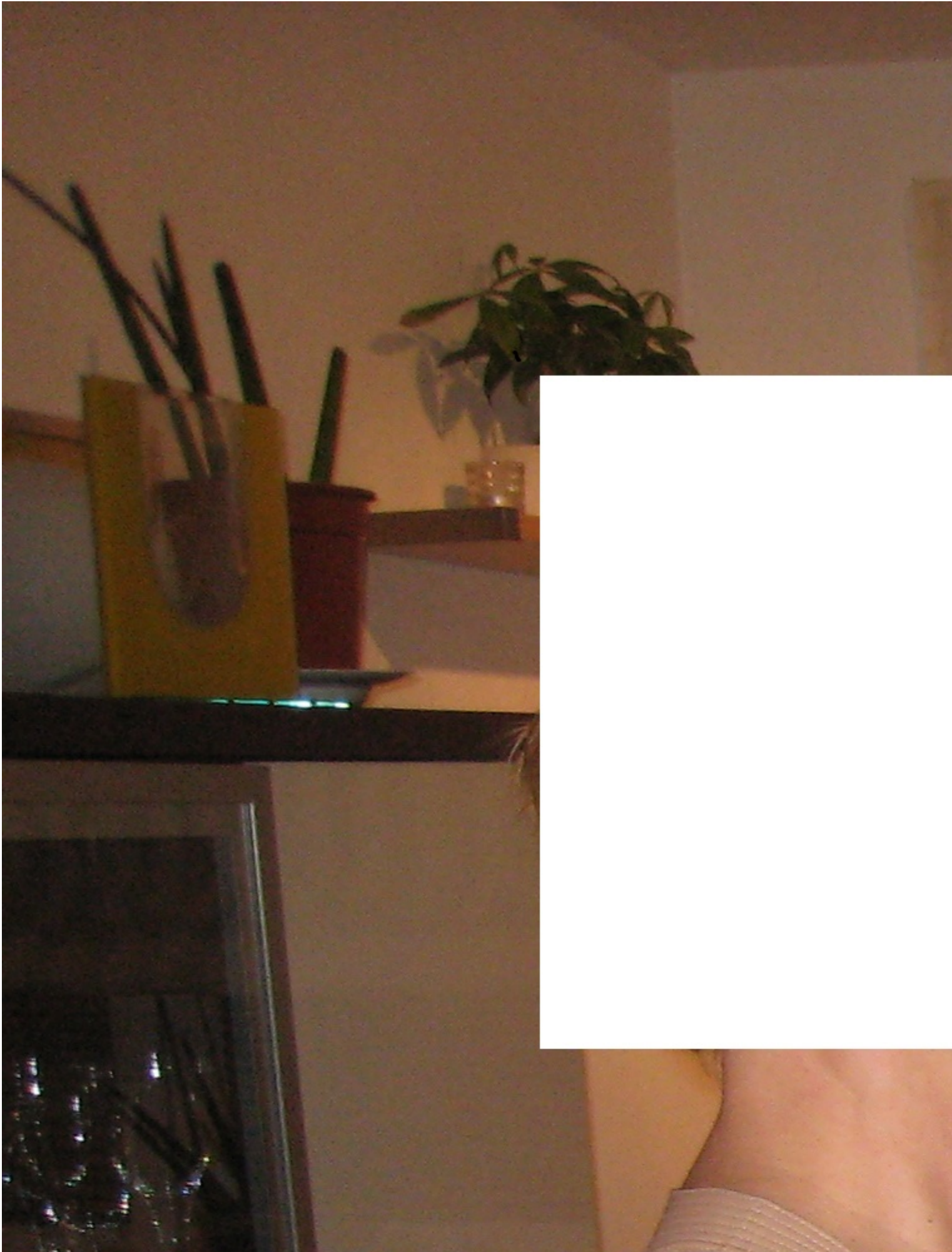

Subject: Aw: Steve's Thread - Update
Posted by [the_steve](#) on Wed, 24 Dec 2014 00:30:19 GMT
[View Forum Message](#) <> [Reply to Message](#)

File Attachments

1) [19 J November 2010 NW3.jpg](#), downloaded 149 times



Subject: Aw: Steve's Thread - Update
Posted by [the_steve](#) on Wed, 24 Dec 2014 00:30:59 GMT
[View Forum Message](#) <> [Reply to Message](#)

File Attachments

1) [19 J November 2010 Seite.jpg](#), downloaded 143 times



Subject: Aw: Steve's Thread - Update

Posted by [the_steve](#) on Wed, 24 Dec 2014 00:33:05 GMT

[View Forum Message](#) <> [Reply to Message](#)

mir fällt grad ein das ich beim 2. und 3. Foto nur auf Datei auswählen gedrückt habe, aber nicht auf hochladen.

Hoffe man kann es trotzdem sehen.

File Attachments

1) [19 J Oktober 2010.jpg](#), downloaded 162 times



Subject: Aw: Steve's Thread - Update
Posted by [the_steve](#) on Wed, 24 Dec 2014 00:34:07 GMT
[View Forum Message](#) <> [Reply to Message](#)

...

File Attachments

1) [20 J April 2011 front.jpg](#), downloaded 157 times

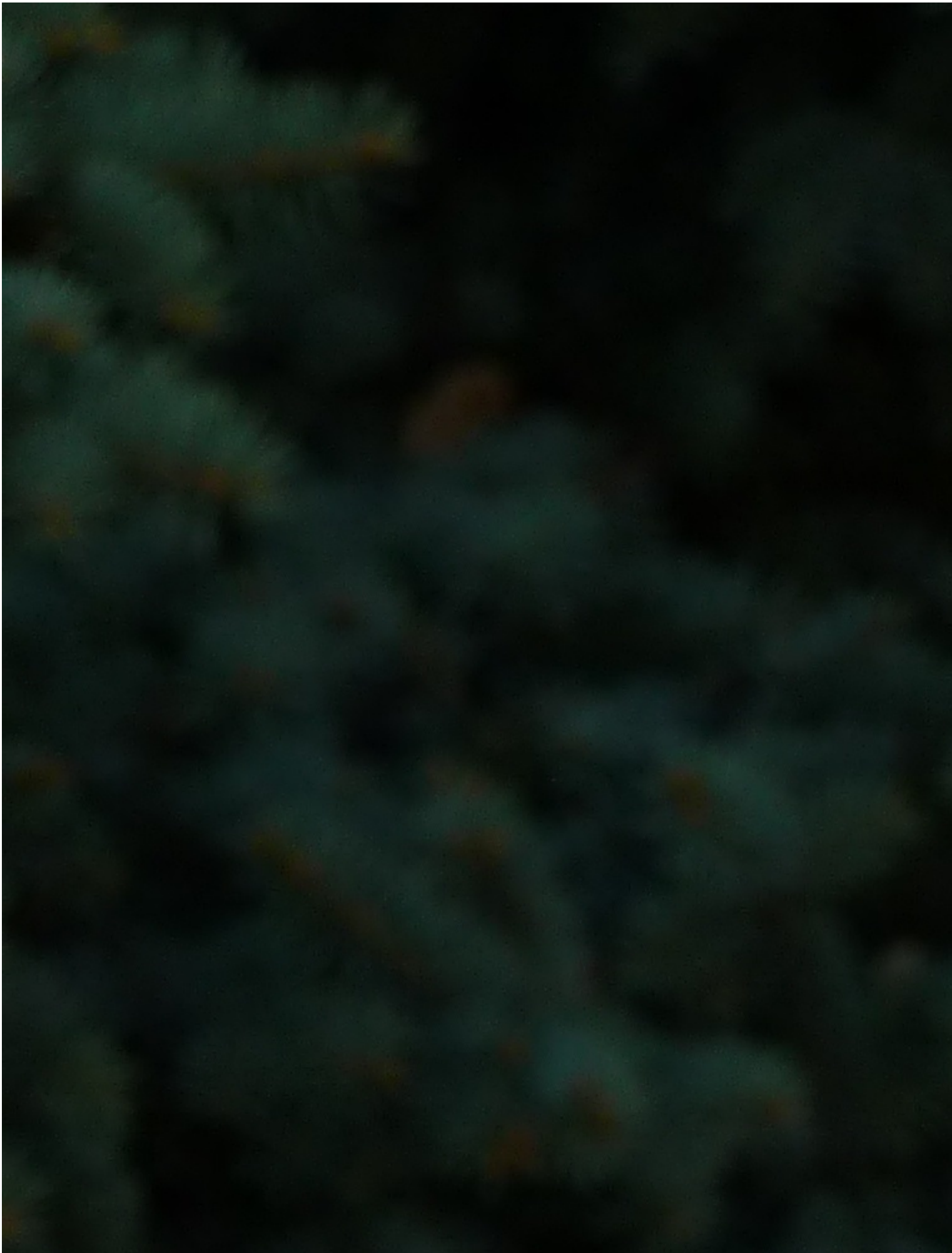

Subject: Aw: Steve's Thread - Update
Posted by [the_steve](#) on Wed, 24 Dec 2014 00:35:51 GMT
[View Forum Message](#) <> [Reply to Message](#)

File Attachments

1) [20 J April 2011 seite.jpg](#), downloaded 127 times



Subject: Aw: Steve's Thread - Update
Posted by [the_steve](#) on Wed, 24 Dec 2014 00:36:31 GMT
[View Forum Message](#) <> [Reply to Message](#)

..

File Attachments

1) [20 J Dezember 2011 baseline.jpg](#), downloaded 132 times



Subject: Aw: Steve's Thread - Update
Posted by [the_steve](#) on Wed, 24 Dec 2014 00:37:54 GMT
[View Forum Message](#) <> [Reply to Message](#)

..sry für die quali; von 2012 habe ich offenbar wenige Fotos.

File Attachments

1) [20 J Juli 2012 NW 3.jpg](#), downloaded 164 times



Subject: Aw: Steve's Thread - Update
Posted by [the_steve](#) on Wed, 24 Dec 2014 00:39:55 GMT
[View Forum Message](#) <> [Reply to Message](#)

so fast fertig

File Attachments

1) [21+Jahre+febr+2013.jpg](#), downloaded 170 times



Subject: Aw: Steve's Thread - Update
Posted by [the_steve](#) on Wed, 24 Dec 2014 00:40:17 GMT
[View Forum Message](#) <> [Reply to Message](#)

..

File Attachments

1) [febr+2013+hinten.jpg](#), downloaded 153 times

Subject: Aw: Steve's Thread - Update

Posted by [the_steve](#) on Wed, 24 Dec 2014 00:41:33 GMT

[View Forum Message](#) <> [Reply to Message](#)

hmm seltsam die letzten fotos sahen besser aus. Vermutlich ein Fall von Bad Hair Day???

File Attachments

1) [21j Nw 3 , nw 5 ausdünnung feb2013.jpg](#) , downloaded 214 times

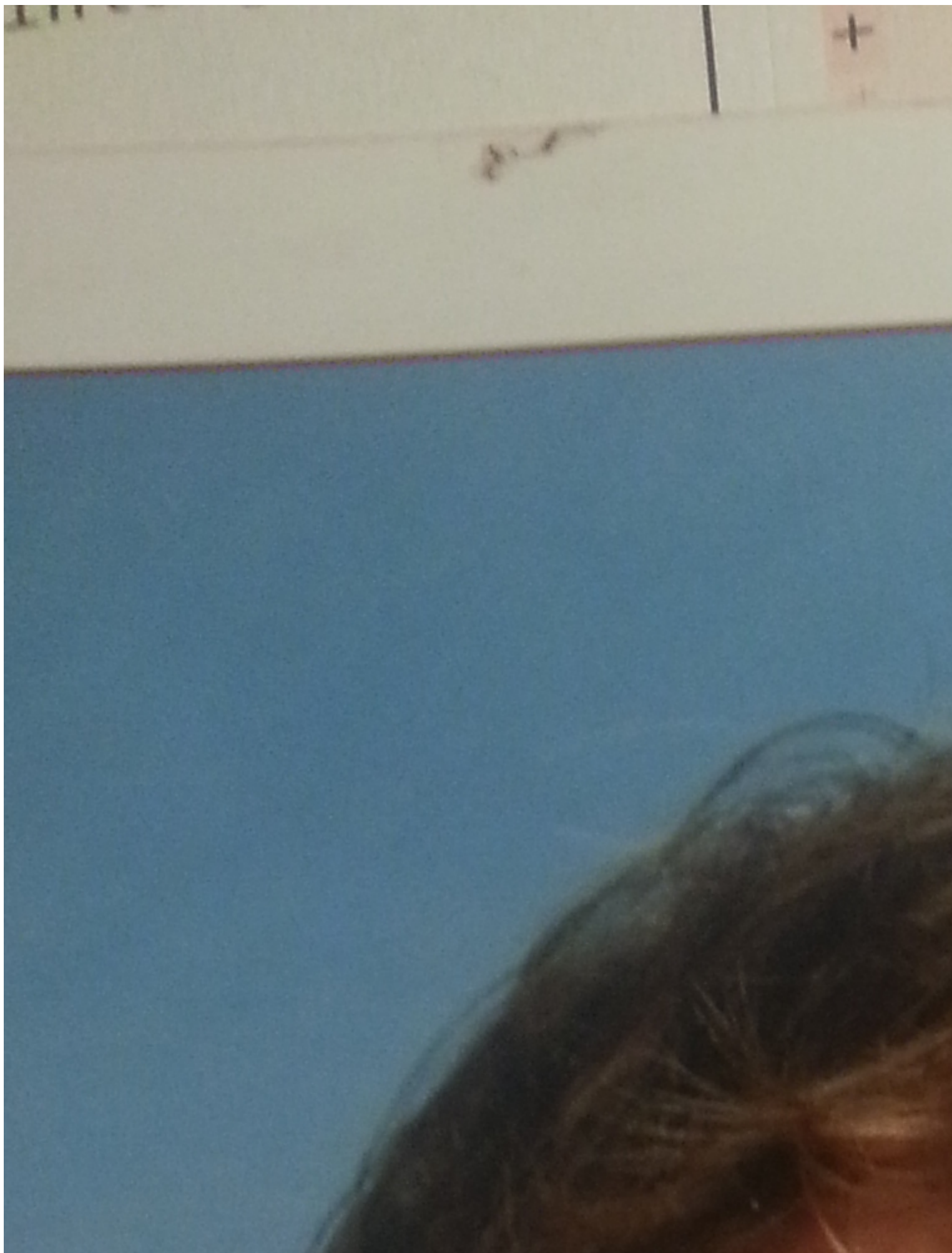

Subject: Aw: Steve's Thread - Update

Posted by [the_steve](#) on Wed, 24 Dec 2014 01:43:20 GMT

[View Forum Message](#) <> [Reply to Message](#)

Anamnese

(leider sind viele Fotos verloren gegangen)

Ich beginne von unten, wenn ihr versteht was ich meine.

Bruder mit 14; er hatte schon immer eine "geradere Haarlinie" leider trägt er seit Jahrzehnten seine Haare ziemlich lang.

File Attachments

1) [14 j.jpg](#), downloaded 150 times



Subject: Aw: Steve's Thread - Update

Posted by [the_steve](#) on Wed, 24 Dec 2014 01:44:52 GMT

[View Forum Message](#) <> [Reply to Message](#)

und heute, ich vermute mal stark dass, die AGA mit 19 oder 20 begonnen hat und sie eher nach meinem Großvater geht.

File Attachments

1) [bruder 21 j.jpg](#), downloaded 176 times



Subject: Aw: Steve's Thread - Update
Posted by [the_steve](#) on Wed, 24 Dec 2014 01:47:32 GMT
[View Forum Message](#) <> [Reply to Message](#)

(Foto wird devinitiv aktualisiert wegen LOW Q)
und voila mein Cousin, 20 und nicht einmal ein Ansatz von AGA. stabilster Status der Familie.

File Attachments

1) [2012.jpg](#), downloaded 165 times



Subject: Aw: Steve's Thread - Update
Posted by [the_steve](#) on Wed, 24 Dec 2014 01:49:50 GMT
[View Forum Message](#) <> [Reply to Message](#)

Mutter, leider weiß sie nicht wann die Haarlinie zurückwich aber ich vermute es war so um die 20 herum.

File Attachments

1) [leider nichts über Verlauf bekannt Vermutlich mit 20-25.JPG](#), downloaded 161 times



Subject: Aw: Steve's Thread - Update

Posted by [the_steve](#) on Wed, 24 Dec 2014 01:53:42 GMT

[View Forum Message](#) <> [Reply to Message](#)

rechts Vater links Onkel, beide ungefähr den selben Status. wobei ich finde das der von meinem Dad in letzter Zeit etwas schlimmer wird.

Es fängt an immer lichter zu werden dort beim Donorbereich wo der Vertex gerade aufhört.

File Attachments

1) [~50 jahre.jpg](#), downloaded 160 times



Subject: Aw: Steve's Thread - Update

Posted by [the_steve](#) on Wed, 24 Dec 2014 01:58:27 GMT

[View Forum Message](#) <> [Reply to Message](#)

noch ein altes von meinem Onkel mit ca 33 Jahren. ein sehr ungewöhnliches Muster was ich nur auf der Alvi Armani-Skala gesehen hab.

<http://www.alviarmani.com/hairloss-help/alviarmani-hairloss-scale.aspx>

File Attachments

1) [~33 jahre.jpg](#), downloaded 147 times



Subject: Aw: Steve's Thread - Update
Posted by [the_steve](#) on Wed, 24 Dec 2014 02:05:38 GMT
[View Forum Message](#) <> [Reply to Message](#)

schaut nach NW 3 aus(und das in dem Alter[45])

File Attachments

1) [20140801_141611.jpg](#), downloaded 173 times



Subject: Aw: Steve's Thread - Update

Posted by [the_steve](#) on Wed, 24 Dec 2014 02:07:46 GMT

[View Forum Message](#) <> [Reply to Message](#)

Großvater v. Vater.: sehr stabil, leichte Ecken bis in hohe Alter. leider sind mir von beiden Großväter nicht bekannt wann es anfang aber ich denke der Endstatus sagt schon einiges aus.

File Attachments

1) [20141212_160858.jpg](#), downloaded 160 times

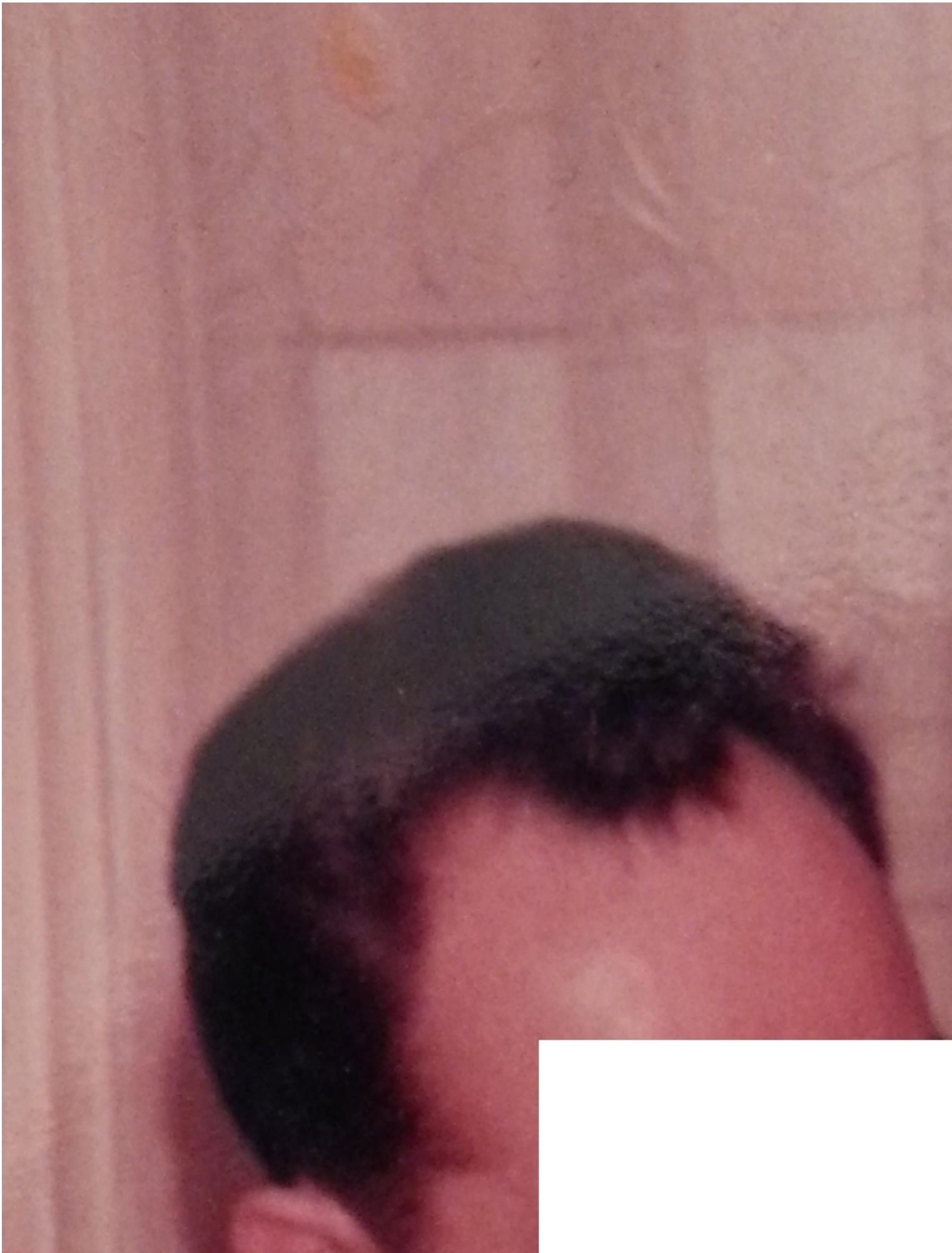

Subject: Aw: Steve's Thread - Update
Posted by [the_steve](#) on Wed, 24 Dec 2014 02:08:48 GMT
[View Forum Message](#) <> [Reply to Message](#)

und noch eines mit ca 30 Jahren.

File Attachments

1) [leider nichts über Verlauf bekannt.jpg](#) , downloaded 224 times



Subject: Aw: Steve's Thread - Update
Posted by [lol9797](#) on Thu, 25 Dec 2014 17:12:27 GMT
[View Forum Message](#) <> [Reply to Message](#)

Ich kenn deine threads davor nicht deswegen frag ich einfach mal
hast du was in der zeit dagegen unternommen? Also was genommen gegen dein ha wenn ja
was?
Und wie schaut es jetzt aus nimmst du was dagegen?

Subject: Aw: Steve's Thread - Update
Posted by [the_steve](#) on Thu, 25 Dec 2014 17:27:10 GMT
[View Forum Message](#) <> [Reply to Message](#)

Ja das Problem ist das ich es nicht mehr genau weiß.(Gedächtnislücken)
Habe sicher mal 3 Monate Fin genommen. Aber sonst gab es nix regelmäßiges was wirklich
erwähnenswert ist.(also ich hab Min, Voltaren, Ket,RU getestet)
Haarstatus hat sich bis jetzt noch nicht verändert.
