

---

Subject: Wirbel bei linken ghe wird irgendwie lichter...  
Posted by [Vincent98](#) on Wed, 23 Apr 2014 17:18:34 GMT  
[View Forum Message](#) <> [Reply to Message](#)

---

hey mal wieder..

hab nach meinem Urlaub bemerkt, dass mein wirbel bei der linken ghe irgendwie wenig bis garnichtmehr da ist (nur noch einige wenige dünne, farblose, irgendwie flaumartige) haare die in alle richtungen abstehen.

Auf der selben Stelle der rechten Kopfseite hab ich über eine relativ große Fläche (Anfang Ohren bis ca 3 cm vor den Augenbrauen) nur noch nen Flaum, ebenfalls licht, relativ farblos und dünn.

Ist es normal nen wirbel an der ghe zu haben und vor allem, dass dieser mit 16 irgendwie extrem ausgedünnt ist?

---

### File Attachments

1) [image.jpg](#), downloaded 486 times

---



Subject: Aw: Wirbel bei linken ghe wird irgendwie lichter...  
Posted by [Vincent98](#) on Wed, 23 Apr 2014 17:25:33 GMT  
[View Forum Message](#) <> [Reply to Message](#)

---

linke ghe...

### File Attachments

---

1) [image.jpg](#), downloaded 366 times



Subject: Aw: Wirbel bei linken ghe wird irgendwie lichter...

Posted by [Tim1990](#) on Wed, 23 Apr 2014 18:01:57 GMT

[View Forum Message](#) <> [Reply to Message](#)

---

ich finde das sieht noch relativ normal aus. meine haare sind auch an einigen stellen dünn. nur weiß ich nicht ob das schon immer so war oder es mir nur aufgefallen ist als ich dieses forum gefunden hab. solltest du als tip sehen. halte dich hier nicht sooo lange auf. du verlierst den blick für dir realität.

---

Subject: Aw: Wirbel bei linken ghe wird irgendwie lichter...

Posted by [Shlomo](#) on Wed, 23 Apr 2014 18:02:59 GMT

[View Forum Message](#) <> [Reply to Message](#)

---

Die "GHEs" sind eine normal. Deine front sieht allerdings schon ein wenig ausgedünnt aus. Haben deine Haare überall die selbe Dichte (Hinterkopf ausgenommen)?

---

Subject: Aw: Wirbel bei linken ghe wird irgendwie lichter...

Posted by [Vincent98](#) on Wed, 23 Apr 2014 19:22:17 GMT

[View Forum Message](#) <> [Reply to Message](#)

---

Ja soweit ich das sehe sind sie an den seiten über den ohren eher dünner und in der scheidelregion ebenfalls ein wenig dünner als z.b an den anderen Stellen des Oberkopfes, aber es ist denke ich kein allzu großer unterschied. Habe von Natur aus eher feine haare, die gerötete Kopfhaut (7 Stunden surfen täglich in den letzten 1,5 Wochen wegen Ferien; Folge --> Sonnenbrand am gesamten Körper) scheint durch die hellen haare logischerweise wegen dem mittelscheidel sehr durch...aber waren schon immer nicht die dichtesten;)

---

Subject: Aw: Wirbel bei linken ghe wird irgendwie lichter...

Posted by [Shlomo](#) on Wed, 23 Apr 2014 19:34:46 GMT

[View Forum Message](#) <> [Reply to Message](#)

---

Also die wie gesagt, wegen der GHEs musst du dir keine Gedanken machen. Dass du deine Haare eher dünn sind deutet schon mal darauf hin das deine Haargene wohl nicht die besten sind, was jetzt aber nicht heißt dass es zwangsläufig auch zur AGA kommen muss. Mach dich nicht verrückt behalte das ganze im Auge, wirklich was dagegen tun kannst du jetzt so oder so nicht. Und was den Sonnenbrand angeht, kann sein das deine Haare nicht nur durch den roten Schädel dünner wirken sondern weil du dadurch wirklich welche verloren hast. Die wachsen auch wieder nach, aber wenn dir deine Haare wichtig sind, solltest du mit Sonnenbrand aufpassen.

---

Subject: Aw: Wirbel bei linken ghe wird irgendwie lichter...

Posted by [Vincent98](#) on Fri, 25 Apr 2014 14:29:36 GMT

[View Forum Message](#) <> [Reply to Message](#)

---

Hätte noch eine Frage...

Mütterlicherseits haben bei mir alle volle haare, aber mein Vater und Onkel väterlicherseits haben 1. nw 3 mit Tonsur 2. Recht dünne haare...ihre sind im mehr oder weniger normalen Muster ( zuerst ecken dann mit 45-50 jahren auch oben kahl) ausgefallen, aber bei mir wirkt es eher wie dieses ludwig muster, dass der scheidel einfach immer breiter wird...in meiner familie hat absolut niemand den ich kenne so haarausfall mit ludwig's muster... Ist es auch vererbbar, nach welchem Muster die haare ausfallen oder ist das mehr oder weniger zufällig?

Bzw was genau ausser dem ausfallsmuster sind die unterschiede zwischen ludwig und dem normalen muster? gibt es da irgendwelche grobe unterschiede?

---

---

Subject: Aw: Wirbel bei linken ghe wird irgendwie lichter...

Posted by [Shlomo](#) on Fri, 25 Apr 2014 15:53:39 GMT

[View Forum Message](#) <> [Reply to Message](#)

---

Ich glaube dazu gibt es einen ganzen Thread hier irgendwo. Aber ja, das Muster wird normalerweise vererbt.

---

---

Subject: Aw: Wirbel bei linken ghe wird irgendwie lichter...

Posted by [Vincent98](#) on Sun, 18 May 2014 13:26:20 GMT

[View Forum Message](#) <> [Reply to Message](#)

---

moin hab eine Frage...ich nehm ja nur so biotin und den anaphase mist, der angeblich nichts bringen soll... Mir fällt aber auf, dass meine ecken da wo dieser komische Flaum war (bilder sollten irgendwo sein) schon größer werden, aber sie Haare auch teilweise dunkler/dicker/gesünder ausschauen...was sagt ihr dazu?

(Foto links ca 1 Monat alt, rechts von heute..)

dazu möchte ich noch sagen, dass meine Haare seit ich biotin nehme wirklich abartig schnell wachsen! Ich geh normalerweise nur 3-4 mal jährlich zum Frisör (also alle 5 cm Wachstum kommen wieder 5 cm ab haha) aber jetzt sind sie in einem einzigen Monat fast 5 cm gewachsen! Kommt das vom biotin?

Lg Vince

---

## File Attachments

1) [image.jpg](#), downloaded 163 times

---



Subject: Aw: Wirbel bei linken ghe wird irgendwie lichter...  
Posted by [IchBinAmEnde](#) on Sun, 18 May 2014 14:55:00 GMT  
[View Forum Message](#) <> [Reply to Message](#)

---

Vincent98 schrieb am Sun, 18 May 2014 15:26aber jetzt sind sie in einem einzigen Monat fast 5 cm gewachsen! Kommt das vom biotin?  
Lg Vince

5 cm in einem monat ,

Melde es gleich mal bei der Gesundheitsbehörde , wärest der 1.Fall ...troll

---

---

Subject: Aw: Wirbel bei linken ghe wird irgendwie lichter...  
Posted by [Vincent98](#) on Sun, 18 May 2014 15:29:55 GMT  
[View Forum Message](#) <> [Reply to Message](#)

---

Ja was haha  
Du siehst ja die dunkleren haare und da sind die längsten in etwa 5 cm lang und da ich sie nicht gefärbt habe gehe ich mal davon aus dass das neue sind...verstehst du was ich meine? kann ja nicht sein dass die von heute auf morgen einfach mal die Farbe ändern haha

---

---

Subject: Aw: Wirbel bei linken ghe wird irgendwie lichter...  
Posted by [fredfirestone](#) on Sun, 18 May 2014 17:44:54 GMT  
[View Forum Message](#) <> [Reply to Message](#)

---

IchBinAmEnde schrieb am Sun, 18 May 2014 16:55Vincent98 schrieb am Sun, 18 May 2014 15:26aber jetzt sind sie in einem einzigen Monat fast 5 cm gewachsen! Kommt das vom biotin?  
Lg Vince

5 cm in einem monat ,

Melde es gleich mal bei der Gesundheitsbehörde , wärest der 1.Fall ...troll

lehne du dich mal besser nicht zu weit aus dem fenster. grade du

---

---

Subject: Aw: Wirbel bei linken ghe wird irgendwie lichter...  
Posted by [Vincent98](#) on Sun, 18 May 2014 17:54:49 GMT  
[View Forum Message](#) <> [Reply to Message](#)

---

danke fred!  
wollte selbst was ähnlichea schreiben, aber dachte mir weil ich ja selbst neu hier bin lass ichs



lieber^^

aja was sagst du zu meinem bild?

---

---

Subject: Aw: Wirbel bei linken ghe wird irgendwie lichter...

Posted by [ynneb](#) on Sun, 18 May 2014 18:37:21 GMT

[View Forum Message](#) <> [Reply to Message](#)

---

oh Gott

Du bist 16 Jahre alt.!!! du wirst langsam vom Kind zum Mann.  
das heisst du bekommst wie jeder Mensch einen grösseren Kopf und eine grössere Stirn

Als ich 16 war hätte ich mich nie mit dem Thema HA beschäftigt.

Ich war draussen und genoss mein Leben.

Was läuft den hier ab?

Mach dir keine Gedanken deine Kindshaarlinie wirst du nie wieder haben. Es entwickelt mehr Konturen an der Haarlinie.

---

---

Subject: Aw: Wirbel bei linken ghe wird irgendwie lichter...

Posted by [fredfirestone](#) on Sun, 18 May 2014 18:37:59 GMT

[View Forum Message](#) <> [Reply to Message](#)

---

Vincent98 schrieb am Sun, 18 May 2014 19:54danke fred!

wollte selbst was ähnlichea schreiben, aber dachte mir weil ich ja selbst neu hier bin lass ichs

lieber^^

aja was sagst du zu meinem bild?

hm...bist du dir sicher, dass du da mit den bildern nicht durcheinander gekommen bist? das rechte sieht nach einem älteren bild aus...

---

---

Subject: Aw: Wirbel bei linken ghe wird irgendwie lichter...

Posted by [Vincent98](#) on Sun, 18 May 2014 19:13:58 GMT

[View Forum Message](#) <> [Reply to Message](#)

---

nope, rechts von heute morgen/mittag und links von nach den Osterferien, bin mir mindestens 110%ig sicher:)

ynneb: ja klar, ich genieesse mein Leben sowieso:) bin nicht so der hypochonder wie "ichbinamEnde" haha:) dieses Thema beschäftigt mich nur geringfügig, da ich, ich sag mal

---

nicht arm bin, und im schlimmsten Fall dann halt n Ersatzteil oben landet:) hoffe aber dass das nie notwendig sein wird ich bin nahezu täglich mit Freunden draussen und habe generell ein sehr angenehmes und wirklich schönes Leben:) gab halt nen kurzen Durchhänger als mir ne Ärztin sagte dass ich ALopezia Areata habe..war aber gottseidank eine Fehldiagnose und lag am sonnenbrand, den ich mir auf der kopfhaut beim 7 stündigen Dauersurfen in Spanien zugezogen habe:p seitdem ist alles wieder top und so haha

Ich nehme ausserdem sowieso nur biotin und ne mini dosis eisen weil mein eisenwert bisschen niedriger war als er sein sollte.(und anaphase shampoo aber das war nur ein Tipp der Ärztin nach dem Sonnenbrand:)

Der letzte Post bezieht sich sowieso nur auf die dunkleren Haare die dort wachsen, also eher ein positives Erlebnis haha:)

also schlussendlich: Chancen stehen 50:50 dass ich aga habe, je nachdem obs eher väterlicher Seits oder mütterlicher weitergegeben wurde:) nehme weiter biotin, aber hauptsächlich weil meine haut irgendwie weniger fetter/ reiner geworden ist (sieht man denke ich eh am Foto haha:))

Ansonsten genieße ich mein Leben, wie es sich für mein Alter gehört:)

und gutes Gelingen euch beim Kampf gegen die aga:)

Vielleicht komm ich in paar Jährchen mal wieder auf dieses Forum zurück haha:)

---

Subject: Aw: Wirbel bei linken ghe wird irgendwie lichter...

Posted by [Shlomo](#) on Sun, 18 May 2014 19:27:37 GMT

[View Forum Message](#) <> [Reply to Message](#)

Ich kanns dir nur immer wieder sagen, Sonne und Salzwasser gehen auch auf die Haare. Die erholen sich gerade ahrscheinlich einfach wieder von deinem Surfausflug!

---

Subject: Aw: Wirbel bei linken ghe wird irgendwie lichter...

Posted by [fredfirestone](#) on Sun, 18 May 2014 19:28:20 GMT

[View Forum Message](#) <> [Reply to Message](#)

Vincent98 schrieb am Sun, 18 May 2014 21:13nope, rechts von heute morgen/mittag und links von nach den Osterferien, bin mir mindestens 110%ig sicher:)

würde mich sehr wundern, wenn rechts wirklich das von heute ist und das linke ein monat alt. die blaue linie auf d linken bild ist ungefähr die haarlinie des rechten bildes - ausgerichtet anhand der drei pigmentmale(grün)

aber, who knows. bin raus.

### File Attachments

1) [image.jpg](#), downloaded 138 times

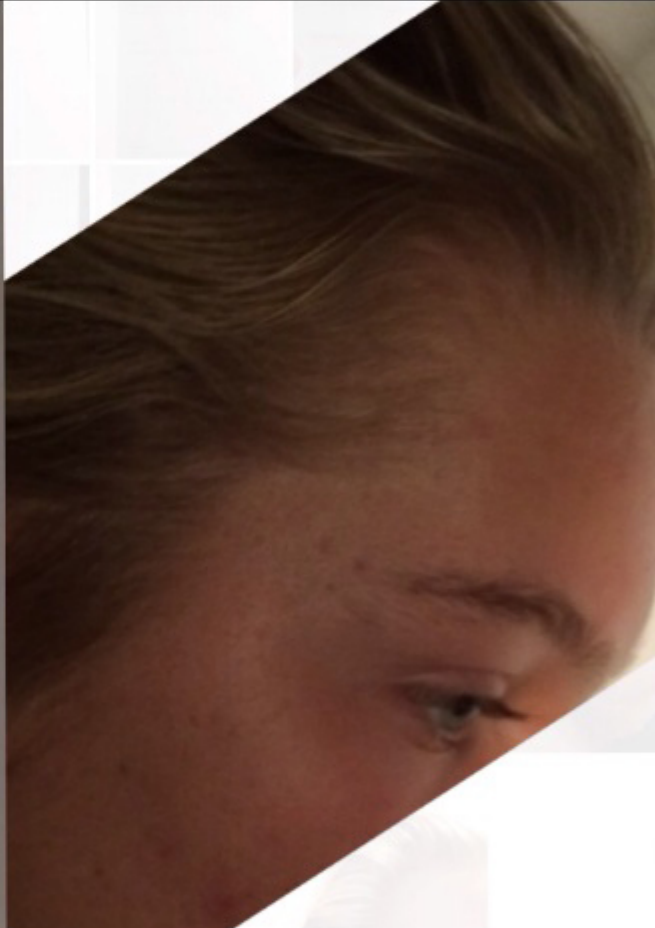
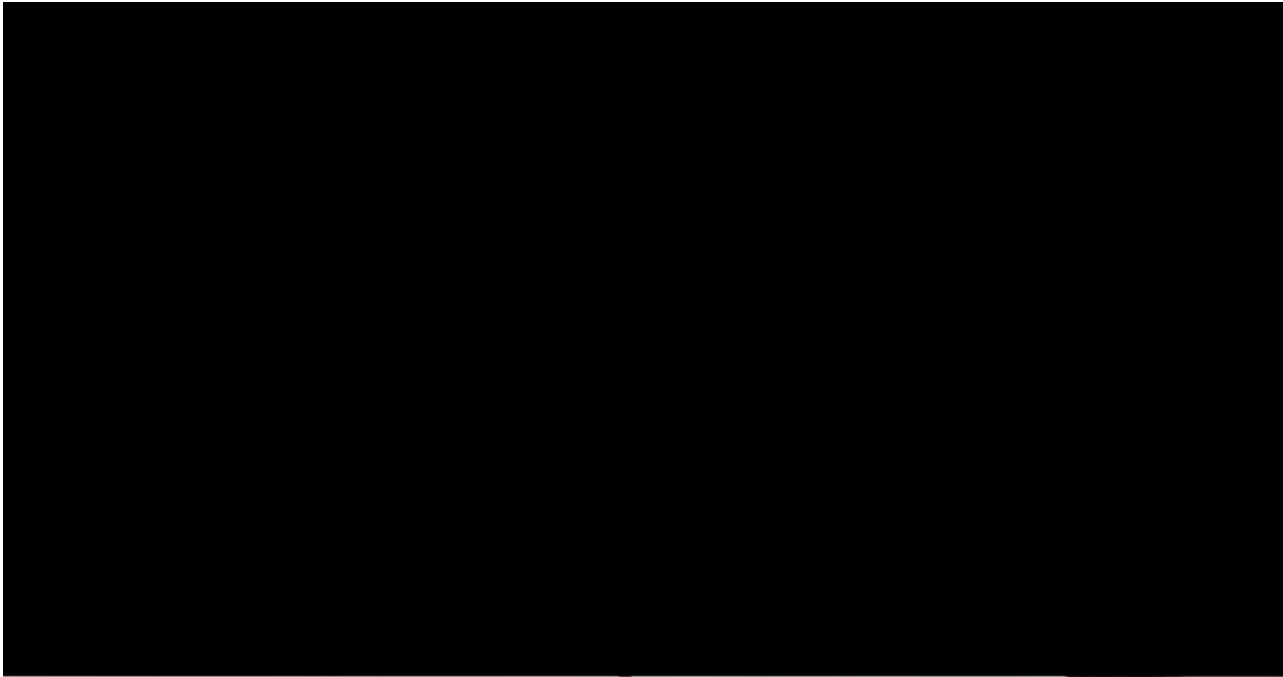

Subject: Aw: Wirbel bei linken ghe wird irgendwie lichter...

Posted by [Haar2O](#) on Sun, 18 May 2014 19:31:36 GMT

[View Forum Message](#) <> [Reply to Message](#)

---

Auf dem linken Bild sieht man eine NW1 GHE welche sich wie es aussieht weiter ausbreitet, Struktur ist auch angegriffen bzw. am diffus werden.

Das rechte Bild zeigt eine top Haarlinie.

---

Subject: Aw: Wirbel bei linken ghe wird irgendwie lichter...

Posted by [Vincent98](#) on Sun, 18 May 2014 19:53:09 GMT

[View Forum Message](#) <> [Reply to Message](#)

---

nochmal hi fred:)

am angehängten bild erkennt man wann die fotos aufgenommen worden sind:)

Aber freut mich zu hören dass es scheinbar besser geworden ist:D

### File Attachments

---

1) [image.jpg](#), downloaded 137 times

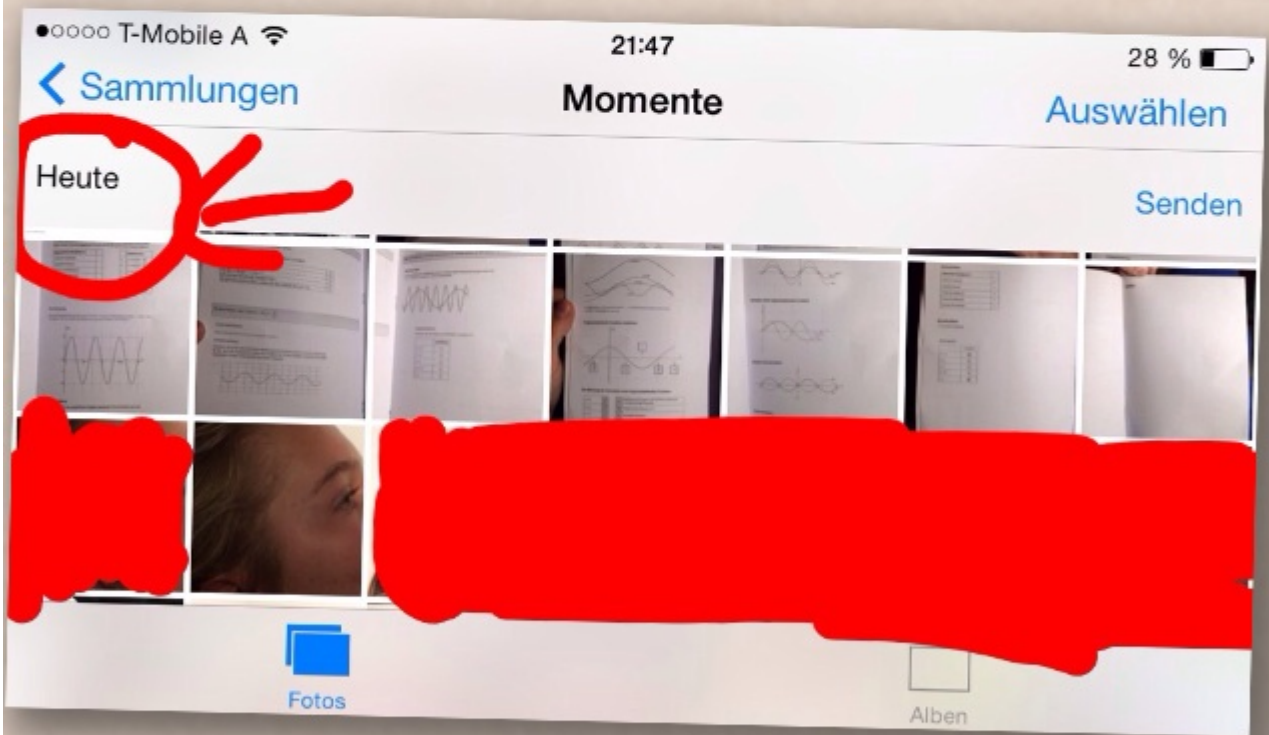
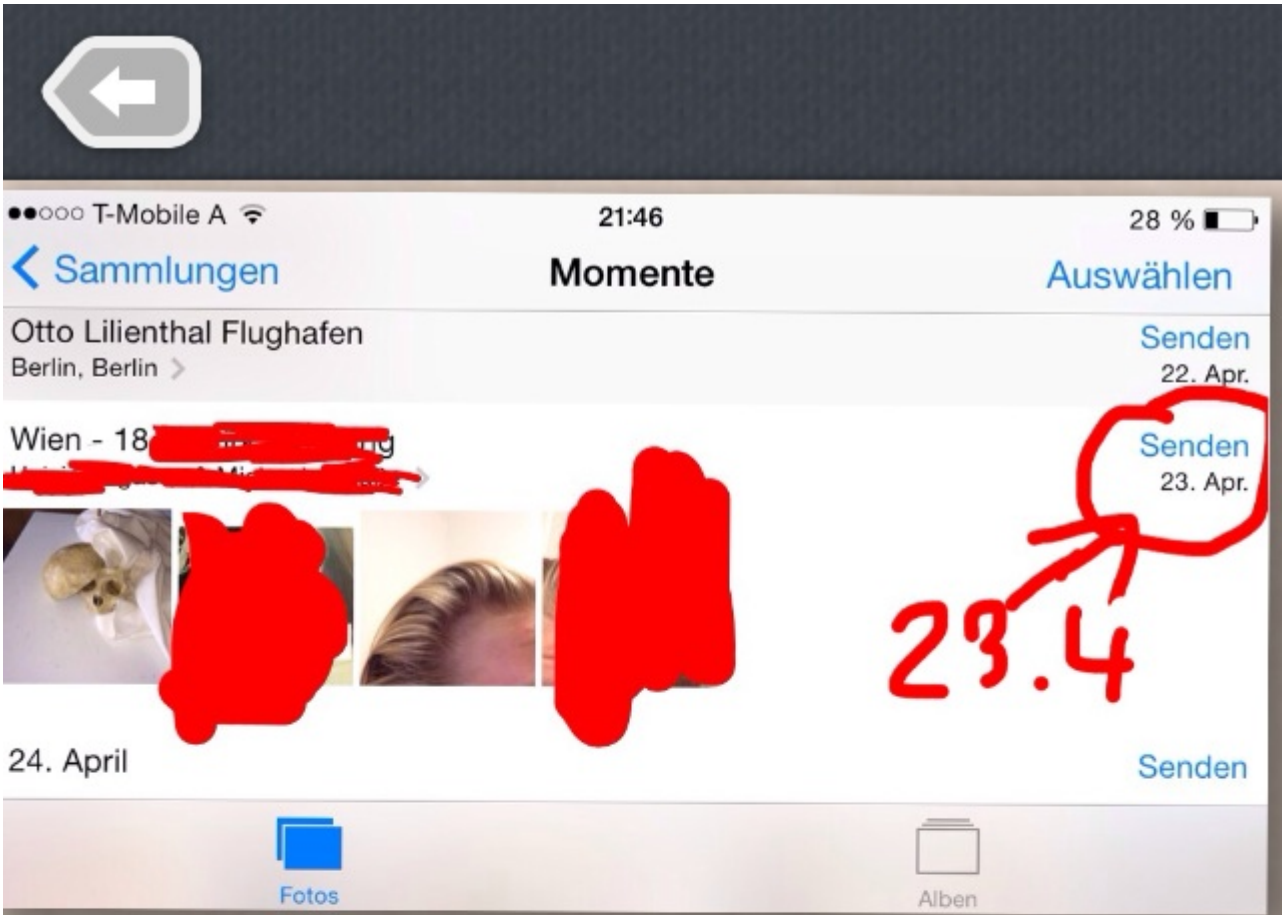

Subject: Aw: Wirbel bei linken ghe wird irgendwie lichter...

Posted by [Haar2O](#) on Sun, 18 May 2014 20:01:01 GMT

[View Forum Message](#) <> [Reply to Message](#)

---

Da stimmt irgendwas nicht.

Keine GHE der Welt wächst innerhalb eines Monats komplett einfach so zu und die nachgewachsenen Haare sind auch noch mehrere cm lang.

---

Subject: Aw: Wirbel bei linken ghe wird irgendwie lichter...

Posted by [Vincent98](#) on Sun, 18 May 2014 20:06:33 GMT

[View Forum Message](#) <> [Reply to Message](#)

---

ja kp, kann am Winkel vom Foto liegen oder sonstwas.. Restlichen Kopfhaare sind in dem einem monat auch mega schnell gewachsen..

---

Subject: Aw: Wirbel bei linken ghe wird irgendwie lichter...

Posted by [Haar2O](#) on Sun, 18 May 2014 20:10:27 GMT

[View Forum Message](#) <> [Reply to Message](#)

---

Vincent98 schrieb am Sun, 18 May 2014 22:06ja kp, kann am Winkel vom Foto liegen oder sonstwas.. Restlichen Kopfhaare sind in dem einem monat auch mega schnell gewachsen.. Hat mit dem Winkel nischt zu tun..das eine Bild zeigt eine bereits angegriffene Haarstruktur + deutlich sichtbarer GHE, das andere ne absolut perfekt Hairline. Tja dann bist du wohl ein medizinisches Wunder...denn so etwas hat es mit Sicherheit noch nicht gegeben und das wird es auch nicht noch einmal geben.

---

Subject: Aw: Wirbel bei linken ghe wird irgendwie lichter...

Posted by [Vincent98](#) on Sun, 18 May 2014 20:12:30 GMT

[View Forum Message](#) <> [Reply to Message](#)

---

Hier noch aus nem anderen winkel...vl hilfts was haha

PS: hab das foto gerade eben gemacht haha

### File Attachments

---

1) [image.jpg](#), downloaded 149 times

---



Subject: Aw: Wirbel bei linken ghe wird irgendwie lichter...

Posted by [Marvi](#) on Mon, 19 May 2014 18:09:11 GMT

[View Forum Message](#) <> [Reply to Message](#)

---

man sieht... nichts. mach dir über andere sorgen n kopp xD beobachten und nichts tun

---

Subject: Aw: Wirbel bei linken ghe wird irgendwie lichter...

Posted by [mike.](#) on Mon, 19 May 2014 20:51:57 GMT

[View Forum Message](#) <> [Reply to Message](#)

---

Haar20 schrieb am Sun, 18 May 2014 21:31 Auf dem linken Bild sieht man eine NW1 GHE welche sich wie es aussieht weiter ausbreitet, Struktur ist auch angegriffen bzw. am diffus werden.

Das rechte Bild zeigt eine top Haarlinie.

mädels...beruhigt euch...

andere frauen haben auch ähnliche haarlinien..gerade bei haare zurück..

[https://www.google.at/search?q=gntm&client=opera&hs=kEW&source=Inms&tbm=isch&sa=X&ei=gm56U5TJLbKp7AbSwIGQBA&ved=0CAgQ\\_AUoAQ&biw=1366&bih=670#q=frau+pferdeschwanz&am p;tbm=isch](https://www.google.at/search?q=gntm&client=opera&hs=kEW&source=Inms&tbm=isch&sa=X&ei=gm56U5TJLbKp7AbSwIGQBA&ved=0CAgQ_AUoAQ&biw=1366&bih=670#q=frau+pferdeschwanz&am p;tbm=isch)

---

Subject: Aw: Wirbel bei linken ghe wird irgendwie lichter...

Posted by [mike.](#) on Mon, 19 May 2014 20:55:02 GMT

[View Forum Message](#) <> [Reply to Message](#)

---

ynneb schrieb am Sun, 18 May 2014 20:37 oh Gott

Du bist 16 Jahre alt.!!! du wirst langsam vom Kind zum Mann.  
das heisst du bekommst wie jeder Mensch einen grösseren Kopf und eine grössere Stirn

Als ich 16 war hätte ich mich nie mit dem Thema HA beschäftigt.

Ich war draussen und genoss mein Leben.

Was läuft den hier ab?

Mach dir keine Gedanken deine Kindshaarlinie wirst du nie wieder haben. Es entwickelt mehr Konturen an der Haarlinie.

---



das macht den reiz an der sache

das kann binnen ca 6 monate sich entwickeln.. danach hat man idR ruhe..

man kann sich mit einer hormontherapie die haare teilweise zurueckholen.. nach absetzen kommt binnen 6 monate die masculine-mature-hairline zurueck.. (selber so erlebt..bzw erlebe gerade sowas)

das ist kein grund, sich in die hosen zu machen...

---

Subject: Aw: Wirbel bei linken ghe wird irgendwie lichter...  
Posted by [Vincent98](#) on Mon, 19 May 2014 22:03:03 GMT  
[View Forum Message](#) <> [Reply to Message](#)

Ja klar mike, bei mir ist nur in etwa eine 50%ige Chance dass alles so bleibt wie es ist, und zu 50% hab ich mit 25 nw2-3 +diffus hinten. Ersteres wäre 100% mütterlicher seits und zweiteres wenn ich 100% nachm Vater komme.. Und ja da hätte ich gerne klarheit was auf mich zukommt haha:)  
meld mich dann mal in den angesprochenen 5-6 monaten wieder um zu schauen ob du recht behalten hast:)  
Bis dahin liebe grüße und gutes Gelingen:)

---

Subject: Aw: Wirbel bei linken ghe wird irgendwie lichter...  
Posted by [mike.](#) on Mon, 19 May 2014 22:10:37 GMT  
[View Forum Message](#) <> [Reply to Message](#)

Vincent98 schrieb am Tue, 20 May 2014 00:03: Ja klar mike, bei mir ist nur in etwa eine 50%ige Chance dass alles so bleibt wie es ist, und zu 50% hab ich mit 25 nw2-3 +diffus hinten. Ersteres wäre 100% mütterlicher seits und zweiteres wenn ich 100% nachm Vater komme.. Und ja da hätte ich gerne klarheit was auf mich zukommt haha:)  
meld mich dann mal in den angesprochenen 5-6 monaten wieder um zu schauen ob du recht behalten hast:)  
Bis dahin liebe grüße und gutes Gelingen:)

beobachten, leben genießen, akademische/berufliche ziele verfolgen...

bis weihnachten

lg  
mike

---