

---

Subject: Verdichtung mit Fin / wann?

Posted by [ru-power](#) on Tue, 16 Jul 2013 19:40:02 GMT

[View Forum Message](#) <> [Reply to Message](#)

---

Hey Leute,

da ich keine wirklich passenden Thread gefunden habe:

Wann hat sich bei euch eine Verdichtung mit Fin im Allgemeinen ergeben, also ab welchem Monat? Hat sich bei manchem noch etwas in den darauffolgenden Jahren verdichtet (also Bsp Jahr 4 oder Jahr 7).

Was bedeutet Verdichtung: Sind die Haare dicker oder sind einfach mehr da?

Ist bei jemanden trotz massiver Verdichtung die AGA schleichend weiter verlaufen? (Meine Theorie: Wenn sich die Haare verdichten, reagieren die Follikel ja positiv.. hier sollten die Langzeiterfolge größer sein.. ist ja auch das Ergebnis der 10 Jahresstudie. Bei keiner Veränderung läuft die AGA schleichend weiter.. bzw die Wahrscheinlichkeit müsste deutlich höher liegen.. meine Meinung)

Situation: Bin in Monat 4, Verdichtung gab es bereits (relativ deutlich), mir kommt es auf Bildern so vor, als würde es Woche für Woche dichter werden.. ich kann auf meinen Bildern die ich heute gemacht habe nichtmal mehr Ansatzweise die Tonsur erkennen / meine Haare wachsen wieder dunkel nach (eher dunkelbraun statt dunkelblond.. man sieht es auf einigen Bildern). Ich hoffe natürlich dass das Haarvolumen noch etwas mehr wird / Haare zum Teil wieder dicker werden, und dass mein Haarstatus vor allem so bleibt..

Oder kann meine Verdichtung vom täglichen Anwenden von KET Shampoo kommen?

Nutze KEIN Minox

Gruß

---

---

Subject: Aw: Verdichtung mit Fin / wann?

Posted by [JohnBello](#) on Wed, 17 Jul 2013 07:20:46 GMT

[View Forum Message](#) <> [Reply to Message](#)

---

Vorher-Nachher Bilder wären super wenns wirklich so toll bei dir funktioniert

---

---

Subject: Aw: Verdichtung mit Fin / wann?

Posted by [ru-power](#) on Wed, 17 Jul 2013 07:32:17 GMT

[View Forum Message](#) <> [Reply to Message](#)

---

siehst du bei mir in der Signatur unter "Meine Erfolge".. darum gehts aber hier nicht..

---

---

Subject: Aw: Verdichtung mit Fin / wann?  
Posted by [Balle](#) on Wed, 17 Jul 2013 08:26:26 GMT  
[View Forum Message](#) <> [Reply to Message](#)

---

Ist bei jemanden trotz massiver Verdichtung die AGA schleichend weiter verlaufen?

Bei mir würde ich sagen, die Front und die GHEs haben sich etwas verschlechtert, sind zurückgewandert, ohne vorangegangene langsame Miniaturisierung, einfach etwas zurück gewandert. Die Haardichte insgesamt blieb erhalten. Das mit der Front fiel mir nach etwa 4 Jahren konsequenter Anwendung mit 1 mg auf.

(Meine Theorie: Wenn sich die Haare verdichten, reagieren die Follikel ja positiv.. hier sollten die Langzeiterfolge größer sein.. ist ja auch das Ergebnis der 10 Jahresstudie. Bei keienr Veränderung läuft die AGA schleichend weiter.. bzw die Wahrscheinlichkeit müsste deutlich höher liegen.. meine Meinung)

---

Subject: Aw: Verdichtung mit Fin / wann?  
Posted by [ru-power](#) on Wed, 17 Jul 2013 08:41:41 GMT  
[View Forum Message](#) <> [Reply to Message](#)

---

Hattest du vorher Probleme in der Front oder Probleme in der Tonsur? Hat sich das Haar bei dir verdichtet?

---

Subject: Aw: Verdichtung mit Fin / wann?  
Posted by [Balle](#) on Wed, 17 Jul 2013 08:44:56 GMT  
[View Forum Message](#) <> [Reply to Message](#)

---

padesch schrieb am Wed, 17 July 2013 10:41Hattest du vorher Probleme in der Front oder Probleme in der Tonsur? Hat sich das Haar bei dir verdichtet?

Mit einer Oberkopfausdünnung oder der Tonsur hatte ich vorher keine Probleme, nur mit der Front und es kam mir vor, als wären insgesamt viele Haare ausgefallen. Die Dichte blieb wiegesagt erhalten bis jetzt.

---

Subject: Aw: Verdichtung mit Fin / wann?  
Posted by [ru-power](#) on Wed, 17 Jul 2013 09:07:15 GMT  
[View Forum Message](#) <> [Reply to Message](#)

---

Ok, da haben wir andere Verlaufsschemen.. habe keine GHEs (nur Schläfendreiecke.. seit ich 16-17 bin oder so) sondern Tonsurprobleme, es fing aber auch schon minimal an an der rechten GHE (ist aber seit Monaten gestoppt.. auch ohne Fin).. siehe Bilder .

Insgesamt ist mein Haaransatz seit 2 Jahren HA vll um 2-3mm nach hinten gegangen... wenn überhaupt! Habe ebenso eine Verdichtung.. iwie erinnert mich mein Ausfall an den von Sonic Boom.. meine Frise ähnelt ihm auch (soweit ich mich an seine Pics erinnern kann).

Naja, was anderes als abwarten bleibt mir ja nicht. Mein Ausfall ist zusätzlich noch leicht diffus gewesen.

Mein HA hat sich zumindest schonmal drastisch reduziert (von ~100-150 auf 5-10/Tag). Ich kann ziehen und rupfen wie ich will, ich hab seltenst mal ein Haar in der Hand (vll alle 10-15 Versuche bei festem ziehen von Haarbüscheln).

Fin seit März 2013

### File Attachments

---

1) [front\\_new.jpg](#), downloaded 1066 times

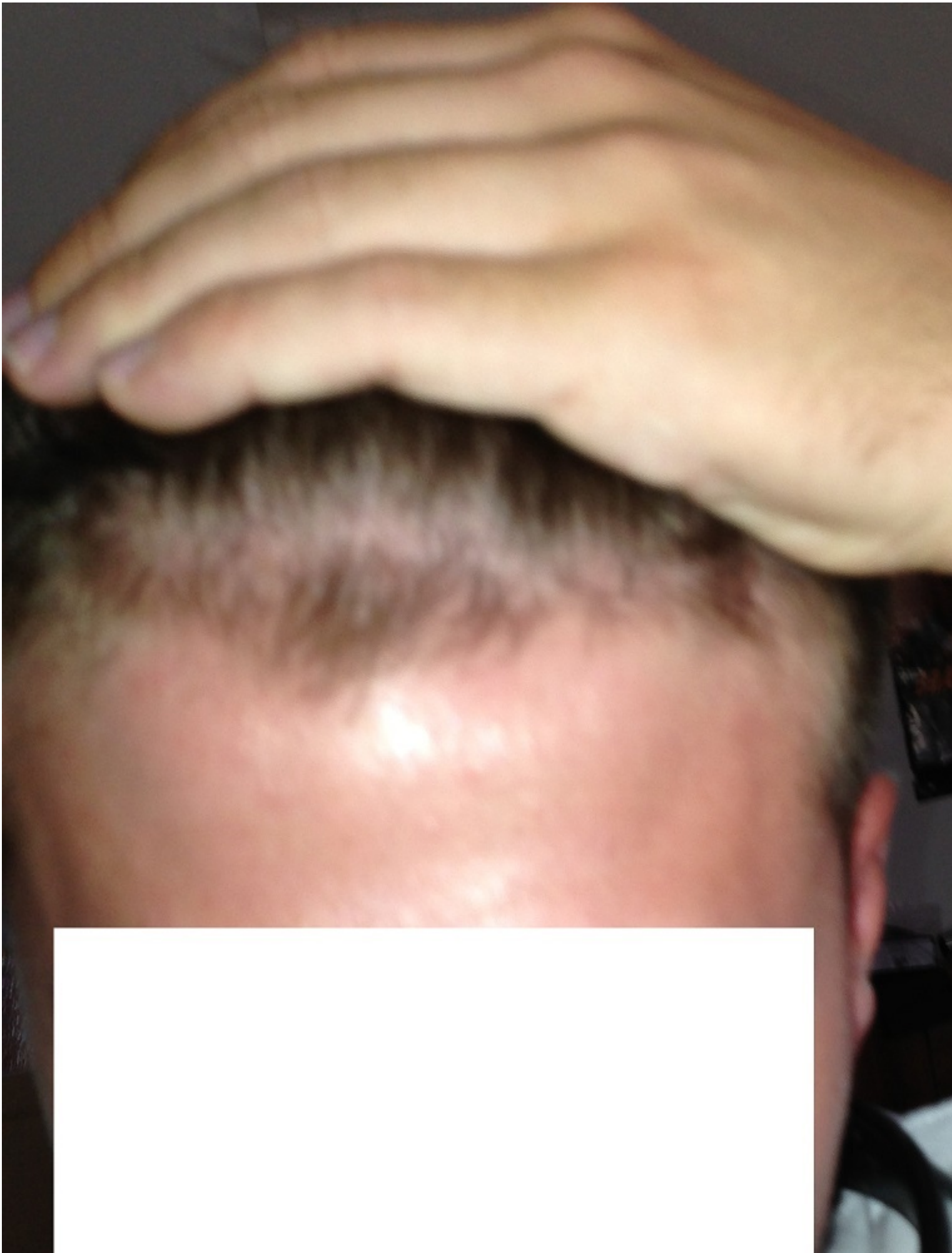

2) [IMG\\_4644\[1\].jpg](#), downloaded 1021 times



3) [tonsur.jpg](#), downloaded 1334 times





22.4.2013



Subject: Aw: Verdichtung mit Fin / wann?

Posted by [Sinner85](#) on Mon, 04 Jun 2018 10:43:24 GMT

[View Forum Message](#) <> [Reply to Message](#)

---

ru-power schrieb am Wed, 17 July 2013 11:07Ok, da haben wir andere Verlaufsschemen.. habe keine GHEs (nur Schläfendreiecke.. seit ich 16-17 bin oder so) sondern Tonsurprobleme, es fing aber auch schon minimal an an der rechten GHE (ist aber seit Monaten gestoppt.. auch ohne Fin).. siehe Bilder .

Insgesamt ist mein Haaransatz seit 2 Jahren HA vll um 2-3mm nach hinten gegangen... wenn überhaupt! Habe ebenso eine Verdichtung.. iwie erinnert mich mein Ausfall an den von Sonic Boom.. meine Frise ähnelt ihm auch (soweit ich mich an seine Pics erinnern kann).

Naja, was anderes als abwarten bleibt mir ja nicht. Mein Ausfall ist zusätzlich noch leicht diffus gewesen.

Mein HA hat sich zumindest schonmal drastisch reduziert (von ~100-150 auf 5-10/Tag). Ich kann ziehen und rupfen wie ich will, ich hab seltenst mal ein Haar in der Hand (vll alle 10-15 Versuche bei festem ziehen von Haarbüscheln).

Fin seit März 2013

Alter Schwede!

Du hattest zwar nur ne minimale Tonsur, aber wie hast du in 3 Monaten da hinten alles wieder so dicht bekommen?

Unglaublich!!

Bitte um Info!

LG

---