

---

Subject: HA an Schläfen .. AGA ?

Posted by [mike](#) on Sun, 01 Jan 2012 22:44:35 GMT

[View Forum Message](#) <> [Reply to Message](#)

---

Hallo,

mich interessiert das Phänomen HA an den Schläfen/Seiten

ich habe dieses Problem ... begann letztes Jahr parallel zum massiven HA ... kurz bevor ich mit AGA - Behandlung anfang. -> Fazit: Licht trotz Minox und alle AGA sachen ...etc..

Sind lichte Schläfen/lichte Seiten (über den Ohren und über Sideburns )  
wirklich der Verlauf der AGA?

Oder sind andere Dinge hier am werkeln? ... SD ?

Die Struktur ist auch sehr flaumig

---

### File Attachments

1) [mike\\_schläfen.jpg](#) , downloaded 13613 times

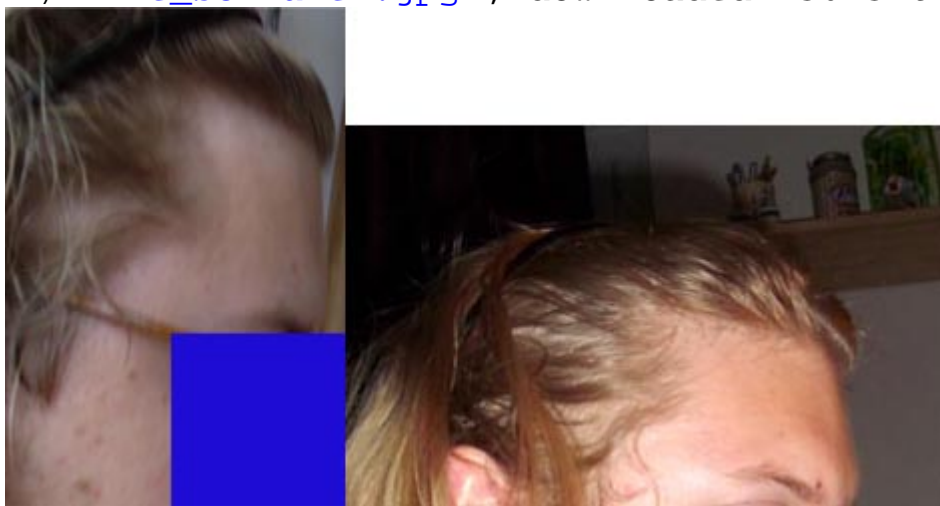

---

Subject: Aw: HA an Schläfen .. AGA ?

Posted by [Gast](#) on Mon, 02 Jan 2012 00:23:42 GMT

[View Forum Message](#) <> [Reply to Message](#)

---

Hi,

dass sich die Haare an den Schläfen lichten (es sei denn, man meint damit das "Schläfendreieck" welches ja zuerst verschwindet oder die Geheimratsecken), habe ich noch nie gehört. Der Bereich um den es Dir ja scheinbar geht, gehört ja zum eigentlich androgenresistenten "Haarkranz". IMHO scheidet eine AGA (welche ich bei Dir im Übrigen auch

nicht wirklich erkennen kann) als Ursache aus. Bei einer Schilddrüsenerkrankung tritt eine Ausdünnung sicher auch nicht in einem spezifischen Areal auf, sondern verteilt sich wenn dann über den gesamten Kopf.

Lichten sich die Haare denn auch noch an anderen Stellen? Vielleicht irgendeine Form von beginnender A. Areata?

Gruß  
Andy

---

Subject: Aw: HA an Schläfen .. AGA ?  
Posted by [mike](#) on Mon, 02 Jan 2012 01:19:13 GMT  
[View Forum Message](#) <> [Reply to Message](#)

HA habe ich diffus .. nach wie vor über 200 tgl.

man sieht ganz gut die Lichtung auf dem linken Bild über den Koteletten...diese läuft bis hinter die Ohren (im Haarkranzbereich) .. jedoch vorne ausgeprägter als über den ohren

Es wachsen dort zwar immer wieder unpigmentere Flaumhäärchen (Fein wie Stirnhäärchen ) jedoch wird aus denen nichts

Lichter Haaransatz am Haarkranz (hinterer Nackenharansatz ..)

---

Subject: Aw: HA an Schläfen .. AGA ?  
Posted by [Gast](#) on Mon, 02 Jan 2012 01:36:19 GMT  
[View Forum Message](#) <> [Reply to Message](#)

Hi,

was Du da beschreibst habe ich im Zusammenhang mit einer AGA noch nie gehört, gelesen oder gesehen. Diffuse Ausdünnung beim Mann ist klar -> Ludwig-Muster. Aber was es mit dem Haarkranz auf sich hat ... keine Ahnung. Hast Du mal mit einem Arzt darüber gesprochen, ob man in den Bereichen die üblichen a. areata-Mittel (Kortison etc.) mal ausprobieren kann?

Ansonsten: warum nimmst Du kein Minox mehr zum Fin? Kirkland verdünnt mit Ethanol (z.b. kosmetisches Basiswasser von "Spinnrad", ist sicher besser als Wodka) oder halt einfach Regaine 2%?

Gruß  
Andy

Subject: Aw: HA an Schläfen .. AGA ?

Posted by [hairline](#) on Mon, 02 Jan 2012 13:40:47 GMT

[View Forum Message](#) <> [Reply to Message](#)

---

Dass die Schläfendreiecke von AGA betroffen sind ist doch wirklich nix Neues. Schaut euch mal hohe NW-Grade an, bei denen beginnen die Schläfen teilweise über den Ohren

Ich hatte auch schon mit dem Gedanken gespielt, dass evtl seit FIN das erste Drittel inkl. Schläfen etwas gelitten haben könnten. Vor etwa 10 Jahren hatte ich Fin mal für etwa 1 Jahr genommen, es dann aber abgesetzt weil es mir für die Front nichts gebracht hatte. Nach Absetzen fühlte sich meine Front wieder besser an, ab etwa 4 - 6 Monate nach Fin-Ende.

Mittlerweile denke ich dass ich als reiner Front-AGA-Typ Fin vielleicht gar nicht brauche und überlege gerade, ob ich Fin mal für ein halbes Jahr erneut absetze.

Für die Haarstruktur (Haare sind dunkler geworden und der Juckreiz ist verschwunden, Brücke wurde kräftiger) insgesamt hat Fin auf jeden Fall was gebracht, nur eben an der Front nüschts...

Ich nehme seit etwa 6 Wochen 0,25 Letrozol pro Woche und schleiche Fin gerade aus.... mal sehen was passiert....

Gruß

hairline

Auch meine Schläfendreiecke sind von AGA schon angegriffen, ich habe dort etwas an Haarsubstanz verloren.

---

Subject: Aw: HA an Schläfen .. AGA ?

Posted by [hairline](#) on Mon, 02 Jan 2012 13:45:42 GMT

[View Forum Message](#) <> [Reply to Message](#)

---

@ Andy2

wir haben einen sehr ähnlichen Status, hab mir grad Bilder von dir

angesehen....

könnte mir vorstellen dass du auch ein Östrogenproblem haben könntest, zumal nach Absetzen von Fin keine große Verschlechterung eingetreten ist.

Die Verschlechterung welche du hattest könnte östrogenbedingt sein!

Gruß

hairline

---

---

Subject: Aw: HA an Schläfen .. AGA ?

Posted by [mike](#). on Mon, 02 Jan 2012 15:40:45 GMT

[View Forum Message](#) <> [Reply to Message](#)

---

stimmt Andy ist der Typ Ludwig AGA

ich habe jetzt schon viele Leute geseehen, die nach Fin so reagiert haben.. auch bei mir gehts in diese Richtung .. aber auch Kranz + Schläfen dünnen aus ...

@Hairline, Du könntest Recht haben bzgl. Schläfendreicke

verdammt

wieso verliert ein Mann seine Dreicke... ich meine die Haare zwischen Schläfendreiecke und Frontale Linie sind in der Pubertät weggegangen (männliches Merkmal) damit ein markanter männlicher Ansatz entsteht ...

und dann soll ich auch noch meine Männlichkeit im Gesicht verlieren

ich hoffe.. mit Arimidex legt sich das wieder bzw. wächst wieder krätiger nach...

Es könnte auch sein, dass der steigender Estradiolspiegel

- a) die SD angreift
- b) die frontalen Haarwurzeln angreifen
- c) upregulation der Androgene über steigendes Estradiol in den Zellen
- d) steigender Prolaktinspiegel -> AR upregulation

scheint schwieriger als Mann Haare zu halten wie ich dachte

---

---

Subject: Aw: HA an Schläfen .. AGA ?

Posted by [mike](#). on Mon, 02 Jan 2012 15:42:44 GMT

---

[View Forum Message](#) <> [Reply to Message](#)

---

wenn das so wahr ist .. dass direkt über den Koteletten Haare durch AGA ausfallen ...  
dann bin ich entstellt und womöglich ein Kandidat zu NW7

---

Subject: Aw: HA an Schläfen .. AGA ?  
Posted by [hairline](#) on Mon, 02 Jan 2012 17:21:39 GMT  
[View Forum Message](#) <> [Reply to Message](#)

---

@ Mike

ein NW 6/7 Kandidat bist du sicher nicht, dann würde/wäre die  
AGA bei dir aggressiver verlaufen!

Gruß

hairline

---

---

Subject: Aw: HA an Schläfen .. AGA ?  
Posted by [mike](#) on Mon, 02 Jan 2012 17:27:20 GMT  
[View Forum Message](#) <> [Reply to Message](#)

---

hairline schrieb am Mon, 02 January 2012 18:21 @ Mike

ein NW 6/7 Kandidat bist du sicher nicht, dann würde/wäre die  
AGA bei dir aggressiver verlaufen!

Gruß

hairline

aggressiv ?

mind. 200 Haare tgl. .... manchmal 500 ..

---

---

Subject: Aw: HA an Schläfen .. AGA ?  
Posted by [hairline](#) on Mon, 02 Jan 2012 17:36:58 GMT  
[View Forum Message](#) <> [Reply to Message](#)

---

...da vermutlich Schilddrüsenursache.....???

---

Subject: Aw: HA an Schläfen .. AGA ?  
Posted by [Gast](#) on Mon, 02 Jan 2012 18:38:36 GMT  
[View Forum Message](#) <> [Reply to Message](#)

---

Hi,

wieso sollten die Schläfen bei hohen NW-Graden über den Ohren beginnen? habe ich so noch nie gesehen, auch bei einem NW7 sind noch genug Haare über den Ohren. Vielleicht meinen wir was Verschiedenes.

Gruß  
Andy

---

Subject: Aw: HA an Schläfen .. AGA ?  
Posted by [Gast](#) on Mon, 02 Jan 2012 18:40:20 GMT  
[View Forum Message](#) <> [Reply to Message](#)

---

Hi,

mittlerweile, sprich in den letzten 2 Jahren (so alt sind die Bilder ja ca.) hat sich die front schon deutlich verschlechtert. Ist zwar nicht weiter zurückgewandert aber dünner geworden.

Meinst Du das ist NW3 diffus oder eher ein beginnender NW2a? Ich schätze letzteres.

Gruß  
Andy

---

Subject: Aw: HA an Schläfen .. AGA ?  
Posted by [Haareweg](#) on Mon, 02 Jan 2012 18:45:22 GMT  
[View Forum Message](#) <> [Reply to Message](#)

---

der satz macht irgendwie keinen sinn....

---

Subject: Aw: HA an Schläfen .. AGA ?

Posted by [mike](#) on Mon, 02 Jan 2012 18:49:59 GMT

[View Forum Message](#) <> [Reply to Message](#)

---

Haareweg schrieb am Mon, 02 January 2012 19:45der satz macht irgendwie keinen sinn....

welcher Satz?

---

Subject: Aw: HA an Schläfen .. AGA ?

Posted by [Haareweg](#) on Mon, 02 Jan 2012 19:07:11 GMT

[View Forum Message](#) <> [Reply to Message](#)

---

der letzte von Andy2

---

Subject: Aw: HA an Schläfen .. AGA ?

Posted by [Gast](#) on Mon, 02 Jan 2012 20:30:32 GMT

[View Forum Message](#) <> [Reply to Message](#)

---

Ich meinte, dass die "Schläfen" auch bei einem NW7 nicht direkt über den Ohren beginnen, sondern dass der Haarkranz schon noch ein paar Zentimeter nach oben reicht, also in den Bereich, in dem Mike seine Ausdünnung hat, die IMHO nichts mit AGA zu tun hat.

Gruß

Andy

---

Subject: Aw: HA an Schläfen .. AGA ?

Posted by [James86](#) on Tue, 03 Jan 2012 14:49:16 GMT

[View Forum Message](#) <> [Reply to Message](#)

---

Bei mir ist es genau so....mittlerweile bin ich bei 1 Jahr finasteride.

Hast du auch miniaturisierung in dem bereich?

Ich kann mir täglich mehrer dünne, kaum pigmentierte haare aus dem Bereich um den ohren "rausziehen"...

---

Subject: Aw: HA an Schläfen .. AGA ?

Posted by [hairline](#) on Tue, 03 Jan 2012 15:11:49 GMT

[View Forum Message](#) <> [Reply to Message](#)

---

@ James86

Das könnte an erhöhtem Östrogen liegen! Aromatasehemmer könnten

---

hier Abhilfe schaffen...

gruß

hairline

---

Subject: Aw: HA an Schläfen .. AGA ?  
Posted by [mike.](#) on Wed, 04 Jan 2012 10:50:59 GMT  
[View Forum Message](#) <> [Reply to Message](#)

---

Stand: 3. Jänner 2012 ... Schläfen rechts

#### File Attachments

1) [rechts.jpg](#), downloaded 12884 times



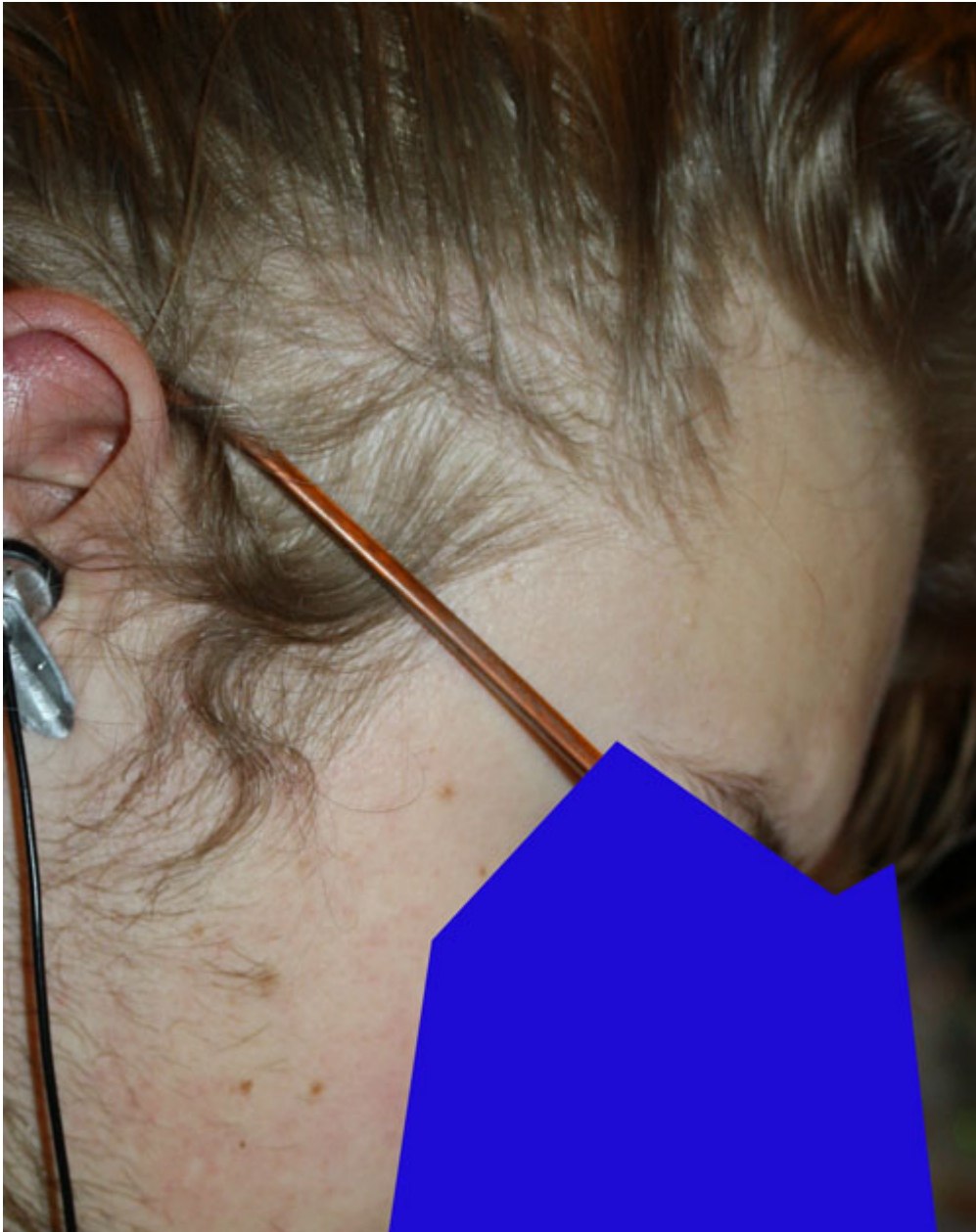

---

Subject: Aw: HA an Schläfen .. AGA ?  
Posted by [mike.](#) on Wed, 04 Jan 2012 10:54:10 GMT  
[View Forum Message](#) <> [Reply to Message](#)

---

Front Stand: 3. Jänner 2012

## File Attachments

---

1) [front.jpg](#), downloaded 11895 times



---

Subject: Aw: HA an Schläfen .. AGA ?

Posted by [mike](#). on Wed, 04 Jan 2012 10:58:03 GMT

[View Forum Message](#) <> [Reply to Message](#)

---

links ..

GHE sehr offensichtlich ... definitiv AGA jetzt

aber irgendwas triggert rasant schnell ... HA tgl. ca. 200-300 .. manchmal 500 seit Juli 2011

Alles was nachwächst ist nurnoch Stroh  
und hat keinen Griff mehr ..

## File Attachments

---

1) [links-ghe.jpg](#), downloaded 12115 times



---

Subject: Aw: HA an Schläfen .. AGA ?

Posted by [mike.](#) on Wed, 04 Jan 2012 11:00:58 GMT

[View Forum Message](#) <> [Reply to Message](#)

---

schläfen links .. sehe minimal besser aus als rechts ..

#### File Attachments

1) [links-schläfen.jpg](#) , downloaded 12963 times

---



---

Subject: Aw: HA an Schläfen .. AGA ?  
Posted by [mike](#) on Wed, 04 Jan 2012 11:26:50 GMT  
[View Forum Message](#) <> [Reply to Message](#)

---

James86 schrieb am Tue, 03 January 2012 15:49....  
Hast du auch miniaturisierung in dem bereich?  
...

ja .. auch hinter den Ohren und Kranz

---

Subject: Aw: HA an Schläfen .. AGA ?  
Posted by [James86](#) on Wed, 04 Jan 2012 13:12:41 GMT  
[View Forum Message](#) <> [Reply to Message](#)

---

sieht bei mir genau gleich aus...

---

Subject: Aw: HA an Schläfen .. AGA ?  
Posted by [Alibi](#) on Wed, 04 Jan 2012 13:29:36 GMT  
[View Forum Message](#) <> [Reply to Message](#)

James86 schrieb am Wed, 04 January 2012 14:12sieht bei mir genau gleich aus...

sah bei mir vor der aga genauso aus und sieht immernoch genauso aus.

---

---

Subject: Aw: HA an Schläfen .. AGA ?

Posted by [Muad'Dib](#) on Wed, 04 Jan 2012 17:34:08 GMT

[View Forum Message](#) <> [Reply to Message](#)

---

@mike:

Du handelst schon wie Foxi und pumpst dich mit allem voll. Belasse es doch für 6 Monate nur bei einem Mittel!

---

---

Subject: Aw: HA an Schläfen .. AGA ?

Posted by [mike.](#) on Wed, 04 Jan 2012 18:27:41 GMT

[View Forum Message](#) <> [Reply to Message](#)

---

Muad'Dib schrieb am Wed, 04 January 2012 18:34@mike:

Du handelst schon wie Foxi und pumpst dich mit allem voll. Belasse es doch für 6 Monate nur bei einem Mittel!

warten = Tod vieler Follikel wenn die Chemie nicht stimmt

ich hatte nur 1 Mittel .. ohne Erfolg!

dann kamen NEMs + Ari hinzu .. Ari seit 19.11.2011 .. NEMS seit ca. 25. Okt.  
seit Ari verschwindet die starke SE schleichend. .. ->Minox auch seit ca. 10. Dez. weg...

Hautbild trockener/schöner . Akne verheilt..nur noch "Restakne" zwischen den Augenbrauen (Bild Front).

seit ca. 17. Dez. nehme ich zusätzlich .. aufgrund des mgl. hohen Testospiegels und meines aggressiven Verhaltens und übermäßige Libido Androcur .. 12,5 mg. tgl. (Ich bin mir den Risiken bewusst!)

Haut wurde bis Dato trockener, ein bisschen zarter .. keine NW bis Dato von Androcur (Anw. noch zu kurz)

Ari seit ca. 27. Dez. 2011 weg

seit ca. 5-6 Tagen injiziere ich statt Ari. zusätzlich Estradiol 3 mg für 3 Tage -> Membranpflaster ...

--> seit gestern SE plötzlich sehr stark ... Talgüberproduktion .. Haut fettig, Haare fettig,

starkes Schwitzen ... und leichtes Hodenziehen .. Schmerzen am Samenleiter (Samenleiterschm...ist schon seit Ari ... mgl. vermehrte Spermio-genese (?) .. Ejakulatvolumen so viel wie lange nicht mehr) ... seit 1-2 Tagen jedoch wieder leicht abnehmend/flüssiger... Libido nach wie vor stark

ich weiß ... anhand meines Selbstversuches ... Estradiol = ist meist der Grund für Fin-Front-Ausdünnung und triggert AGA und SE bei Männern (höheren Androgenspiegel wie Frauen und non-Exprimierung der ER-a/b .. und non-Downregulation der AR)

Ich kann mir vorstellen, dass die Exprimierung de ER-a/b vorerst kontraproduktiv ist und erst nach und nach bei downregulation der womöglich defekten AR der Haarwuchs nach und nach wieder funktioniert ... jedoch dürften in dieser Phase (ca. 6 Mo.++) viele Follikel untergehen bzw. die AGA noch kurz aggressiv(er) wüten .. manche Transsexuelle berichten über übles shedding im 6.-9. Monat .. danach ist meist Verlangsamung bis Stopp der AGA ... bzw. geht schleichend dem "genetischen Programm (Norwood,Ludwig ..)" weiter ...(Lösung Haartransplantation)

ich werde jetzt entscheiden (müssen)

Fin + Androcur + Estradiol beibehalten -> Transsex. (inpotent!, FEminisierung ... wäre lange überlegt gewesen .. dachte 2002 schon ernsthaft darüber nach .. hatte kein Coming Out und jahrelang verdrängt .. bzw. hatte keine starke virilisierung, so dass ich auch keine Probleme hatte .. Virisierung JETZT gleich mit aggr. AGA ) und höchstw. noch ein massives shedding 2012 ... und dann ev. Stopp.(verlangsamung) ..... Minox für "Wiederaufbau" .. wenn Chemie für HF günstig ... ab Monat 5 der HRT... .. mit ARZT

oder

Fin + Androcur ... mehrere Monate (Gefährlich -> E2-Mangel durch diese induziert -> Osteoporoserisiko, Hepatitis, Gelbsucht ..etc. mgl...)  
und dann Estradiol einschleichen...mit ARZT

oder

- Fin + Ari weitermachen und sporadisch Androcur (wg. überm. Libido .. störend .. )

oder

zusehen, wie die Glatze entsteht .. -> NEIN.. Punkt 1 ...

Diese Medikationen bis auf ARI und FIN NICHT NACHMACHEN

Potenz und "Männlichkeitsverlust" ist mir bewusst bzw. sogar gewünscht da jetzt sowieso die Kanten im Gesicht und die kantigen Schläfendreiecke schwinden .... (da geb ich meine

männlichen Geschlechtsmerkmale (schütteres Haar..Körperhaar)) liebend gerne ab!  
Obwohl Punkt 1 jetzt schwer fallen dürfte, da die Front jetzt auch "hinüber ist" .....

---

---

Subject: Aw: HA an Schläfen .. AGA ?  
Posted by [mike](#). on Wed, 04 Jan 2012 18:47:40 GMT  
[View Forum Message](#) <> [Reply to Message](#)

---

hairline schrieb am Mon, 02 January 2012 18:36...da vermutlich Schilddrüsenursache.....???

Ja, durchaus .. vllt. haben die Leute, die die Probleme auch haben ... den SD Trigger ..

erhöhtes TSH wurde bei mir festgestellt .. SD Sonographie wird am 18. Jan. durchgeführt ...

danach entscheide ich über meine künftige HA-(oder HRT)-Therapie..

Und Estradiol hast Du recht ! Es wirkt bei vielen kontraproduktiv .. vorallem in Anwesenheit der Androgene männlichen Spiegels ! .. und erklärt ausgedünnte Front von Fin ... und Dut

---

---

Subject: Aw: HA an Schläfen .. AGA ?  
Posted by [mike](#). on Wed, 04 Jan 2012 19:19:34 GMT  
[View Forum Message](#) <> [Reply to Message](#)

---

Das war die Front im Sept. 2011 ...frontal seitlich .. und volumen (über die Hälfte ist jetzt weg)  
... auch Schläfenpartie war noch blickdicht ... 3-4 monate später total ausgedünnt..

### File Attachments

1) [sept-haarstatus.jpg](#), downloaded 11725 times



Subject: Aw: HA an Schläfen .. AGA ?  
Posted by [Lucky](#) on Thu, 05 Jan 2012 07:59:47 GMT  
[View Forum Message](#) <> [Reply to Message](#)

---

virilisierung...bist du dir der bedeutung bewußt? wenn ja, \*herzlichen glückwunsch\*...

---

Subject: Aw: HA an Schläfen .. AGA ?  
Posted by [mike.](#) on Thu, 05 Jan 2012 08:51:06 GMT  
[View Forum Message](#) <> [Reply to Message](#)

---

Lucky schrieb am Thu, 05 January 2012 08:59virilisierung...bist du dir der bedeutung bewußt?  
wenn ja, \*herzlichen glückwunsch\*...

virilisierung schön und gut ... aber unter virilisierung verstehe ich auch das "für mich  
vorhergesehene" schütterere Haarbild ... bzw. Glatze .. wahrsch. väterlicherseits.

das zeugt von stärke und kraft .... so schütteres Haarbild ... super männlich ist das...

NEIN DANKE

Danke euch alle für eure Meinungen...

scheinbar trifft es viele hier ... die seitlich .. auch hinter den Ohren (Kranzbereich) die Haare sich  
lichten ... ev. durch 5-a-R Reduzierung ... SD?

.. ich zieh mich bis 18. Jan. zurück ... SD sonographie etc wird bei mir durchgeführt... ev. liegt  
das Problem an den Schläfen hier.

LG  
Mike

---

Subject: Aw: HA an Schläfen .. AGA ?  
Posted by [mike.](#) on Mon, 09 Jan 2012 19:28:32 GMT  
[View Forum Message](#) <> [Reply to Message](#)

---

noch zu mir ...

ziemlich schnell kann es gehen ... im Juli fast NW0 ... dann 5 Monate 300-400 Haare tgl.... und  
dann überall Licht

---



könnt ich doch die Zeit zurückdrehen ..

### File Attachments

---

1) [juli\\_NW1\\_links und rechts.jpg](#), downloaded 11598 times



---

Subject: Aw: HA an Schläfen .. AGA ?  
Posted by [eragon](#) on Mon, 09 Jan 2012 20:15:19 GMT  
[View Forum Message](#) <> [Reply to Message](#)

---

Was willst du, wie Marilyn Monroe aussehen? dann rasier dich!

---

---

Subject: Aw: HA an Schläfen .. AGA ?  
Posted by [mike.](#) on Mon, 09 Jan 2012 20:27:58 GMT  
[View Forum Message](#) <> [Reply to Message](#)

---

eragon schrieb am Mon, 09 January 2012 21:15Was willst du, wie Marilyn Monroe aussehen?  
dann rasier dich!

Monroe ?

.. jetzt - 66 %

ich hoffe, ich krieg das wieder hin...

Jedenfalls ist dieser Status wieder mein Ziel!

Danke euch!

GLG

Mike

---

---

Subject: Aw: HA an Schläfen .. AGA ?

Posted by [eragon](#) on Mon, 09 Jan 2012 22:40:31 GMT

[View Forum Message](#) <> [Reply to Message](#)

---

Marilyn...

---

---

Subject: Aw: HA an Schläfen .. AGA ?

Posted by [mike.](#) on Mon, 09 Jan 2012 22:50:44 GMT

[View Forum Message](#) <> [Reply to Message](#)

---

Du Komiker

---

---

Subject: Aw: HA an Schläfen .. AGA ?

Posted by [Sinner85](#) on Tue, 10 Jan 2012 08:20:23 GMT

[View Forum Message](#) <> [Reply to Message](#)

---

mike. schrieb am Mon, 02 January 2012 18:27hairline schrieb am Mon, 02 January 2012 18:21 @  
Mike

ein NW 6/7 Kandidat bist du sicher nicht, dann würde/wäre die  
AGA bei dir aggressiver verlaufen!

Gruß

hairline

---

aggressiv ?

mind. 200 Haare tgl. .... manchmal 500 ..

So blöd das auch jetzt klingt, aber scheißegal solange es so aussieht!! Hast doch nen guten Status!! Wie alt bist du nochmal mike!?? LG

---

---

Subject: Aw: HA an Schläfen .. AGA ?  
Posted by [eragon](#) on Tue, 10 Jan 2012 09:09:17 GMT  
[View Forum Message](#) <> [Reply to Message](#)

---

Dein Status ist bestens!

---

---

Subject: Aw: HA an Schläfen .. AGA ?  
Posted by [mike](#) on Tue, 10 Jan 2012 15:17:50 GMT  
[View Forum Message](#) <> [Reply to Message](#)

---

interessantes über Nacken/Seiten...

[http://www.alopezie.de/fud/index.php/m/218483/#msg\\_218483](http://www.alopezie.de/fud/index.php/m/218483/#msg_218483)

"....Menschen, die noch Haare haben und an difussem Haarausfall leiden, sowie die .  
Haartransplantations-Kandidaten die ich ablehne, wo am Haarkranz die Haare miniaturisiert  
sind,....."

<http://mosesmedicaltv.blogspot.com/search?q=prp>

@Sinner: ich bin 25

@Eragon: Danke für die Aufmunterung ... leider habe ich nicht mehr ganz die Haare die ich  
im Sommer hatte..

Nächste Woche bin ich im Krankenhaus (SD etc. wird alles überprüft .. da mein HA ganz  
diffus ist .. ich hoffe (so verrückt es klingt) ... die SD ist das Problem) ...

LG

Mike

---

---

Subject: Aw: HA an Schläfen .. AGA ?  
Posted by [mike](#). on Fri, 24 Feb 2012 06:10:01 GMT  
[View Forum Message](#) <> [Reply to Message](#)

---

so .. back to topic:

ich habe nun einen Teil der Antwort ...

[http://www.alopezie.de/fud/index.php/m/222247/#msg\\_222247](http://www.alopezie.de/fud/index.php/m/222247/#msg_222247)

Fazit:

Somit Begleiterscheinung der AGA bzw. hormonelles Ungleichgewicht und die Tatsache das die ganze primäre Behaarung DHT Empfindlich ist .. nur halt hinten/seitlich weniger Rezeptoren+enzymne sind ... bei viel E2 + Serum T kann sich das ändern...

---

---

Subject: Aw: HA an Schläfen .. AGA ?  
Posted by [Legende](#) on Fri, 24 Feb 2012 08:15:24 GMT  
[View Forum Message](#) <> [Reply to Message](#)

---

eragon schrieb am Tue, 10 January 2012 10:09

Dein Status ist bestens!

Abgesehen davon.. hat er mehr Haare als hier die meisten im Forum

Außerdem finde ich deine Frisur scheiße, jetzt nicht persönlich nehmen, ist halt meine Meinung bzw. allgemein diese metallica haare

---

---

Subject: Aw: HA an Schläfen .. AGA ?  
Posted by [mike](#). on Fri, 24 Feb 2012 09:08:57 GMT  
[View Forum Message](#) <> [Reply to Message](#)

---

kimimaro schrieb am Fri, 24 February 2012 09:15eragon schrieb am Tue, 10 January 2012 10:09

Dein Status ist bestens!

Abgesehen davon.. hat er mehr Haare als hier die meisten im Forum

Außerdem finde ich deine Frisur scheiße, jetzt nicht persönlich nehmen, ist halt meine

---

Meinung bzw. allgemein diese metallica haare

Du hast es erfasst ... die Haare werden im zuge der AGA immer filziger .. das DARF NICHT SEIN  
Struktur muss schön glatt sein .. mit der Zeit werden die filziger und mit 30 ist Glatze angesagt...

Ich hasse diese filzigen Metallica Haare auch

nur Robert Trujillo hat nach wie vor passable Haare..

---

---

Subject: Aw: HA an Schläfen .. AGA ?

Posted by [mike](#). on Fri, 24 Feb 2012 09:21:25 GMT

[View Forum Message](#) <> [Reply to Message](#)

---

und Robert Trujillo hat als einziger von den 4 keine AGA ..

bei den anderen 3 war das vor 20 Jahren anhand der HAARSTRUKTUR schon ersichtlich .... also androgenisierung der Haare ..

---

---

Subject: Aw: HA an Schläfen .. AGA ?

Posted by [Haareweg](#) on Fri, 24 Feb 2012 16:48:37 GMT

[View Forum Message](#) <> [Reply to Message](#)

---

wenn du mit 30 jahren eine glatze hast, fress ich nen besen, da wird nichts passieren!  
warscheinlich würde bei dir der status mit 30 genauso sein ohne dieses ganze gelump . aber bild dir mal schön weiter ein, das du haarausfall hast.

PS: du bezeichnest deinen "haarausfall" als aggressiv. was sollen andere -die wirklich eine aggressive aga haben- denken, wenn sie deine threads lesen

---

---

Subject: Aw: HA an Schläfen .. AGA ?

Posted by [mike](#). on Fri, 24 Feb 2012 18:42:42 GMT

[View Forum Message](#) <> [Reply to Message](#)

---

@Haareweg:

Du lenkst auch immer vom eigentlichen Thema ab

meinst Du .... 300-400 Haare tgl. sind normal und ich werde diese (destrophierten) Haare mit 30 auch noch haben ..

mittlerweile werden die Haare an der Front nicht mehr so lang und sieht fast wie eine Vokuhile aus (ich hasse Vokuhila )

Lt. Mikroskop sind vorne nur mehr 1er Grafts

Im Kranz noch 3er und 4er

4er Grafts sind normal

1er Grafts in einem ganzen Areal kann man davon ausgehen sind 75% Haare weg..

Neulinge erleben oft eine aggressive AGA

Ich habe noch keinen gesehen der wirklich zufriedenstellenden Erfolg hatte (ausser ein paar .. ok )

Haare halten das wichtigste .. Haarwiederwuchs Glückssache

Jeder Neuling der unter 22 ist und mini-Ecken hat ... kann mit Fin only was erreichen

Die die unter 22 sind und NW2 haben erleben eine "early wildfire" (google danach)

die müssen ergänzen ..... um mit 30 den Status halbwegs zu halten...

In diesem Sinne ...

LG  
Mike

---

Subject: Aw: HA an Schläfen .. AGA ?

Posted by [sunflower3](#) on Tue, 13 Mar 2012 18:51:05 GMT

[View Forum Message](#) <> [Reply to Message](#)

Hallo Mike,

ich bin weiblich und habe mehrere Male im Frauenforum gepostet.

Ich habe die Bilder von dir gesehen und durch deine langen Haare welche ich auch habe erkenne ich das identische Muster bei mir ?????...

Ich weiß noch nicht was ich davon halten soll. Entweder habe ich das männliche Haarausfallmuster - AGA habe ich ja auch diagnostiziert bekommen- Oder du nicht ??? OHNE WORTE.

Allerdings ist deine Front dichter wie meine und das als Mann . Könnte frage heulen.

Also meine Front dünnt sich aus . Die Seiten , genau über und hinter den Ohren....  
Tonsurbereich auch und Nacken..

also sprich auch diffuser Ausfall allerdings die Muster sehen so ausgefranzt aus. Wenn ich die  
seiten zu einem Pferdeschwanz binden möchte sieht es so streifig löchrig aus.. Weiß du was  
ich meine????

Und ich nehme kein Fin

Valette und Minox nehme ich derzeit ,  
Bitte melde dich

LG SUN

---

Subject: Aw: HA an Schläfen .. AGA ?  
Posted by [mike](#). on Tue, 13 Mar 2012 20:00:47 GMT  
[View Forum Message](#) <> [Reply to Message](#)

Hi Sun

PN

---

Subject: Aw: HA an Schläfen .. AGA ?  
Posted by [Seitenhaar](#) on Tue, 28 Aug 2012 22:07:19 GMT  
[View Forum Message](#) <> [Reply to Message](#)

Hallo mike,

Ich habe genau das selbe wie du. Die linke seite sieht besser aus als die rechte. Weisst du ob es  
wegen der sd ist oder ostrogene oder wie ich vermute das wr dupa haben.

---

Subject: Aw: HA an Schläfen .. AGA ?  
Posted by [mike](#). on Wed, 29 Aug 2012 05:14:42 GMT  
[View Forum Message](#) <> [Reply to Message](#)

Seitenhaar schrieb am Wed, 29 August 2012 00:07Hallo mike,

Ich habe genau das selbe wie du. Die linke seite sieht besser aus als die rechte. Weisst du ob es  
wegen der sd ist oder ostrogene oder wie ich vermute das wr dupa haben.

Hallo Seitenhaar,

Trigger wie SD oder zuviel Estradiol bei normalem Testosteron kann sein....  
bei mir war die SD bei einer leichten Unterfunktion (TSH) bei normalen fT3 und fT4 Werten .... hat sich alleine wieder reguliert

es könnte auch AGA gewesen sein .. oder (plus) Trigger

- AGA habe ich mit Antiandrogenen "ausgeschaltet"
- Trigger mit einer Reihe NEMs

meine Schläfen sehen wieder etwas besser und griffiger aus ....

ich denke ... es ist eine Spielart der AGA .. ähnlich dupa..

---

Subject: Aw: HA an Schläfen .. AGA ?

Posted by [weißnixfindnix](#) on Wed, 29 Aug 2012 07:38:06 GMT

[View Forum Message](#) <> [Reply to Message](#)

@mike

für mich bist du einfach nur ein super hypochonder und spinner!

Du hast keine AGA am Haarkranz. und sollte dies doch wider der Bilder der Fall sein dann hast du eine ernstzunehmende andere Erkrankung aber kein AGA.

Vielleicht findest du noch ein paar Mittelchen die du dir dafür einfahren kannst

---

Subject: Aw: HA an Schläfen .. AGA ?

Posted by [Seitenhaar](#) on Wed, 29 Aug 2012 09:49:52 GMT

[View Forum Message](#) <> [Reply to Message](#)

Was empfehlst du mir zu tun? Ich war noch nicht beim arzt. Ich sollte meine sd auch ueberpruefen lassen. Danke fuer die schnelle antwort mike

---

Subject: Aw: HA an Schläfen .. AGA ?

Posted by [mike.](#) on Wed, 29 Aug 2012 11:26:17 GMT

[View Forum Message](#) <> [Reply to Message](#)

Seitenhaar schrieb am Wed, 29 August 2012 11:49 Was empfehlst du mir zu tun? Ich war noch nicht beim arzt. Ich sollte meine sd auch ueberpruefen lassen. Danke fuer die schnelle antwort mike

alle Trigger ausschalten ...



SD checken lassen inkl. Entzündungswerte .. fT3, fT4, TSH

T, E2....

Eisen, Ferritin, Transferrin -----> kannst Dir die Werte sparen .. nimmst tgl. eine Ferritin (siehe meine NEMs in Mikes Thread (Signatur))

Trigger schaltest Du gut aus mit einer reihe NEMs

es wird aber AGA sein + Trigger

gegen AGA klannst Du nicht viel tun ausser Fin ...  
topische Rezeptorenblocker zus.

helfen würde ganz sicher

Reihe NEMs

+ Fin

+ etwas Rezeptorenblocker der AR (topisch ..weil .. oral macht oft leicht verweiblichende Nebenwirkungen und Potenzprobleme)

Minox zum aufbauen der Seiten

falls E2 zu hoch .. Aromatasehemmer

die Seiten sind aber zäh ... mir pers. hat Fin alleine leider in diesem Bereich gar nicht geholfen .. jeder ist anders

---

Subject: Aw: HA an Schläfen .. AGA ?

Posted by [Seitenhaar](#) on Wed, 29 Aug 2012 11:52:20 GMT

[View Forum Message](#) <> [Reply to Message](#)

---

Kann es sein das es auch dupa ist?

---

Subject: Aw: HA an Schläfen .. AGA ?

Posted by [mike.](#) on Wed, 29 Aug 2012 12:26:12 GMT

[View Forum Message](#) <> [Reply to Message](#)

---

Seitenhaar schrieb am Wed, 29 August 2012 13:52Kann es sein das es auch dupa ist?  
ja

---

Subject: Aw: HA an Schläfen .. AGA ?

Posted by [Seitenhaar](#) on Wed, 29 Aug 2012 12:28:37 GMT

[View Forum Message](#) <> [Reply to Message](#)

---

Mussten mann auch lichtet haar im nacken haben?

---

---

Subject: Aw: HA an Schläfen .. AGA ?

Posted by [mike.](#) on Wed, 29 Aug 2012 13:13:29 GMT

[View Forum Message](#) <> [Reply to Message](#)

---

Seitenhaar schrieb am Wed, 29 August 2012 14:28Mussten mann auch lichtet haar im nacken haben?

man muss nichts haben ..... bzw vllt .. das kommt noch

Das AGA Muster ist bei jedem identisch . ... Mein Opa väterl. hatte eine ganze Glatze ausnahme der mittlere

Teil vom oberen Nacken .. dort .. wo ich heute noch die dicksten Strähnen herauswachsen habe .. die dicken goldblonden von damals als Memory sozusagen.. als Indikator .. so will ich die Wualität wieder haben

aber bei mir ist ja jetzt ruhe mit weiteren ausfall zumindest hoffentlich bleibend...

---

---

Subject: Aw: HA an Schläfen .. AGA ?

Posted by [samy1.0](#) on Wed, 29 Aug 2012 13:29:51 GMT

[View Forum Message](#) <> [Reply to Message](#)

---

[quote title=mike. schrieb am Wed, 29 August 2012 13:26]Seitenhaar schrieb am Wed, 29 August 2012 11:49

+ etwas Rezeptorenblocker der AR (topisch ..weil .. oral macht oft leicht verweiblichende Nebenwirkungen und Potenzprobleme)

Welche meinst du den? Und wie kann man die topisch auftragen, wenn Minox noch im Regime ist? Einfach davor ?

mfg samy

---

---

Subject: Aw: HA an Schläfen .. AGA ?

Posted by [mike.](#) on Thu, 30 Aug 2012 06:42:18 GMT

[View Forum Message](#) <> [Reply to Message](#)

---

wenn zb minox eingezogen ist .. bspw flutamid topisch auftragen...

---

---

Subject: Aw: HA an Schläfen .. AGA ?

Posted by [Rosinchen](#) on Sat, 03 Apr 2021 16:20:27 GMT

[View Forum Message](#) <> [Reply to Message](#)

---

Hallo,

ich weiß, der Thread ist schon ziemlich alt, dachte ich schreibe aber trotzdem auch mal hier da ich (21, weiblich) auch vom selben Problem betroffen bin und SUN damals auch hier geschrieben hatte. Also, meine Seiten sehen so ähnlich aus wie bei dir damals (2012) Mike, nur nicht ganz so schlimm. Habe hormonellen Haarausfall (extrem hohe DHT-Werte, leicht erhöhte Androgene aus Nebennierenrinden+Eierstöcken, Prog. niedrig, aber kein PCOS; andere Krankheiten werden gerade noch ausgeschlossen) und bei mir ist der komplette Kopf betroffen, aber die Seiten sind am schlimmsten. Du hast geschrieben, bei Männern ist evtl. erhöhtes E2 der Grund, wie sieht das bei Frauen aus? Da müsste E2 doch eher helfen, oder nicht (da ich auch grenzwertig hohe E2-Werte habe). Aktuell nehme ich die Maxim(Valette), mehr nicht. Der Haarausfall ist dadurch deutlich verringert/gestoppt nur mit Neuwuchs sieht es schlecht aus, bzw. die nachwachsenden Haare sind ziemlich fein. Wenn ich schon so gute Ergebnisse "nur" mit der Valette habe, könnte ich dann mit einem stärkeren Antiandrogen sogar Neuwuchs haben? Mein Endo hätte mir sogar Fin bei meinem DHT-Wert verschrieben, nur hab ich mich wegen den Nebenwirkungen nicht ganz getraut... evtl muss ich mal ein topisches Antiandrogen probieren. Hoff es ist ok, dass ich den Thread nach langer Zeit wieder hochhole, aber Mike du scheinst ganz schön viel Wissen zu haben.

Lg,  
Rosinchen

---

Subject: Aw: HA an Schläfen .. AGA ?

Posted by [DetConan](#) on Sat, 03 Apr 2021 16:56:33 GMT

[View Forum Message](#) <> [Reply to Message](#)

---

Rosinchen schrieb am Sat, 03 April 2021 18:20Hallo,

ich weiß, der Thread ist schon ziemlich alt, dachte ich schreibe aber trotzdem auch mal hier da ich (21, weiblich) auch vom selben Problem betroffen bin und SUN damals auch hier geschrieben hatte. Also, meine Seiten sehen so ähnlich aus wie bei dir damals (2012) Mike, nur nicht ganz so schlimm. Habe hormonellen Haarausfall (extrem hohe DHT-Werte, leicht erhöhte Androgene aus Nebennierenrinden+Eierstöcken, Prog. niedrig, aber kein PCOS; andere Krankheiten werden gerade noch ausgeschlossen) und bei mir ist der komplette Kopf betroffen, aber die Seiten sind am schlimmsten. Du hast geschrieben, bei Männern ist evtl. erhöhtes E2 der Grund, wie sieht das bei Frauen aus? Da müsste E2 doch eher helfen, oder nicht (da ich auch grenzwertig hohe E2-Werte habe). Aktuell nehme ich die Maxim(Valette), mehr nicht. Der Haarausfall ist dadurch deutlich verringert/gestoppt nur mit Neuwuchs sieht es schlecht aus, bzw. die nachwachsenden Haare sind ziemlich fein. Wenn ich schon so gute Ergebnisse "nur" mit der Valette habe, könnte ich dann mit einem stärkeren Antiandrogen sogar Neuwuchs haben? Mein Endo hätte mir sogar Fin bei meinem DHT-Wert verschrieben, nur hab ich mich wegen den Nebenwirkungen nicht ganz getraut... evtl muss ich mal ein topisches Antiandrogen probieren. Hoff es ist ok, dass ich den Thread nach langer Zeit wieder hochhole, aber Mike du scheinst ganz

schön viel Wissen zu haben.

Lg,  
Rosinchen  
MSM (Methylsulfonylmethan) sollte helfen.

---