Subject: Oneway-Ticket richtung Glatze schon gebucht?

Posted by [Legend](#) on Thu, 01 Sep 2011 18:30:36 GMT

[View Forum Message](#) <> [Reply to Message](#)

So ich denke das ist ne ziemliche Newbie-Frage deshalb poste ich hier....

Also indirekt habe ich die Frage schon in nem anderen Thread gestellt, aber da sie mich ziemlich beschäftigt, frage ich hier nochmal seperat.

Also wie hoch ist die Chance das ich "nur" Geheimratsecken zu bekomme/behalte, wenn mein Opa väterlicherseit Norwood 0 und mein Opa mütterlicherseits so Norwood 3(vll etwas besser) hat?

(ich vergleiche das mit der Norwood Skala in Datei 1)

Ich habe GH und befinde mich in Behandlung beim Hautarzt aber ist es wahrscheinlich bei meiner Situation (wenn die GH erblich Bedingt sind), dass ich auch spätestens bei NW3 stoppen werde? Oder ist das Oneway-Ticket richtung Glatze schon gebucht?

Und wenn meine GH erblich Bedingt sind, wie hoch ist die Chance,dass mein Bruder auch Welche bekommt? (also Haarausfall,Geheimratsecken usw?) Ich würde ihm das gerne ersparen und ihm wünschen, dass seine Haare so bleiben wie sie sind

Subject: Aw: Oneway-Ticket richtung Glatze schon gebucht?

Posted by [pilos](#) on Thu, 01 Sep 2011 18:40:44 GMT

[View Forum Message](#) <> [Reply to Message](#)

Legend schrieb am Thu, 01 September 2011 21:30 und mein Opa mütterlicherseits so Norwood 3(vll etwas besser) hat?

nur der spielt eine rolle..

Zitat:Und wenn meine GH erblich Bedingt sind, wie hoch ist die Chance,dass mein Bruder auch Welche bekommt? (also Haarausfall,Geheimratsecken usw?) Ich würde ihm das gerne ersparen und ihm wünschen, dass seine Haare so bleiben wie sie sind

er kriegt es oder er kriegt es nicht...so einfach ist das

Subject: Aw: Oneway-Ticket richtung Glatze schon gebucht?

Posted by [imsommernw0](#) on Thu, 01 Sep 2011 18:53:48 GMT

[View Forum Message](#) <> [Reply to Message](#)

pilos liegt leider falsch,
opa mütterlicherseits ist ein ammenmärchen, gab mal 1 studie die dies bewies.
doch es vererbt sich auch oft väterlicherseits.

was genau passiert kann dem ersteller wohl niemand sagen.

Subject: Aw: Oneway-Ticket richtung Glatze schon gebucht?

Posted by [Legend](#) on Thu, 01 Sep 2011 18:54:56 GMT

[View Forum Message](#) <> [Reply to Message](#)

Zitat:

nur der spielt eine rolle..

und was heißt das für mich? Ist da die Chance hoch das ich auch bei seinem Status stoppe?

imsommernw0 schrieb am Thu, 01 September 2011 20:53pilos liegt leider falsch,
opa mütterlicherseits ist ein ammenmärchen, gab mal 1 studie die dies bewies.
doch es vererbt sich auch oft väterlicherseits.

was genau passiert kann dem ersteller wohl niemand sagen.

Ok dann hoffe ich mal das mein Vater sich durchgesetzt hat ^^ ach das wird mir mein Hautarzt ja nächsten Mittwoch auch sagen Nur meine Hauptfrage ist noch nicht beantwortet....ich weiß das mir niemand meinen genauen Haarausfallverlauf vorhersagen kann (das weiß nur der liebe Gott XD) aber vll sind die Stadien meiner Großeltern ja wenigstens ein Indiz oder vielleicht waren schon andere in dieser Situation.....

Subject: Aw: Oneway-Ticket richtung Glatze schon gebucht?

Posted by [Daywalker](#) on Thu, 01 Sep 2011 19:03:05 GMT

[View Forum Message](#) <> [Reply to Message](#)

Das mit dem Opa-mütterlicherseits wäre zu schön gewesen für mich:

Denn meiner ist mit NW0 verstorben, und seine 3 Söhne, also meine Onkel haben auch NW0, aber ich steuere mit 30 Jahren schon Richtung NW3...

Wenn ich mich so in meinem Umfeld und meiner Verwandtschaft umschaue, fällt mir auf, dass die absolute Merhheit die AGA vom Vater vererbt..

Subject: Aw: Oneway-Ticket richtung Glatze schon gebucht?

Posted by [Legend](#) on Thu, 01 Sep 2011 19:09:02 GMT

[View Forum Message](#) <> [Reply to Message](#)

Welchen Nw-Status hatten denn die Männer Väterlicherseits?

Subject: Aw: Oneway-Ticket richtung Glatze schon gebucht?

Posted by [stefan_h](#) on Thu, 01 Sep 2011 19:29:15 GMT

[View Forum Message](#) <> [Reply to Message](#)

Ich habe meine AGA sicherlich vom Großvater mütterlicherseits geerbt. Er hatte etwa NW4-5. Demnach bestätigt sich die allgemeine Ansicht. Meine Cousins aus dem Familienzweig sind auch alle betroffen. Ich stehe von denen noch am besten da. Das liegt wohl daran, dass ich die Haare von meinem Vater geerbt habe, welche recht dick und kräftig sind. Die Struktur und Stärke ist nahezu identisch. Nur hat er keine AGA und ich schon, weil ich die Empfindlichkeit vom Großvater mütterlicherseits habe und gegen diese können auch kräftige und dicke Haare nicht standhalten, den Prozess jedoch verlangsamen.

Subject: Aw: Oneway-Ticket richtung Glatze schon gebucht?

Posted by [pilos](#) on Thu, 01 Sep 2011 19:48:44 GMT

[View Forum Message](#) <> [Reply to Message](#)

imsommernw0 schrieb am Thu, 01 September 2011 21:53pilos liegt leider falsch, opa mütterlicherseits ist ein ammenmärchen, gab mal 1 studie die dies bewies. doch es vererbt sich auch oft väterlicherseits.

was genau passiert kann dem ersteller wohl niemand sagen.

es geht nur um das X-Chromosom und den hast du von deiner Mutter...

http://en.wikipedia.org/wiki/X-linked_recessive_inheritance

http://en.wikipedia.org/wiki/X_chromosome

Subject: Aw: Oneway-Ticket richtung Glatze schon gebucht?

Posted by [imsommernw0](#) on Thu, 01 Sep 2011 20:24:19 GMT

[View Forum Message](#) <> [Reply to Message](#)

<http://www.hairlosstalk.com/hair-loss-news/article245.php>

so einfach ist haarausfall leider nicht pilos.

Subject: Aw: Oneway-Ticket richtung Glatze schon gebucht?

Posted by [Legend](#) on Thu, 01 Sep 2011 21:11:19 GMT

[View Forum Message](#) <> [Reply to Message](#)

Meine Frage ist immer noch nicht beantwortet

Nur meine Hauptfrage ist noch nicht beantwortet....ich weiß das mir niemand meinen genauen Haarausfallverlauf vorhersagen kann (das weiß nur der liebe Gott XD) aber vll sind die Stadien meiner Großeltern ja wenigstens ein Indiz oder vielleicht waren schon andere in dieser Situation.....und können mir sagen ob der Haarausfall bei ihnen beim Stadium des Großvaters gestoppt hat .. Also bei meinem worst case Großvater NW3....

Subject: Aw: Oneway-Ticket richtung Glatze schon gebucht?

Posted by [pilos](#) on Fri, 02 Sep 2011 05:56:02 GMT

[View Forum Message](#) <> [Reply to Message](#)

imsommernw0 schrieb am Thu, 01 September 2011

23:24<http://www.hairlosstalk.com/hair-loss-news/article245.php>

so einfach ist haarausfall leider nicht pilos.

holzweg.....

dass es polygenic ist..wissen wir schon seit jahren..die meiste rolle spielt aber trotzdem der androgen receptor....sonst würde Fin kaum wirken.

die sache ist ganz einfach...

warum fallen Haare aus....auslöser?

1. die androgen exprimierung....

2. receptor empfindlichkeit (CAG-Polymorphismus)

der AR sitzt auf das X q11/q12.

und das X kommt nun mal von der Mutter....die penisgröße übrigens auch...

Subject: Aw: Oneway-Ticket richtung Glatze schon gebucht?

Posted by [pantheon](#) on Fri, 02 Sep 2011 09:38:34 GMT

[View Forum Message](#) <> [Reply to Message](#)

ich komme definitiv nach meinem vater. mein onkel (buder meines vaters) sieht fast genauso aus. meine beiden cousins ebenso. auch wenn es vom opa väterlicher seits nicht weiter verfolgt werden kann, da er früh gestorben ist, hat der opa mütterlicher seits auf jeden fall eine vollkommen andere haarstruktur als es sich bei mir leider ausbildet.

daher würde ich auch der mütterlicher seits - theorie widersprechen. leider, denn dann würde mir die ausgeprägte tonsur erspart bleiben.

Subject: Aw: Oneway-Ticket richtung Glatze schon gebucht?

Posted by [Legend](#) on Fri, 02 Sep 2011 12:45:12 GMT

[View Forum Message](#) <> [Reply to Message](#)

Also ich hab mal bei meinem Hautarzt nachgefragt er meine zum großteil wird es von der Mutter vererbt (zu 90%), jedoch die restlichen 10 % vom Vater

Subject: Aw: Oneway-Ticket richtung Glatze schon gebucht?

Posted by [pilos](#) on Fri, 02 Sep 2011 13:09:22 GMT

[View Forum Message](#) <> [Reply to Message](#)

pantheon schrieb am Fri, 02 September 2011 12:38ich komme definitiv nach meinem vater. mein onkel (buder meines vaters) sieht fast genauso aus. meine beiden cousins ebenso. auch wenn es vom opa väterlicher seits nicht weiter verfolgt werden kann, da er früh gestorben ist, hat der opa mütterlicher seits auf jeden fall eine vollkommen andere haarstruktur als es sich bei mir leider ausbildet.

daher würde ich auch der mütterlicher seits - theorie widersprechen. leider, denn dann würde mir die ausgeprägte tonsur erspart bleiben.

das ist keine Theorie das ist Genetik...aber wenn man 1 mit 1 nicht zählen kann...

auf irgendeinen X kann AGA lauern...

File Attachments

1) [Unbenannt.png](#), downloaded 199 times

DU	XY	ODER	(X)Y				
MUTTER	XX	ODER	X(X)				
GROßELTERN	XY	PLUS	X(X)	ODER	XX		
URGROßELTERN			XY	PLUS	X(X)	ODER	

Subject: Aw: Oneway-Ticket richtung Glatze schon gebucht?

Posted by [Legend](#) on Fri, 02 Sep 2011 22:29:40 GMT

[View Forum Message](#) <> [Reply to Message](#)

erbt man eig nur den Haarausfall oder auch den ungefähren NW Status des Opers?

Subject: Aw: Oneway-Ticket richtung Glatze schon gebucht?

Posted by [mike.](#) on Sat, 03 Sep 2011 16:29:49 GMT

[View Forum Message](#) <> [Reply to Message](#)

... wenn das mit dem erben so einfach wär, dann wär' ich nicht hier.

Opa mütterlicherseits(über 70)+Onkel mütterlicherseits: NW1
Vater(46)+Opa väterlicherseits + Onkel väterlicherseits alle NW4++
Ich mit 24 NW2

..verdammt!

ausserdem sagt mir meine mutter immer wieder dass ich genau wie mein vater bin
(optisch+charakterisch)...

Subject: Aw: Oneway-Ticket richtung Glatze schon gebucht?

Posted by [pilos](#) on Sat, 03 Sep 2011 17:04:26 GMT

[View Forum Message](#) <> [Reply to Message](#)

mike25 schrieb am Sat, 03 September 2011 19:29... wenn das mit dem erben so einfach wär, dann wär' ich nicht hier.

Opa mütterlicherseits(über 70)+Onkel mütterlicherseits: NW1
Vater(46)+Opa väterlicherseits + Onkel väterlicherseits alle NW4++
Ich mit 24 NW2

..verdammt!

ausserdem sagt mir meine mutter immer wieder dass ich genau wie mein vater bin (optisch+charakterisch)...

erstens ist dein onkel völlig uninteressant

und zweitens hat deine mutter ein X vom Vater und ein X von der Mutter...also musst du beide Urgroßeltern unter die Lupe nehmen...und da liegt das problem...

vererbung ist ganz einfach und klar...es auch zu verstehen...nicht..

der Opa M-seites war nicht Adam... ..es geht deutlich weiter zurück...

Subject: Aw: Oneway-Ticket richtung Glatze schon gebucht?

Posted by [mike](#). on Sat, 03 Sep 2011 18:15:47 GMT

[View Forum Message](#) <> [Reply to Message](#)

.. Danke Pilos, verstehe.

Der Vater vom Opa M hatte sogar eine NW0 (runde haarlinie!)

Der Vater von der Oma M ??? weiß keiner, schon ewig tot.

Ist aber sowieso egal, wer schuld hat, ich kann mich sowieso bei keinem beschweren..

Für mich gilt vorsorglich meinen aktuellen Status zu halten oder wieder zu verbessern.

Will wieder die Matte haben, die ich mit 19 hatte. Da bin ich mit der hand schon im schopf stecken geblieben
sah so aus ... (2005)...

das waren noch zeiten

lg
mike

File Attachments

1) [historie.jpg](#), downloaded 597 times

2005 Juni

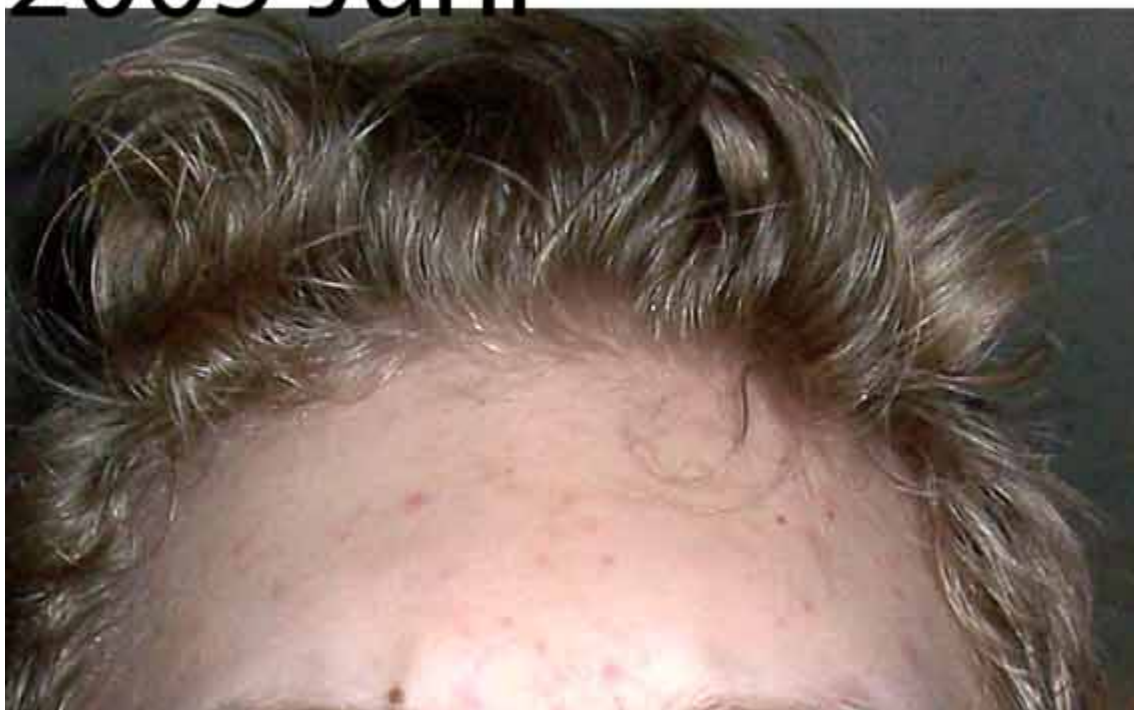

Subject: Aw: Oneway-Ticket richtung Glatze schon gebucht?

Posted by [pilos](#) on Sat, 03 Sep 2011 18:28:54 GMT

[View Forum Message](#) <> [Reply to Message](#)

mike25 schrieb am Sat, 03 September 2011 21:15.

Will wieder die Matte haben, die ich mit 19 hatte. Da bin ich mit der hand schon im schopf stecken geblieben

sah so aus ... (2005)...

das waren noch zeiten

lg
mike

das ist normaler altersschwund...kommen nie wieder zurück...

Subject: Aw: Oneway-Ticket richtung Glatze schon gebucht?

Posted by [mike](#). on Sat, 03 Sep 2011 20:18:50 GMT

[View Forum Message](#) <> [Reply to Message](#)

... Danke Pilos (zwar nicht aufbauend, ist aber die knallharte wahrheit)

Kann das auch sein:

Kinder/Frauen 300 Haare pro cm2

Männer 200 Haare pro cm2

(hab ich vor einer weile wo gelesen - leider keine quelle)

Normale virilisierung.

Ich bekam ja auch 2009/2010 so richtig meinen bart und bemerkte gleichzeitig abnehmende haardichte und andere haarlinie.

-> die aber gottseidank mit minox ein wenig dichter ist als 2010, nur halt nach oben versetzt.

Subject: Aw: Oneway-Ticket richtung Glatze schon gebucht?

Posted by [mike](#). on Sat, 03 Sep 2011 20:59:31 GMT

[View Forum Message](#) <> [Reply to Message](#)

pilos schrieb am Sat, 03 September 2011 20:28mike25 schrieb am Sat, 03 September 2011 21:15.

Will wieder die Matte haben, die ich mit 19 hatte. Da bin ich mit der hand schon im schopf stecken geblieben

sah so aus ... (2005)...

das waren noch zeiten

lg

mike

das ist normaler altersschwund...kommen nie wieder zurück...

meinst du...

altersschwund = mature(male) hairline wie M-Muster beim mann mit schläfdreiecke (hatte ich zugegeben 2005 noch schwach ausgeprägt - jetzt sehr markant und perfekt zu keteletten) aber dennoch ... haarverlust und der erste schritt zur glatze

Frauen haben dafür in der mitte eine höhere stirn (umgekehrtes U) und an den seiten schläfen noch alles unberührt, (keine schläfendreiecke).

skizze unten

@Pilos, die haare bzw die hairline, die ich 2005 hatte sind noch in flaumform vorhanden (~ 2 mm lang, leicht goldblond pigmentiert (jedenfalls länger als normales stirnhaar - seit minox 5%), die alte linie ist noch ein bisschen zu sehen (vor dem spiegel bei gutem licht ,

die haut dort ist auch sehr hell und poren sind noch zu sehen)

leider brennen die stellen sehr oft und man sieht dort eine sehr vertalgte glzde haut. (nichtgut)

File Attachments

1) [hairlines.jpg](#), downloaded 183 times

male-mature
hairline ~NW1-2

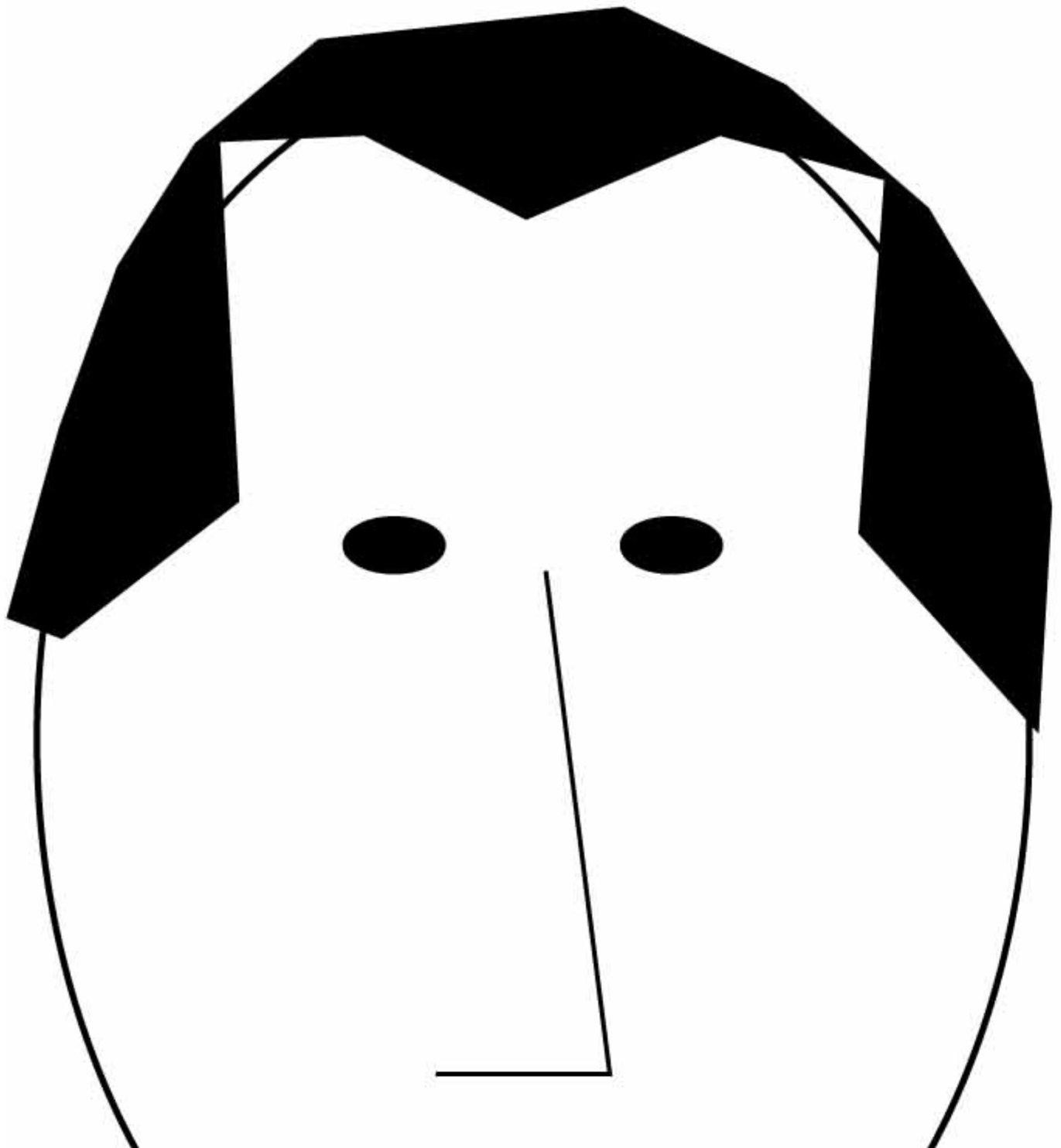

Subject: Aw: Oneway-Ticket richtung Glatze schon gebucht?
Posted by [mehr Haare 2012](#) on Sat, 03 Sep 2011 21:12:16 GMT
[View Forum Message](#) <> [Reply to Message](#)

da wir gerade bei hormonen sind und chromosomen und die ganzen schönen mistviecher....

wenn ich nun DHT blockiere oder versuche zu zerstören.
wird dann eigentlich nur das männliche hormon vom vater zerstört?
oder vererbt die mutter auch ein männliches hormon nämlich vom opa(der mutter)
???????

das wäre dann nämlich umkehrschluss

Subject: Aw: Oneway-Ticket richtung Glatze schon gebucht?
Posted by [Legend](#) on Mon, 05 Sep 2011 18:27:13 GMT
[View Forum Message](#) <> [Reply to Message](#)

Kann mir das keiner beantworten?

erbt man eig nur den Haarausfall oder auch den ungefähren NW Status des Opers?

Subject: Aw: Oneway-Ticket richtung Glatze schon gebucht?
Posted by [pilos](#) on Mon, 05 Sep 2011 19:17:22 GMT
[View Forum Message](#) <> [Reply to Message](#)

Legend schrieb am Sat, 03 September 2011 01:29erbt man eig nur den Haarausfall oder auch den ungefähren NW Status des Opers?

so genau kann dir das keiner sagen...aber eher den HA als das Muster

Subject: Aw: Oneway-Ticket richtung Glatze schon gebucht?
Posted by [pilos](#) on Mon, 05 Sep 2011 19:40:26 GMT
[View Forum Message](#) <> [Reply to Message](#)

mehr Haare 2012 schrieb am Sun, 04 September 2011 00:12da wir gerade bei hormonen sind und chromosomen und die ganzen schönen mistviecher....

wenn ich nun DHT blockiere oder versuche zu zerstören.
wird dann eigentlich nur das männliche hormon vom vater zerstört?
oder vererbt die mutter auch ein männliches hormon nämlich vom opa(der mutter)
???????

das wäre dann nämlich umkehrschluss

da verwechselst du einiges...

dein vater spielt erstmals überhsupt keine rolle..

du bekommst weder vom vater noch von mutter hormone..sondern nur informationen.

dein vater gibt dir einen Y (der ist erstmal uninteressant was HA angeht)

deine mutter gibt dir einen X darauf sitzt der HA vereinfacht gesagt....und dieser X kann sowohl vom Vater deiner Mutter stammen wie auch von der Mutter deiner Mutter und dann vom Vater deiner Großmutter und Mutter deiner Großmutter ...usw...deshalb kann AGA sehr weit zurückliegen..wo keine mensch mehr es weiß...

Subject: Aw: Oneway-Ticket richtung Glatze schon gebucht?

Posted by [mike](#). on Mon, 05 Sep 2011 20:16:33 GMT

[View Forum Message](#) <> [Reply to Message](#)

Hallo Pilos,

das kingt einleuchtend

ich hab nachgedacht...

dann kann das gerade in mein Fall so sein, dass ich es ev. vom unbekanntem Vater von meiner Oma M oder so ähnlich habe (hab von ihr auch das große muttermal im gesicht neben der nase, nur halt spiegelverkehrt). viele muttermale haben nur mein Oma M, mein Vater und ich (wenn das ein indiz ist).

Die erblinie zur Oma M kann ich nur sehr schwer zurückverfolgen, da meine Oma M sehr früh

Waisenkind wurde ...

-> ev. hab ich auch meine sehschwäche von ihr bzw. ihren vorfahren. bei uns hat KEINER eine Brille nur wir 2. Väterlicherseits sowieso NIEMAND, mütterlicherseites sonst auch niemand, Opa M auch nicht, nur mein Oma M..... und ich ... und die bienenallergie auch, haben auch nur wir 2

jetzt wo ich so überlege, habe ich (nur ich von über 9 enkelkinder etc) ziemlich viele gemeinsamkeiten mit ihr ... hab aber auch einige parallelen (bsp. das wesen, wirtschaftliche denkweisen) vom vater...

.....

Mein Vater sieht ja auch GENAUSO wie sein Opa M aus (er hat nichts von seinem vater, absolut gar nichts). Auch seine Haare sind genauso (meine Oma V zeigte mir ein Bild vom längst verstorbenen Uropa V, der sah mit ~45 genauso aus wie mein Vater damals mit ~45. Das hätte ein foto von meinem vater in SW sein können).

Mein Opa V sieht niemanden von uns ähnlich. Der hatte schon mit 17 NW2-3 Hairline und war mit 30 kahl ausser kl. Haarbüschel (Resthaare) vorne.

Mein Opa M hat mit 72 noch volles schwarzes haar (er als einziger in der ganzen verwandtschaft mit schwarzen haaren super haaransatz (so wie bei mir 2005 (siehe historie.jpg oben)), sind sonst alle blond bis braun)..

ich glaube auch e hat mehr haare wie meine oma M....

...jetzt muss ich aufhören mit philosophieren,... ich schreibe zu viel kann es ja sowieso nicht ändern, weiss aber auch nicht wie es endet wenn ich nichts tue, mit den haaren.

darum muss ich was unternehmen...
hoffentlich das richtige...

das schärfste programm, dass ich hier gelesen habe, ist von tino...

"...Ich nehme Spiro oral 200 mg, Dutasterid, und einen Haufen Antioxidantien. ..."
http://www.alopezie.de/fud/index.php/mv/msg/8333/#msg_86115

pilos, was nimmst du zur haarerhaltung?

Subject: Aw: Oneway-Ticket richtung Glatze schon gebucht?

Posted by [Legend](#) on Tue, 06 Sep 2011 15:50:31 GMT

[View Forum Message](#) <> [Reply to Message](#)

pilos schrieb am Mon, 05 September 2011 21:17 Legend schrieb am Sat, 03 September 2011 01:29 erbt man eig nur den Haarausfall oder auch den ungefähren NW Status des Opers?

so genau kann dir das keiner sagen...aber eher den HA als das Muster

Ok also erbt man doch nicht den NW Status, sondern nur den Haarausfall

Subject: Aw: Oneway-Ticket richtung Glatze schon gebucht?

Posted by [Bama](#) on Mon, 17 Oct 2011 03:20:47 GMT

[View Forum Message](#) <> [Reply to Message](#)

@mike Ich für meinen teil finde nicht das auf deinen fotos ein nw2 sichtbar ist, sprich das ist nw1. ferndiagnostizier ich jetzt einfach mal.

Ausserdem finde ich nicht das das so schlimm aussieht. nimm fin und als ergänzung evtl. minox, das du ja eh schon benutzt. Wieso du da so einen alten thread rausgräbst in dem ein Kerl beinahe vorsätzlich den rest seines körpers für seine haare zerstört fährt mir überhaupt nicht gut rein.

Und ich sehe gerade das diese person seit 2007 nicht mehr in dieses forum geschrieben hat. Weiß einer was der letztenlich gemacht hat oder wie es ihm dann noch ergangen ist (tino) ?

Viel glück!

Subject: Aw: Oneway-Ticket richtung Glatze schon gebucht?

Posted by [mike.](#) on Mon, 17 Oct 2011 10:13:57 GMT

[View Forum Message](#) <> [Reply to Message](#)

@ Bama

Vielen Dank, NW1 hört man noch gern... dennoch ist ein Haarverlust die letzten Jahre zu beklagen

Zu @Tino: Er wusste sehr viel, ich hab alles gelesen... jedoch hast du recht, Spiro Oral + Dut. = 100% Antiandrogen = granze zu Selbstverstümmelung (wg. Haare)... gerade Spiro zerstört die Niere und belastet das ganze System...

Ich hab auch sehr viel über die ehem. Dut User gelesen... die meisten haben keinen Erfolg gehabt... wurde teils sogar schlimmer unter Dut.

Fin hab ich seit 5. April 2011

Minox 2% seit Okt. 2010.

5% zu heftig... wieder auf 2% gewechselt.

Wenn ich meine Haare wieder von der Qualität verdicken kann, bin ich wieder nah an 2005 dran. Das ist mein Ziel. Der höhere Haaransatz von ca. 1,5 cm stört mich nicht mehr... (ev.

später HT oder HM, wenn es die gibt.)

LG
Mike

Subject: Aw: Oneway-Ticket richtung Glatze schon gebucht?
Posted by [Legend](#) on Mon, 17 Oct 2011 18:52:44 GMT
[View Forum Message](#) <> [Reply to Message](#)

@mike

wo sind den Fotos von deinem Haarstatus? Bräuchte mal was zum einschätzen was so bei NW1-2 liegt ^^

edit: ach wie blöd bin ich denn^^ die bilder sind ja hier im thread sry ^^ hat sich erledigt
