Subject: Permanent MakeUp-Bild
Posted by kramer-stef on Thu, 02 Oct 2008 18:58:22 GMT
View Forum Message <> Reply to Message

Hallo !
Hab mich im Februar dieses Jahres schonmal gemeldet wegen Permanent Make Up auf der Kopfhaut !
Hab damals auch schon Bilder hochgeladen...so ziemlich die meisten fandens gut...evtl. kann sich ja noch jemand daran erinnern ??

Nunja...Kritik gabs damals auch...und zwar war einigen die Haardichte ned ausreichend...hab das jetzt mal neu machen lassen, also mehr dichte "nachzeichnen lassen"....

ein Bild hab ich angefügt...vielleicht kann ja mal jemand nen Kommentar dazu abgeben, ob die Dichte nun realistisch aussieht (hab auf dem im Bild abgebildeten Bereich kein Eigenhaar, das heißt Ihr seht nur die Zeichnung!) Das was auf dem bild so komisch glänzt ist eine Creme...hab das Ganze frisch machen lassen und muss zur Abheilung noch Salbe auftragen

...kann irgendwie nur 1 Bild hochladen...

File Attachments

1) pmu1.JPG, downloaded 9187 times

Subject: Re: Permanent MakeUp-Bild

Posted by Mona on Thu, 02 Oct 2008 19:08:32 GMT
View Forum Message <> Reply to Message

Hallo,

kannst du vielleicht noch ein Bild einstellen, welches dich von vorne UND gleichzeitig ein wenig "auf" dem vorderen Kopf zeigt?
Du weißt, wie ichs meine...?!?
Dann könnte man die nachgezeichnete Haarlinie besser erkennen...

Liebe Grüße, Mona

Subject: Re: Permanent MakeUp-Bild
Posted by NW5a on Thu, 02 Oct 2008 19:15:21 GMT
View Forum Message <> Reply to Message

Hi,

bitte mach Fotos von der Seite, von vorne und von oben und das alles im Tageslicht ohne Salbe. Warte dann lieber bis es verheilt ist. Nur so kann man es wirlich bewerten.

Hoffentlich hats geklappt !

Gruss

Subject: Re: Permanent MakeUp-Bild
Posted by Juergen85 on Thu, 02 Oct 2008 22:21:30 GMT
View Forum Message <> Reply to Message

Hallo kramer...

....damals warste ja aufeinmal einfach weg obwohl ich dich fragen wollte wies weitergegangen ist.....

naja sieht schon mal so gut aus...aber bitt bitt bitte poste mal wie die anderen schon gesagt haben Bilder ohne Salbe und von vorne und der Seite.

Wäre super nett von dir

Mit freundlichen Grüßen
Jürgen

Subject: Re: Permanent MakeUp-Bild
Posted by kramer-stef on Fri, 03 Oct 2008 05:08:18 GMT
View Forum Message <> Reply to Message

ja mach ich...dann wart ich aber noch 3-4 Tage...dann ist das Ganze abgeheilt und ich mach ein paar gescheite fotos....

Subject: Re: Permanent MakeUp-Bild
Posted by kramer-stef on Sat, 04 Oct 2008 06:30:29 GMT
View Forum Message <> Reply to Message

hab mir gerade nach 8-monatiger Abwesenheit das Forum ein bisserl durchgelesen...
hab da unter anderem die ganzen Beiträge zum Thema Acell mit großer Aufmerksamkeit verfolgt...

vielleicht ist es für einige von Euch dabei auch ganz interessant, dass ich auf einigen, vorher definitiv kahlen Stellen, wieder Haarwuchs bekommen habe...
wie gesagt, nicht am gesamten Oberopf, sondern nur an einigen Stellen, vor Allem im Bereich Hinterkopf (Tonsur...oder wie heißt das?)

Auch auf dieser Homepage : http://www.permanentmakeup-mobil.de/hautkorrektur.htm wird berichtet, dass auf der pigmentierten Stelle wieder Haarwuchs eingetreten ist...

Also, schönes Wochenende noch...und Bilder gibts dann wenn das PMU verheilt ist...

Subject: Re: Permanent MakeUp-Bild
Posted by Chrischros on Thu, 11 Dec 2008 09:24:23 GMT
View Forum Message <> Reply to Message

Hallo Kramer,

sodale das interessiert mich auch brennend!
Habe schon lange mit dem Gedanken gespielt, dass dies doch irgendwie gehen müsste.

Die Frage ist nun:
a) wie sieht es HEUTE aus bei Dir und
b) wo kann man(n) es machen lassen, also wer hat speziell aufm Kopf Erfahrung damit?

Recht herzlichen Dank schon mal für Deine Antwort!

VG, Chris

Subject: Re: Permanent MakeUp-Bild
Posted by brokenkid on Thu, 11 Dec 2008 09:42:52 GMT
View Forum Message <> Reply to Message

also ich muss sagen, mich interessiert das auch brennend. hab früher eigentlich immer nur 3-6mm getragen und scheue auch nicht vor ganz ab, nur sähe man da jetzt bei mir viel mehr lichten stellen als mit längeren haaren. von daher finde ich permanent make up wirklich mal n guten ansatz...
super, wenn du uns auf dem laufenden hälst!

Subject: Re: Permanent MakeUp-Bild
Posted by ilhan069 on Sat, 13 Dec 2008 21:46:15 GMT
View Forum Message <> Reply to Message

Jungs, ich rate euch von dieser Methode auf jeden Fall ab. Ich hab das auch machen lassen und kann euch nur davon abraten.
Nicht nachmachen ! ! !

Subject: Re: Permanent MakeUp-Bild
Posted by Homers on Sun, 14 Dec 2008 20:33:13 GMT
View Forum Message <> Reply to Message

ilhan069 schrieb am Sam, 13 Dezember 2008 22:46Jungs, ich rate euch von dieser Methode auf jeden Fall ab. Ich hab das auch machen lassen und kann euch nur davon abraten.
Nicht nachmachen ! ! !

toll, kannst du das auch mal begründen?

Subject: Re: Permanent MakeUp-Bild
Posted by ilhan069 on Sun, 14 Dec 2008 20:39:46 GMT
View Forum Message <> Reply to Message

Das fällt unterm Licht auf, weil die Farbe aufm Kopf glänzt.
Wenn es dir nicht gefallen wird, hast du Pech gehabt musst du paar Jahre damit aufn Kopf leben, vlt sogar für immer.ich nehm mal an da du hier angemeldet bist dass du wie ich wenige haare auf der platte hast, da gibt es auch keine chance die Farbe mit Haaren zu bedecken. Aber mach was du willst.

Subject: Re: Permanent MakeUp-Bild
Posted by kramer-stef on Wed, 17 Dec 2008 06:33:36 GMT
View Forum Message <> Reply to Message

Also bei mir fällt da nix auf
ein absolut natürliches Ergebnis !

weis ja ned wo Du das machen hast lassen, aber mein Ergebnis ist TOP ! Kann nur jedem der mit dieser Haarlänge (obwohl man hier nicht mehr von "Länge" reden kann) leben kann dazu raten ... natürlich eingehende Beratung von Fachkräften vorausgesetzt !

Würd mir auf jeden fall ein Studio aussuchen, in dem die Leute schon Erfahrung mit einem derartigen Permanent Make Up haben ! Versuchskaninchen spielen lohnt in diesem Falle definitiv nicht...

Subject: Re: Permanent MakeUp-Bild
Posted by ilhan069 on Wed, 17 Dec 2008 08:57:42 GMT
View Forum Message <> Reply to Message

freut mich für dich. Kannst du eventuell mal paar Bilder reinstellen?

Subject: Re: Permanent MakeUp-Bild
Posted by kramer-stef on Wed, 17 Dec 2008 13:29:23 GMT
View Forum Message <> Reply to Message

ja kann ich machen...aber erst nächste woche...dann liegt unter dem weihnachtsbaum ne neue casio exilim...

Subject: Re: Permanent MakeUp-Bild
Posted by Chrischros on Wed, 17 Dec 2008 18:02:57 GMT
View Forum Message <> Reply to Message

...und uns mitteilen WO Du es hast machen lassen?

Subject: Re: Permanent MakeUp-Bild
Posted by kramer-stef on Wed, 17 Dec 2008 19:16:54 GMT
View Forum Message <> Reply to Message

das schreib ich Dir wenn gewünscht per PM...

Subject: Re: Permanent MakeUp-Bild
Posted by raketenkonstrukteur on Sat, 27 Dec 2008 19:28:28 GMT

View Forum Message <> Reply to Message

Hallo zusammen,

wollte nur mal nachhaken ob es hierzu was neues gibt, oder jemand weitere erfahrungen mitbekommen hat...

hoffe alle hatten ein frohes fest...

Subject: Re: Permanent MakeUp-Bild
Posted by NW5a on Mon, 29 Dec 2008 12:05:47 GMT
View Forum Message <> Reply to Message

Das gibt es z.B. hier http://www.histudio.co.uk/

das Studio hat sich komplett auf Haarersatz mit Permanent Make up spezialisiert

Gruß

Subject: Re: Permanent MakeUp-Bild
Posted by ilhan069 on Fri, 27 Mar 2009 12:11:30 GMT
View Forum Message <> Reply to Message

na wo bleiben denn deine schönen Bilder? du woltest doch an weihnachten mit deiner neuen kamera bilder machen

JUNGS SCHAUT EUCH MAL BITTE DIESE SEITE AN:

http://www.permanent-art.de/?gclid=CK_wlJGBw5kCFYkWzAodRlzGt Q

dann unten rechts auf Kopfhaut-pigmentierung.

DIESE LEUTE.... aaach....

krämer stef hatte mir das Kosmetikstudio empfohlen, darauf hin besuchte ich dieses Studio und wollte meine Narbe kaschieren lassen.
Natürlich war ich so dumm und naiv.Auf Ihre Homepage geben die eine Garantie für perfekte Ergebnisse.

ICH SCHEISS DRAUF!

guckt euch mal an wie die das kaschiert haben, solche anfänger!!!

was meint ihr kann man anzeige erstatten?bringt es was?

jungs ich sag euch, permanent make up und tatto auf die Kopfhaut ist absolut die falsche Lösung.
Bitte macht kein Fehler!

File Attachments

1) p.JPG, downloaded 1672 times

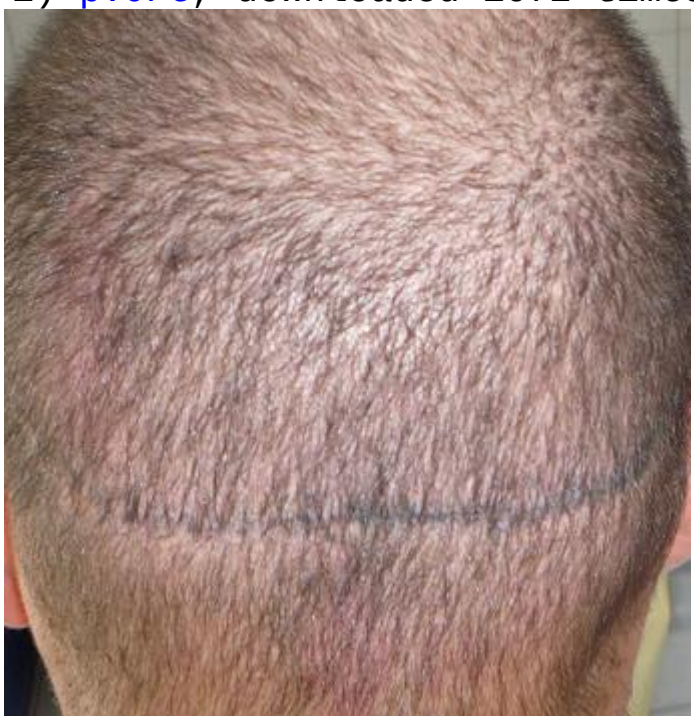

Subject: Re: Permanent MakeUp-Bild
Posted by Juergen85 on Sat, 28 Mar 2009 09:24:04 GMT
View Forum Message <> Reply to Message

..ach du heilige Scheisse..gut das ich das nicht gemacht habe.....

wollte ja auch Permanetn Make Up mal machen auf den Kopf!

das ist ja schon.....oO, also dass würde ich aufjedenfall zur Anzeige bringen! Auch wenn ich mich da mit der Rechtslage nicht auskenne.....allerdings....dass hätte ich bestimmt besser hinbekommen als die "Fachleute".

Was mich interessiert, was haben die denn dazu gesagt?

Subject: Re: Permanent MakeUp-Bild
Posted by ilhan069 on Tue, 31 Mar 2009 14:55:38 GMT
View Forum Message <> Reply to Message

was die dazu gesagt haben?
als ich mich beschwerte , meinten die es bräuchte noch mehr Sitzungen bis es zu einem Ergebnis kommen kann.
So eine Verarschung ey,

Die wollen uns "Glatzköpfe" in den Arm nehmen, solche Menschen muss Gott bestrafen!

Kennt sich jemand mit der Rechtslage aus?

Subject: Re: Permanent MakeUp-Bild
Posted by Brosec on Sun, 12 Apr 2009 22:04:46 GMT
View Forum Message <> Reply to Message

Würd ich an deiner Stelle auf jedenfall zur Anzeige bringen.... Mit der Rechtslage kenn ich mich zwar nicht aus, aber du wurdest eindeutig von denen verarscht.... Finde es echt immerwieder traurig, wenn Scharlatane das leiden Aga geplagter ausnützen!

Subject: Re: Permanent MakeUp-Bild
Posted by xpression2 on Sat, 15 Aug 2009 14:34:04 GMT
View Forum Message <> Reply to Message

bist du noch im forum? oder sieht es so gut aus das du hier nicht mehr reinzuschauen brauchst??
Bitte fals du wieder mal da bist stell Fotos ein bin voll gespant wie es aussieht!
Danke

Subject: Re: Permanent MakeUp-Bild
Posted by juko50 on Sat, 15 Aug 2009 19:45:30 GMT
View Forum Message <> Reply to Message

Also ich kann mir nicht vorstellen das es gut ausschaut! Da die Haare nicht da sind sondern nur drauf gemalt werden! Von der Seite ist es bestimmt gut zu sehen dass dort keine Haare mehr sind! Was das Bringen soll weiß ich leider nicht! Eine Glatze musst du Trotzdem tragen wenn der Rest der Haare etwas Länger werden dann schaut es doch noch Bescheuerter aus!

Subject: Re: Permanent MakeUp-Bild
Posted by xpression2 on Sat, 15 Aug 2009 20:39:04 GMT
View Forum Message <> Reply to Message

juko50 schrieb am Sam, 15 August 2009 21:45Also ich kann mir nicht vorstellen das es gut ausschaut! Da die Haare nicht da sind sondern nur drauf gemalt werden! Von der Seite ist es bestimmt gut zu sehen dass dort keine Haare mehr sind! Was das Bringen soll weiß ich leider nicht! Eine Glatze musst du Trotzdem tragen wenn der Rest der Haare etwas Länger werden

dann schaut es doch noch Bescheuerter aus!
Also Deine meinung ist wohl ein großer Witz!!
Hast du schon mal was gehört wegen Rasierer mit 3 MM aufsatz!!
Da kanst dir ja jeden Tag die Haare schneiden auf 3 mm oder??
Ich Denke eher du kennst so was nicht!
Wenn sich jemand die Kopfhaut Tättoowieren läst warum nicht ich mach es auch noch!

Subject: Re: Permanent MakeUp-Bild
Posted by Juergen85 on Sun, 16 Aug 2009 11:01:02 GMT
View Forum Message <> Reply to Message

das würde ich niemals tuen !

es sieht aufjedenfall künstlich aus !
Da schneide dir lieber eine "richtige" Glatze ohne dieses aufgemalte zeug.

Bei allerliebe, aber man erkennt einfach dass es nicht echt ist, bzw dass es "aufgemalt also tätowiert" ist.
Und dann hast du es für IMMER ! auf dem Kopf.

Also von meiner Seite kann ich davon nur abraten!

Subject: Re: Permanent MakeUp-Bild
Posted by sofort on Sun, 16 Aug 2009 15:07:45 GMT
View Forum Message <> Reply to Message

Juergen85 schrieb am Son, 16 August 2009 13:01das würde ich niemals tuen !

es sieht aufjedenfall künstlich aus !
Da schneide dir lieber eine "richtige" Glatze ohne dieses aufgemalte zeug.

Bei allerliebe, aber man erkennt einfach dass es nicht echt ist, bzw dass es "aufgemalt also tätowiert" ist.
Und dann hast du es für IMMER ! auf dem Kopf.

Also von meiner Seite kann ich davon nur abraten!

JO

Subject: Re: Permanent MakeUp-Bild
Posted by juko50 on Sun, 16 Aug 2009 17:41:55 GMT
View Forum Message <> Reply to Message

JA mach es doch ! ganz Toll !

Der Effekt Super nämlich Super Scheiße und Super Dämlich halt wie ein Kopf der Bemahlt wird mach es doch einfach mit einem Edding 3000!

Subject: Re: Permanent MakeUp-Bild
Posted by Mona on Mon, 17 Aug 2009 06:18:01 GMT
View Forum Message <> Reply to Message

juko50 schrieb am Son, 16 August 2009 19:41JA mach es doch ! ganz Toll !

Der Effekt Super nämlich Super Scheiße und Super Dämlich halt wie ein Kopf der Bemahlt wird mach es doch einfach mit einem Edding 3000!

Juko, reiß dich bitte zusammen, sonst geraten wir wieder aneinander.
Solche polemischen und völlig sinnfreien Beiträge mag hier niemand lesen!

Grüße von Mona

Subject: Re: Permanent MakeUp-Bild
Posted by ilhan069 on Mon, 17 Aug 2009 08:06:32 GMT
View Forum Message <> Reply to Message

ACHTUNG!!!!!!!

ICH WILL EUCH MIT DIESEM BEITRAG NOCHMALS WARNEN!!!!

BITTE NICHT NACHMACHEN!!!

NICHT DEN KOPF PIGMENTIEREN LASSEN!

SCHAUT EINFACH MEINE BEITRÄGE FÜR DIESE THEMATIK AN!!!

ICH HABE ES SELBER AUSPROBIERT UND BEREUE ES SO STARK, DASS ICH SCHON PSYCHISCH FAST KRANK BIN!

ACHTUNG NICHT DEN KOPF PIGMENTIEREN LASSEN! LEUTE ICH BITTE EUCH! SPART GELD UND INVESTIERT ES IN EINE HAARTRANSPLANTATION! BITTE LEUTE ICH WILL

NICHT LESEN DAS ES EINER VOR HAT ZU MACHEN! ICH WERDE WIRKLICH TRAURIG WENN ICH SOWAS LESE!
ALSO LASST DIE FINGER VON DEN SCHEISS FARBEN!

Subject: Re: Permanent MakeUp-Bild
Posted by juko50 on Mon, 17 Aug 2009 11:29:46 GMT
View Forum Message <> Reply to Message

Zitat:ACHTUNG!!!!!!!

ICH WILL EUCH MIT DIESEM BEITRAG NOCHMALS WARNEN!!!!

BITTE NICHT NACHMACHEN!!!

NICHT DEN KOPF PIGMENTIEREN LASSEN!

SCHAUT EINFACH MEINE BEITRÄGE FÜR DIESE THEMATIK AN!!!

ICH HABE ES SELBER AUSPROBIERT UND BEREUE ES SO STARK, DASS ICH SCHON PSYCHISCH FAST KRANK BIN!

DANKE SAG ICH DOCH!

Aber diese Mona ist ja für alles zu haben und findet alles Super!

Ich habe mal gelesen das man sich die Kopfhaut eines Affen Implantieren kann und Haare sind Super Natürlich! Sind ja vom Affen! Vielleicht findet sich ja eine Test Person zum ausprobieren!

Subject: Re: Permanent MakeUp-Bild
Posted by Marc1234 on Mon, 17 Aug 2009 13:14:51 GMT
View Forum Message <> Reply to Message

Zitat:Vielleicht findet sich ja eine Test Person zum ausprobieren!

Lass dir doch den gesamten Kopf verpflanzen. Ich denke, das ist ein guter Tausch.

Subject: Re: Permanent MakeUp-Bild
Posted by Mona on Mon, 17 Aug 2009 15:18:48 GMT
View Forum Message <> Reply to Message

juko50 schrieb am Mon, 17 August 2009 13:29...Aber diese Mona ist ja für alles zu haben und findet alles Super!

Vorsicht mit Behauptungen zu meiner Person, juko. Du kannst meine Texte gerne zitieren, aber falsche Behauptungen zu meiner Meinung aufzustellen, erlaube ich dir nicht.

Ich finde es völlig o.k. und sehr hilfreich, wenn hier wegen eigener Erfahrungen von irgendeinem Vorgehen abgeraten wird und zur Vorsicht ermahnt wird.

Nicht o.k. ist DEINE Art zu schreiben! Mal wieder nicht...
Das hatten wir alles schon viele Male, ich könnte mich da nur wiederholen.

Lass` es einfach.

Grüße von Mona

Subject: Re: Permanent MakeUp-Bild
Posted by juko50 on Tue, 18 Aug 2009 11:48:11 GMT
View Forum Message <> Reply to Message

Ja hallo ich mal drüber nachgedacht und mal ne Nacht drüber geschlafen und bin zu den Endschluss gekommen das ich es machen lassen werde!
Danke für deine Hilfe!
Alleine der Gedanke dass ich wider volles Haar haben könnte, hat mich überzeugt und ich kann über alle Risiken hinweg schauen!
Ich meine volles Haar ist alles was ich mir wünsche der Rest ist mir Egal!
Ich hätte wider Haare aber sonst sehe ich dann Total Dämlich aus, und bin Physisch ein Wrack, Traue mich mit den Neuen Haaren kaum auf die Strasse aber das ist ja auch Egal Hauptsache ist das ich wider Haare auf der Birne habe!

Passt ja zum Thema!

Subject: Re: Permanent MakeUp-Bild
Posted by ilhan069 on Wed, 19 Aug 2009 09:59:16 GMT
View Forum Message <> Reply to Message

du willst dir also den Kopf pigmentieren lassen?

Subject: Re: Permanent MakeUp-Bild
Posted by juko50 on Wed, 19 Aug 2009 10:45:20 GMT
View Forum Message <> Reply to Message

Wer ich!? Ich bin doch nicht Wahnsinnig! Die Stufe habe ich noch nicht erreicht Sorry!
Mal ganz ehrlich was soll da raus kommen außer noch mehr leiden!? Fast so schlimm wie ein Haarteil nur das kann man ja wider abmachen!
Es ging um was anderes!

Subject: Re: Permanent MakeUp-Bild
Posted by raketenkonstrukteur on Fri, 30 Oct 2009 20:35:09 GMT
View Forum Message <> Reply to Message

Hallo zusammen, hab ich zufällig im Netz gefunden und dachte ich press es mal in diesen Thread. Auf diesen Bildern scheint es richtig gut zu sein. Aber nur wenn man mit 1 mm zurechtkommt, was aber meinung besser ist als wenn man nur den schatten vom Haarkranz sieht.

http://images.google.com/imgres?imgurl=http://www.artistryco
nceptshairreplication.com/outsideafterleft.JPG&imgrefurl
=http://picclick.com/Specialty-Services/Restoration-Repair/O
ther/Hair-Loss-Tattoo-Micro-Tattoo-Follicle-Replication-3303
53981398.html&usg=__1-3oe9Ff7BHTSReAgr2KdYpYpjk=&h=9
24&w=1388&sz=215&hl=de&start=137&um=1&am
p;tbnid=HMb98MZ5FFwyEM:&tbnh=100&tbnw=150&prev=/
images%3Fq%3Dscalp%2Btattoo%26ndsp%3D18%26hl%3Dde%26lr%3D%26
rlz%3D1I7GGLL_de%26sa%3DN%26start%3D126%26um%3D1

Subject: Re: Permanent MakeUp-Bild
Posted by Fiorentino on Sat, 31 Oct 2009 18:38:31 GMT
View Forum Message <> Reply to Message

Naja, 1mm Haare ...da kann ich eigentlich auch mit einer Glatze rumlaufen.
Ich will hier niemandem etwas vermiesen, aber man könnte auch auf den Gedanken kommen, die Kopfhaut wäre voller Mitesser.

Subject: Re: Permanent MakeUp-Bild
Posted by raketenkonstrukteur on Sun, 01 Nov 2009 11:58:31 GMT
View Forum Message <> Reply to Message

OK Sorry, vergesst dass alle ma wieder ganz schön. Habe bei einem US Forum diese Bilder eines nutzers gesehen der diese Prozedur bei dem o.g. Anbieter hat durchführen lassen. Es kotz mich echt an wie manche Anbieter teilweise so realitätsferne "Beweisbilder" auf ihren Homepages veröffentlichen - sei es Tattoo- Haarteil oder auch die Wirksamkeit der Medis...

File Attachments

1) 1.jpg, downloaded 1163 times

Subject: Re: Permanent MakeUp-Bild
Posted by raketenkonstrukteur on Sun, 01 Nov 2009 11:59:44 GMT
View Forum Message <> Reply to Message

ok und noch eins

File Attachments

1) 2.jpg, downloaded 1209 times

Subject: Re: Permanent MakeUp-Bild
Posted by NW5a on Sat, 21 Nov 2009 11:48:55 GMT

View Forum Message <> Reply to Message

Welcher Anbieter war das ?

Hier mal ein paar Links mit Pics...

http://www.artistryconceptshairreplication.com/gallery.htm

http://www.hishairclinic.com/style/before-after/

Subject: Re: Permanent MakeUp-Bild
Posted by Balle on Sat, 21 Nov 2009 11:51:01 GMT
View Forum Message <> Reply to Message

Das geht ja wohl mal garnicht

Subject: Re: Permanent MakeUp-Bild
Posted by raketenkonstrukteur on Sun, 22 Nov 2009 22:15:59 GMT
View Forum Message <> Reply to Message

NW5a schrieb am Sat, 21 November 2009 12:48Welcher Anbieter war das ?

Hier mal ein paar Links mit Pics...

http://www.artistryconceptshairreplication.com/gallery.htm

http://www.hishairclinic.com/style/before-after/

Das waren Userbilder aus einem Forum der sich dieser Behandlung bei artistryconcept in FL unterzogen hat.

Dieser Arbeitet mit dieser "Einzelstichmethode", bei Histudio wuird meines wissens die Kopfhaut schattiert.

Subject: Re: Permanent MakeUp-Bild
Posted by MrEcki on Wed, 02 Dec 2009 21:24:44 GMT
View Forum Message <> Reply to Message

Alter Schwede die Frisuren sehen aus wie Helme...

Subject: Re: Permanent MakeUp-Bild
Posted by Juergen85 on Wed, 02 Dec 2009 23:34:14 GMT
View Forum Message <> Reply to Message

naja man kann nur oft genug sagen....

....finger weg von dem ganzen!

Zumal Fotos so oder so eine Aussagekraft von Null haben wenn sie auf einer Firmenseite stehen.....

Subject: Re: Permanent MakeUp-Bild
Posted by hefti on Wed, 20 Jan 2010 22:51:18 GMT
View Forum Message <> Reply to Message

hi,

hat irgendjemand neue infos oder das mal ausprobiert?

lg

Subject: Re: Permanent MakeUp-Bild
Posted by Juergen85 on Wed, 20 Jan 2010 23:01:13 GMT
View Forum Message <> Reply to Message

ich denke das Thema ist komplett abgehakt...es sieht einfach XxXxX
aus, niemals natürlich.
Also vergess es !

PS: weiß wer ob es vlt eine andere Methode gibt..mit irgendeinen
Stoff "der nicht permanent" ist, sprich zum ausprobieren, was jedoch nur Tage/Wochen oder paar Monate hält...so Kosmetikstift mäßig??

Subject: Permanent Make-Up !!!
Posted by mista_georgios on Sat, 23 Jan 2010 17:19:32 GMT
View Forum Message <> Reply to Message

Hey Leude,
n kleiner Kommentar von Mir zur ganzen Sache.
Ich halte für Mich (5-mm Kurzhaarschnitt) persönlich n Permanent Make-Up auf der Kopfhaut für Sinnvoll. Allerdings nur wegen den für Mich geltenden folgenden Vorraussetzungen:

-> -> Sobald meine "Haarpracht" so weit ausgedünnt ist, dass fast nur noch der Kranz bleibt ist

längeres Haar (ja auch 5-mm)tabu, man sieht einfach alt aus, wenn man "den Rest" stehen lässt. Da bietet sich dann die "Vin Diesel" 0-mm Glatze an.

1. Problem dabei, anders als bei dem geschminkten (ja auch die Kopfhaut) Hollywood-Star, sehen die Kranz-Stoppel einfach bescheiden aus, egal wie gründlich man rasiert, sie sind schnell wieder sichtbar. Blonde Leidensgenossen haben dieses Problem net - sehen dafür mit blasser Glatze schnell nach "Krebs-Erkrankung" aus.

2. Problem, ne Glatze steht mir generell überhaupt nicht, weil mein Gesicht&Kopf sehr breit sind, es wirkt irgendiwe Rahmenlos und dadurch noch breiter. Sieht echt richtig beschissen aus, habs schon n paar mal probiert.

LÖSUNG: Durch das Permanent Make-Up, hat mein Gesicht 1. einen Rahmen und 2. sieht es nichtmehr nach "Ich hab Haarausfall" aus, sondern wie eine sportlich und moderne 0,2-mm Glatze (Siehe Bild).

http://www.artistryconceptshairreplication.com/outsideafterl eft.JPG

VORAUSSETZUNG: Man hat n Profi anner Hand der mit einer extrem feinen Nadel winzigste Punkte sticht und Sich den halben Tag für einen Zeit nimmt!

PS: Permanent Make-Up mit noch real existierenden (0,3 - x mm)finde Ich auch völlig sinnfrei!

Subject: Re: Permanent Make-Up !!!
Posted by raketenkonstrukteur on Sat, 23 Jan 2010 17:50:12 GMT
View Forum Message <> Reply to Message

mista_georgios schrieb am Sat, 23 January 2010 18:19Hey Leude,
n kleiner Kommentar von Mir zur ganzen Sache.
Ich halte für Mich (5-mm Kurzhaarschnitt) persönlich n Permanent Make-Up auf der Kopfhaut für Sinnvoll. Allerdings nur wegen den für Mich geltenden folgenden Vorraussetzungen:

-> -> Sobald meine "Haarpracht" so weit ausgedünnt ist, dass fast nur noch der Kranz bleibt ist längeres Haar (ja auch 5-mm)tabu, man sieht einfach alt aus, wenn man "den Rest" stehen lässt. Da bietet sich dann die "Vin Diesel" 0-mm Glatze an.

1. Problem dabei, anders als bei dem geschminkten (ja auch die Kopfhaut) Hollywood-Star, sehen die Kranz-Stoppel einfach bescheiden aus, egal wie gründlich man rasiert, sie sind schnell wieder sichtbar. Blonde Leidensgenossen haben dieses Problem net - sehen dafür mit blasser Glatze schnell nach "Krebs-Erkrankung" aus.

2. Problem, ne Glatze steht mir generell überhaupt nicht, weil mein Gesicht&Kopf sehr breit sind, es wirkt irgendiwe Rahmenlos und dadurch noch breiter. Sieht echt richtig beschissen aus, habs schon n paar mal probiert.

LÖSUNG: Durch das Permanent Make-Up, hat mein Gesicht 1. einen Rahmen und 2. sieht es nichtmehr nach "Ich hab Haarausfall" aus, sondern wie eine sportlich und moderne 0,2-mm

Glatze (Siehe Bild).

http://www.artistryconceptshairreplication.com/outsideafterl eft.JPG

VORAUSSETZUNG: Man hat n Profi anner Hand der mit einer extrem feinen Nadel winzigste Punkte sticht und Sich den halben Tag für einen Zeit nimmt!

PS: Permanent Make-Up mit noch real existierenden (0,3 - x mm)finde Ich auch völlig sinnfrei!

Hast du dass denN selbst auch? dann zeig doch mal bilder von deiner Kopfhaut im Tageslicht...

Subject: Re: Permanent Make-Up !!!
Posted by mista_georgios on Sat, 23 Jan 2010 18:34:28 GMT
View Forum Message <> Reply to Message

raketenkonstrukteur schrieb am Sat, 23 January 2010 18:50mista_georgios schrieb am Sat, 23 January 2010 18:19Hey Leude,
n kleiner Kommentar von Mir zur ganzen Sache.
Ich halte für Mich (5-mm Kurzhaarschnitt) persönlich n Permanent Make-Up auf der Kopfhaut für Sinnvoll. Allerdings nur wegen den für Mich geltenden folgenden Vorraussetzungen:

-> -> Sobald meine "Haarpracht" so weit ausgedünnt ist, dass fast nur noch der Kranz bleibt ist längeres Haar (ja auch 5-mm)tabu, man sieht einfach alt aus, wenn man "den Rest" stehen lässt. Da bietet sich dann die "Vin Diesel" 0-mm Glatze an.

1. Problem dabei, anders als bei dem geschminkten (ja auch die Kopfhaut) Hollywood-Star, sehen die Kranz-Stoppel einfach bescheiden aus, egal wie gründlich man rasiert, sie sind schnell wieder sichtbar. Blonde Leidensgenossen haben dieses Problem net - sehen dafür mit blasser Glatze schnell nach "Krebs-Erkrankung" aus.

2. Problem, ne Glatze steht mir generell überhaupt nicht, weil mein Gesicht&Kopf sehr breit sind, es wirkt irgendiwe Rahmenlos und dadurch noch breiter. Sieht echt richtig beschissen aus, habs schon n paar mal probiert.

LÖSUNG: Durch das Permanent Make-Up, hat mein Gesicht 1. einen Rahmen und 2. sieht es nichtmehr nach "Ich hab Haarausfall" aus, sondern wie eine sportlich und moderne 0,2-mm Glatze (Siehe Bild).

http://www.artistryconceptshairreplication.com/outsideafterl eft.JPG

VORAUSSETZUNG: Man hat n Profi anner Hand der mit einer extrem feinen Nadel winzigste Punkte sticht und Sich den halben Tag für einen Zeit nimmt!

PS: Permanent Make-Up mit noch real existierenden (0,3 - x mm)finde Ich auch völlig sinnfrei!

Hast du dass denN selbst auch? dann zeig doch mal bilder von deiner Kopfhaut im Tageslicht...

Ne, wie geschrieben: -> -> Sobald meine "Haarpracht" so weit ausgedünnt ist, dass fast nur noch der Kranz bleibt...

Subject: Re: Permanent Make-Up !!!
Posted by Juergen85 on Wed, 27 Jan 2010 22:59:01 GMT
View Forum Message <> Reply to Message

geanu das ist der springende Punkt....

....1. was verraten schon Bilder im Internet? Wer weiß ob der
Typ da nicht echte Haare hat etc.....und Bilder kann man bearbeiten
....2. gibts bei sowas keine 2. Option mehr, sprich..wenn man
den Schritt einaml gegangen ist, kann man es nie wieder rückgängig machen, es bleibt ein Lebenlang auf dem Kopf
.....3. sieht es in natural immer unatürlich...da die eigenen "echten" Haare immer länger sind als irgendwelche Punkte auf der Kopfhaut, es seidenn man hat nen rasierer in der Jacke und rasiert sich alle 2-3 Stunden.....

PS: wenns so erfolgreich wäre hätten das schon paar leute gemacht..und bisher kenn ich nur 2 aus dem internet die jetzt quasi, hart ausgedrückt, ihr Lebenlang entstellt rumlaufen müssen.

Subject: Aw: Permanent MakeUp-Bild
Posted by Maik20 on Thu, 17 Feb 2011 17:37:14 GMT
View Forum Message <> Reply to Message

Gibt es irgendwelche Neuigkeiten zu diesem Thema? Sind denn mittlerweile mal par Leute hier, die ordentliche Bilder dazu posten können? Also Leute, die jenes Tattoo schon haben?

Ich interessiere mich sehr dafür.

Subject: Aw: Permanent MakeUp-Bild
Posted by Juergen85 on Fri, 18 Feb 2011 14:07:33 GMT
View Forum Message <> Reply to Message

Hallo,

ich selber kenne jetzt keine User Pics.....allerdings hat ein Bekannter aus Holland soetwas machen lassen, und zwar in Berlin bei diesem "headstyl".....

..und ich war überrascht wie gut es bei ihm ausschaut, ich sah wirklich nichts und das heißt schon was, wenn man bedenkt dass ich ja direkt wusste das es nicht "echt" ist.

Subject: Aw: Permanent MakeUp-Bild
Posted by Slaven on Wed, 23 Feb 2011 08:46:01 GMT
View Forum Message <> Reply to Message

ich interessiere mich auch sehr dafür, schade das es noch kaum Feedback zu dem Thema gibt.

Subject: Aw: Permanent MakeUp-Bild
Posted by xbebsj on Fri, 22 Apr 2011 06:03:44 GMT
View Forum Message <> Reply to Message

Slaven schrieb am Wed, 23 February 2011 09:46ich interessiere mich auch sehr dafürIch bin entschlossen im kommenden Jahr (Januar oder Mai) einen Kurzreise nach Florida (www.artistryconceptshairreplication.com) zu unternehmen und die Prozedur machen lassen. Mitreisende (auch nur zuschauende) sind willkommen.

Subject: Aw: Permanent MakeUp-Bild
Posted by Juergen85 on Fri, 22 Apr 2011 10:04:51 GMT
View Forum Message <> Reply to Message

jo das schaut gut aus....

aber mich wundert das sich dort auch die halbe Seite darum dreht, wie schlecht alle anderen Anbieter sind und das "dieser Anbieter" der einzige wahre und richtige ist.....

Subject: Aw: Permanent MakeUp-Bild
Posted by xbebsj on Fri, 22 Apr 2011 15:51:43 GMT
View Forum Message <> Reply to Message

Klappern gehört doch zum Handwerk ...

Die Seite erscheint mir glaubwürdiger, als die anderen (HIS, Headstyl).

Subject: Aw: Permanent MakeUp-Bild
Posted by Juergen85 on Fri, 22 Apr 2011 16:02:12 GMT
View Forum Message <> Reply to Message

Sind halt nur Internetseiten

habe ja nicht gesagt das die schlecht sind.

Allerdings werde ich meines bei headstyl machen lassen.
Zugegeben, alleine schon wegen der niedrigeren Kosten.
Und das bezieht sich nicht auf die Behandlung sondern Anreisekosten.

Die Seite bzw der Anbieter von dir ist bestimmt auch in Ordnung.
Sonst hätte man schon in öffentlichen Foren im Internet schlechtes gelesen.

PS: bei headstyl stehe ich mit zwei Leuten in Kotankt und habe auch Bilder erhalten, zudem halt das Videomaterial, Fotos selber sind halt leider nicht viel wert.

Subject: Aw: Permanent MakeUp-Bild
Posted by Maik20 on Tue, 17 May 2011 08:46:12 GMT
View Forum Message <> Reply to Message

Juergen85 schrieb am Fri, 18 February 2011 15:07allerdings hat ein Bekannter aus Holland soetwas machen lassen, und zwar in Berlin bei diesem "headstyl".....

..und ich war überrascht wie gut es bei ihm ausschaut, ich sah wirklich nichts und das heißt schon was, wenn man bedenkt dass ich ja direkt wusste das es nicht "echt" ist.

Hab gar nicht gewusst, dass es in Berlin ein solches Studio gibt.
@ Jürgen: Wieso reist du nach Holland, wenn die Sache auch in Berlin möglich ist?

Subject: Aw: Permanent MakeUp-Bild
Posted by Juergen85 on Tue, 17 May 2011 18:48:22 GMT
View Forum Message <> Reply to Message

in Berlin sind die nur ganz selten.....
aktuell haben die nur das Studio in Spanien...

in Holland sind sie gerade am umziehen und haben dort aber erst wieder in 3-4 Monate offen.

Subject: Aw: Permanent MakeUp-Bild
Posted by bmg1900 on Wed, 12 Dec 2012 11:38:53 GMT
View Forum Message <> Reply to Message

hi leute,
ich hätte sehr interess daran da ich die haare früher immer kurz getragen habe.
mich würde interessieren was so eine pigmentierung für z.b. den oberkopf in etwa kostet?

Subject: Aw: Permanent MakeUp-Bild
Posted by Knorkell on Wed, 12 Dec 2012 15:07:18 GMT
View Forum Message <> Reply to Message

Nur in Kombination mit ner alles abdeckenden Ht eine Option...und nur wenn einem sonst nichts mehr bleibt.

Subject: Aw: Permanent MakeUp-Bild
Posted by Fidentia-Hair on Wed, 12 Dec 2012 15:22:01 GMT
View Forum Message <> Reply to Message

Och so schlecht find ichs nicht. Ein Unwissender erkennt es nicht. Man muss wirklich schauen, dass man die Schattierung sehr leicht macht. Allerdings sollen Tattoos auf dem Kopf doch höllisch wehtun. Das ganze geht doch mit einem Haar Concealer besser. Da kann man dann doch sogar statt nur eine Schattierung zu imitieren, einzelne Stoppel imitieren.

Subject: Aw: Permanent MakeUp-Bild
Posted by bmg1900 on Thu, 13 Dec 2012 14:26:31 GMT
View Forum Message <> Reply to Message

ich glaube bei mir wär das eine gute option, da ich noch überall am kopf haare habe, also keine geheimratsecken oder ähnliches, habe eine komplett gleichmäßige ausdünnung. so müsste es mit dem "fake-haaren" nur dichter gemacht werden und keine ganzen areale tattoowiert werden.

weis jemand was das so in etwa kostet?

Subject: Aw: Permanent MakeUp-Bild
Posted by raketenkonstrukteur on Sun, 13 Jan 2013 05:02:44 GMT
View Forum Message <> Reply to Message

Hallo zusammen,

anbei ein Video eines weiteren Anbieters. Ich muss sagen es sieht garnoht schlecht aus, aber die Frage ist wie es nach einem, zwei fünf oder zehn Jahren aussehen wird.
http://www.youtube.com/watch?v=VidUZQrDnN8

Subject: Aw: Permanent MakeUp-Bild
Posted by NewID on Sat, 19 Jan 2013 10:25:54 GMT
View Forum Message <> Reply to Message

Genau diese Idee hatte ich auch.
Ist ja interessant, dass es sowas schon gibt.

Meine Idee war aber es nur machen zu lassen, um den Kontrast zwischen Kopfhaut und Haar zu reduzieren und somit die Lichtheit der Haare zu kaschieren.

Ich habe schon sehr dunkle Haare und meine Kopfhaut ist sehr hell von daher fällt das lichte Haare um ein vielfaches mehr auf wie zb bei einem Blonden.

Wo kann ich das denn machen lassen? Werden die Haare dabei nicht geschädigt???
Nicht dass ich den Kopf dann pigmentiert hab und die Haare nicht mehr wachsen..