Subject: 25 J. alt, Narbe an der Kopfseite
Posted by dredd on Fri, 26 Feb 2016 22:28:50 GMT
View Forum Message <> Reply to Message

Hallo,

ich bin 25 Jahre alt, männlich und habe links seitlich eine Narbe die ich seit meiner Geburt habe. Die Narbe ist ungefähr so groß wie zwei-drei 1 Euro Stücke nebeneinander gelegt, ziemlich gerötet und leicht erhöht. Anbei ein Foto mit der wackligen Handycam.

Da mich das doch recht stört und das "vertuschen" durch längere Haare eher schlecht als recht aussieht, erwäge ich mittlerweile eine HT. Eine Anfrage vor ca. 1 Jahr bei Prohaarklinik(.at) ergab, dass ca. 800 Graft-Haare (308 Grafts) benötigt werden. Kostenvoranschlag: 1.000,-€.

Was meint Ihr, ist bei einer Narbe eine HT möglich? Da ich nach der HT die Haare eher kurz tragen möchte, wie stark würde man die Narbe bzw. Kontouren davon sehen? Welche Methode ist für eine Narbe geeignet? Kann mir jemand eine Klinik empfehlen, die auch Erfahrungen bei Narben hat?

Würde mich auch sehr über eigene Erfahrungen freuen. Vielen Dank.

Grüße,
dredd

File Attachments

1) narbe.jpg, downloaded 610 times

Subject: Aw: 25 J. alt, Narbe an der Kopfseite
Posted by Blackster on Fri, 26 Feb 2016 22:43:57 GMT
View Forum Message <> Reply to Message

Ja das geht schon, nur ist die Anwuchsrate eben etwas geringer, als auf "jungfräulicher" Haut.

http://www.alopezie.de/foren/transplant/index.php/mv/msg/8586/111951/#msg_111951

Er hat sich seine FUT Narbe auch bepflanzen lassen, Ergebnis steht aber noch aus.

Subject: Aw: 25 J. alt, Narbe an der Kopfseite
Posted by dredd on Sat, 27 Feb 2016 07:58:26 GMT
View Forum Message <> Reply to Message

Habe auch gelesen dass die Anwuchsrate bei Narben soll wohl bei 50-60% liegen, je nach Narbe.

Welche Methode (FUT/FUE) ist für den kleinen Bereich denn geeignet? FUT soll ja einen Streifen hinterlassen:
http://www.farhatbokhari.com/wp-content/uploads/2013/06/fue-fut.png
Wenn ich später die Haare kurz trage (nicht ganz so kurz wie auf dem Foto), dann kommt eigentlich nur FUE in Frage?

Hatte Hairloss denn eine Narbe? Konnte das im Thread nicht ganz entdecken.

Subject: Aw: 25 J. alt, Narbe an der Kopfseite
Posted by dredd on Sun, 28 Feb 2016 10:44:30 GMT
View Forum Message <> Reply to Message

Was mich aktuell noch Frage: Meine Behandlung könnte ich aufgrund meines Berufes erst ab September durchführen lassen. Macht es eventuell Sinn, die Narbe in der Zeit von einem Arzt zu behandeln, damit die HT besser durchgeführt werden kann? Die Narbe ist recht hart und uneben, ich kann mir vorstellen, dass durch eine Vorbehandlung das Ergebnis besser wird.

Subject: Aw: 25 J. alt, Narbe an der Kopfseite
Posted by dredd on Sun, 28 Feb 2016 13:47:02 GMT
View Forum Message <> Reply to Message

Noch zwei weitere Bilder.

File Attachments
1) Bild1.jpg, downloaded 356 times

2) Bild2.jpg, downloaded 306 times

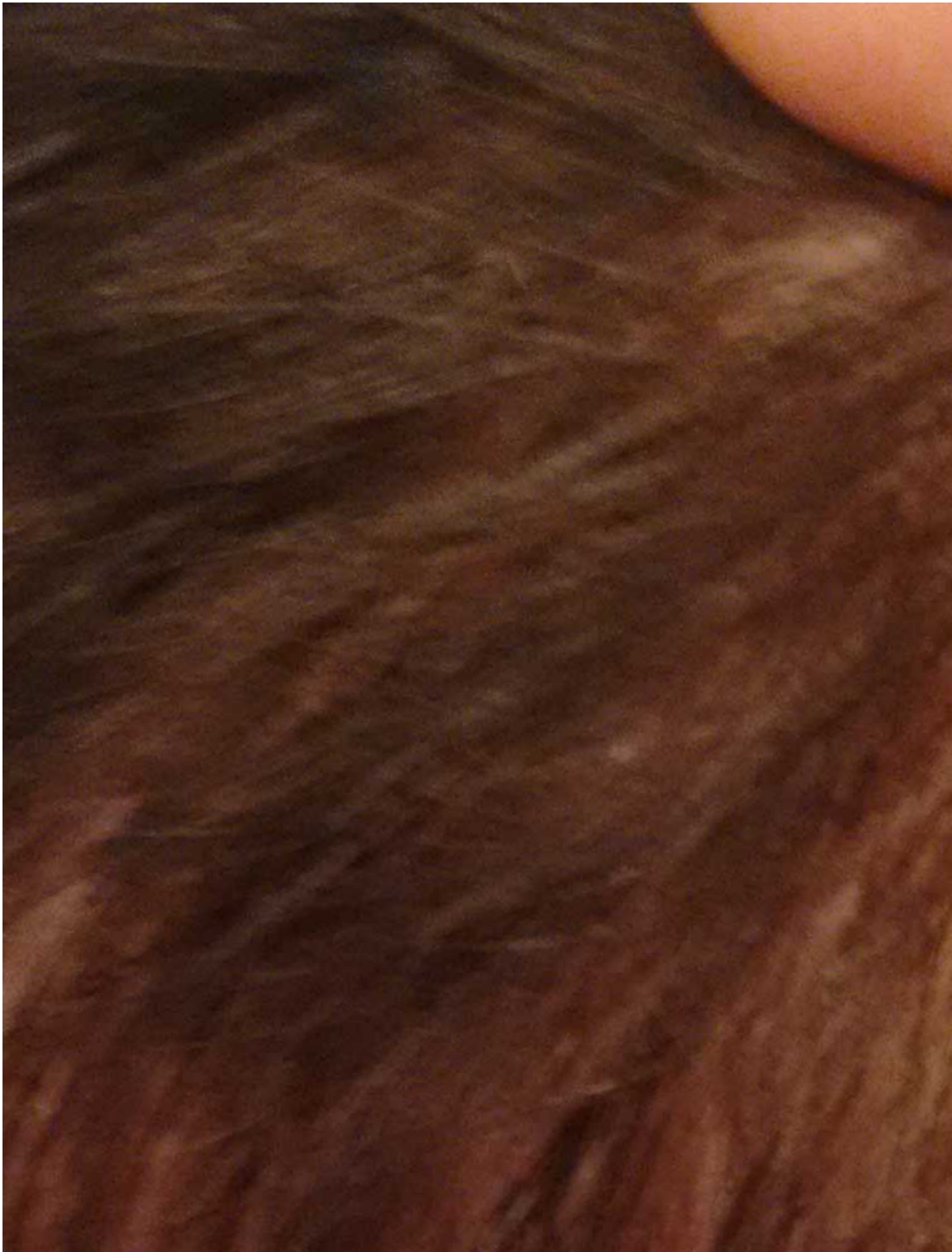

Subject: Aw: 25 J. alt, Narbe an der Kopfseite
Posted by Ryder89 on Sun, 28 Feb 2016 16:22:02 GMT
View Forum Message <> Reply to Message

Und sie einfach so lassen und die grafts für den Fall des Haarausfalls zu sparen ist keine Option? Find die Narbe überhaupt nicht schlimm... Denk dir eine coole Geschichte dazu aus und sei Stolz auf die Narbe hab auch einige am Körper verteilt durch diverse sportliche Aktivitäten und ich finde die machen einen nur interessanter... Jede erzählt ihre eigene Geschichte!

Subject: Aw: 25 J. alt, Narbe an der Kopfseite
Posted by dredd on Sun, 28 Feb 2016 17:53:58 GMT
View Forum Message <> Reply to Message

Haarausfall tritt bei unserer Familie erst mit 40-45 ein, und ich finde, in dem Alter hat man sich seine Geheimratsecken auch "verdient" und darf stolz darauf sein. Und allgemein fallen 300-400 Grafts nicht sonderlich ins Gewicht. Aber das sieht jeder anders.

Ich habe auch einige Narben die jede eine interessante Geschichte erzählt auf die ich auch stolz bin, aber die Narbe am Kopf ist einfach unschön, uninteressant und nach Aufklärung durch mich ist die Reaktion eher "ah ok" oder "achso" und nicht "wow wie interessant, erzähl mir mehr"

Subject: Aw: 25 J. alt, Narbe an der Kopfseite
Posted by Blackster on Sun, 28 Feb 2016 21:05:06 GMT
View Forum Message <> Reply to Message

300 Grafts sollten da jedenfalls aureichen.
Und preislich ist das mit 1000€ auch ok.

Ich würde die Behandlung aber direkt ausnutzen und die GHE`s auch bearbeiten lassen.
Dann aber halt bei nem renommierten Anbieter.

Subject: Aw: 25 J. alt, Narbe an der Kopfseite
Posted by dredd on Fri, 04 Mar 2016 18:15:24 GMT
View Forum Message <> Reply to Message

Nach Anfrage bei einigen Ärzten ist der Konsens: 2 Sitzungen zu je 1.000€
Zwei Ärzte habe eine interessante Alternative angesprochen: Narbenresektion. Dabei wird die Narbe entfernt und durch richtige Haut ersetzt. Die Haut steht unter Spannung und dehnt sich dann.

Hat jemand mit einer Narbenresektion Erfahrung, speziell im Kopfbereich?