Subject: Alter 29 // Tiefe Geheimratsecken // Einschätzung
Posted by Jerome85 on Fri, 19 Jun 2015 00:50:34 GMT
View Forum Message <> Reply to Message

Hallo alle zusammen ! Schon seit geraumer Zeit (Anfang 20) bin ich äußerst unzufrieden mit meiner Haarsituation. Die Geheimratsecken wurden immer tiefer und nun denke ich ernsthaft darüber nach dieses Problem anzugehen da es mir mittlerweile schwer zu schaffen macht

Ich habe mich bereits ein wenig mit dem Thema Eigenhaarveeplanzung beschäftigt und frage mich ob dies in meinen Fall auch möglich bzw zu empfehlen ist .
Über ehrliche Einschätzungen von euch würde ich mich sehr freuen

Ich bedanke mich im Voraus für euer Feedback

Lg

File Attachments

1) image.jpg, downloaded 3372 times

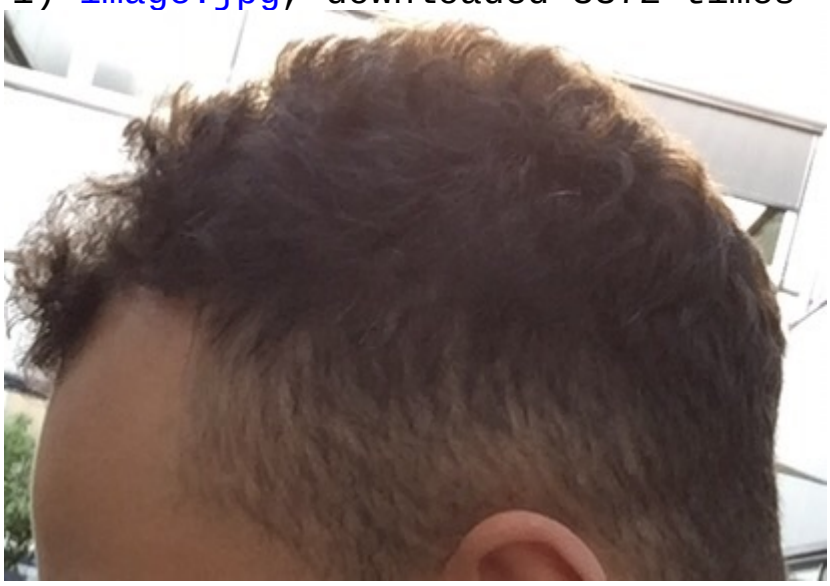

2) image.jpg, downloaded 2727 times

3) image.jpg, downloaded 2235 times

Subject: Aw: Alter 29 // Tiefe Geheimratsecken // Einschätzung
Posted by Jerome85 on Fri, 19 Jun 2015 00:54:46 GMT
View Forum Message <> Reply to Message

Anbei noch 2 Fotos

File Attachments

1) image.jpg, downloaded 1631 times

2) image.jpg, downloaded 1264 times

Subject: Aw: Alter 29 // Tiefe Geheimratsecken // Einschätzung
Posted by Tony84 on Fri, 19 Jun 2015 09:14:26 GMT
View Forum Message <> Reply to Message

Moin Jerome,
meiner Einschätzung nach hast du sehr gute Vorrausetzungen, also ist da sehr gut was möglich. Für eine neue Haarlinie würde ich ca. 2000-3000 Grafts sagen, je nachdem wie du sie haben willst.

Ist die Frage was dein Budget sagt und zu welche Methode (FUT oder FUE) du tendierst? Mit den beiden Antworten kannst du dann in die Ärztewahl gehen und ein Beratungsgespräch aufsuchen.

Subject: Aw: Alter 29 // Tiefe Geheimratsecken // Einschätzung
Posted by Jerome85 on Fri, 19 Jun 2015 10:03:19 GMT
View Forum Message <> Reply to Message

Danke Tony !!

Ich tendiere definitiv zur Fue Methode da ich auch gerne mal Kurzhaarschnitt trage.

Ich habe bereits ein paar Anfragen gestellt

Vom Budget her wäre ich wohl bei 5000 Euro mein Limit. Habe gesehen dass es Anbieter gibt die bereits für 2000 € komplettpakete anbieten aber will auch nicht unbedingt auf den billigsten Zug springen da das Endergebnis für mich wichtiger ist als jeden Cent dreimal umzudrehen.

Kannst du mir eventuell ne Klinik empfehlen die meinen finanziellen nicht großartig sprengen würde und auch dennoch gute Ergebnisse liefert ?

Vielen Dank im Voraus

Subject: Aw: Alter 29 // Tiefe Geheimratsecken // Einschätzung
Posted by Ls0701 on Fri, 19 Jun 2015 14:45:24 GMT
View Forum Message <> Reply to Message

Mit 5000 Euro wird das nichts.
Aber, du hast deinen Vorteil, du hast von Natur aus Locken, da spielt die Dichte weniger eine große Rolle, trotzdem sind 5000 zu wenig. Zu einem Billiganbieter würde ich dir nicht raten.
Ein renommierter Arzt bei dem das Preis Leistungsverhältnis passt wäre Özgür. Du bräuchtest wahrscheinlich um die 2500, bei 2,70€ pro Graft wären das 6750€, rechne mal mit ein wenig mehr.

Subject: Aw: Alter 29 // Tiefe Geheimratsecken // Einschätzung
Posted by Robo on Fri, 19 Jun 2015 15:34:35 GMT
View Forum Message <> Reply to Message

Kannst ja mal bei Herrn Weber anklopfen
Patientenberater von Dr. Demirsoy.

Bei zb.2500 benötigten Grafts kommst du
locker mit 5000 Euro hin.

Subject: Aw: Alter 29 // Tiefe Geheimratsecken // Einschätzung
Posted by Ls0701 on Fri, 19 Jun 2015 16:14:00 GMT
View Forum Message <> Reply to Message

Die Ergebnisse von ihm überzeugen mich nicht.

Subject: Aw: Alter 29 // Tiefe Geheimratsecken // Einschätzung
Posted by Robo on Fri, 19 Jun 2015 16:15:47 GMT
View Forum Message <> Reply to Message

Dein Pech mich schon!

Subject: Aw: Alter 29 // Tiefe Geheimratsecken // Einschätzung
Posted by krause4313 on Fri, 19 Jun 2015 16:33:30 GMT
View Forum Message <> Reply to Message

Günstige Anbieter müssen nicht immer schlecht sein.

Subject: Aw: Alter 29 // Tiefe Geheimratsecken // Einschätzung
Posted by Ls0701 on Fri, 19 Jun 2015 16:39:28 GMT
View Forum Message <> Reply to Message

Robo schrieb am Fri, 19 June 2015 18:15Dein Pech mich schon!

Du brauchst mich nicht so schwach von der Seite anzureden, ein Forum ist dazu da, dass man seine eigene Meinung äußert, genau das habe ich getan.

Subject: Aw: Alter 29 // Tiefe Geheimratsecken // Einschätzung

Posted by Robo on Fri, 19 Jun 2015 16:46:20 GMT
View Forum Message <> Reply to Message

Richtig,

Du hast deine Meinung geäußert und ich meine!

Subject: Aw: Alter 29 // Tiefe Geheimratsecken // Einschätzung
Posted by Anlieger on Fri, 19 Jun 2015 18:30:54 GMT
View Forum Message <> Reply to Message

Demirsoy überzeugt mich auch. Du scheinst dich nicht sehr ausgiebig mit seinen Ergebnissen beschäftigt zu haben. Besonders seine Donorareas sehen super aus.
Es kann bei jedem Arzt schlechte Ergebnisse geben. Das liegt aber nicht notwendigerweise an dessen Arbeit. Verlauf und Anwuchs sind multifaktoriell.

Subject: Aw: Alter 29 // Tiefe Geheimratsecken // Einschätzung
Posted by Robo on Fri, 19 Jun 2015 19:01:08 GMT
View Forum Message <> Reply to Message

Ich hab die Erfahrung gemacht, das die Newbies immer alles
besser wissen!

Subject: Aw: Alter 29 // Tiefe Geheimratsecken // Einschätzung
Posted by Ls0701 on Fri, 19 Jun 2015 19:56:55 GMT
View Forum Message <> Reply to Message

Ich lese seit 3 Jahren hier mit, von Newbie kann keine Rede sein.

Subject: Aw: Alter 29 // Tiefe Geheimratsecken // Einschätzung
Posted by Jerome85 on Fri, 19 Jun 2015 21:32:58 GMT
View Forum Message <> Reply to Message

Bitte nicht streiten

Und herzlichen Dank für euer bisheriges Feedback

Ich denke wegen Tausend Euro soll es jetzt nicht scheitern

Habe einige Rückmeldungen bekommen . Zusagen würden wir zB Prohairclinik Belgien oder aber auch Özgür . Was meint ihr ?

Werd mich aber auch über demirsoy informieren

Meint ihr im Anschluss sind Medikamente unverzichtbar bei meinem Status ?

Mfg

Subject: Aw: Alter 29 // Tiefe Geheimratsecken // Einschätzung
Posted by Ls0701 on Sat, 20 Jun 2015 07:43:12 GMT
View Forum Message <> Reply to Message

Das hängt davon ab wie aggressiv dein Ausfall ist. Außerdem musst du testen ob du Nebenwirkungen hast, ich zum Beispiel nehme jeden Montag und Donnerstag 1,25mg und damit fahre ich sehr gut.

Subject: Aw: Alter 29 // Tiefe Geheimratsecken // Einschätzung
Posted by Jerome85 on Sat, 20 Jun 2015 16:26:02 GMT
View Forum Message <> Reply to Message

Vielen Dank Ls0701 !

Einen Haarausfall im Sinne dass ich Haare auf meinem Kopfkissen finde habe ich überhaupt nicht .
Auch beim Rupfen scheint alles bombenfest zu sitzen . Problem sind die Geheimratsecken die sich in den letzten 10 Jahren gebildet und sich wohl auch noch intensiver ausprägen werden

Kann mir jemand sagen welche der beiden oben genannten Klinik ihr aufsuchen würdet falls ihr die Wahl hab

Von Vorteil finde ich bei dem belgischen Anbieter dass es evtl mit Teilrasur von Statten gehen kann . Allerdings wurden ca 1500 - 2000 benötigte Grafts geschätzt und bei allen bisherigen Anbietern ab 2000 - 2400

Danke im Voraus für euer Feedback

Mfg

Subject: Aw: Alter 29 // Tiefe Geheimratsecken // Einschätzung
Posted by Jerome85 on Mon, 22 Jun 2015 18:04:12 GMT
View Forum Message <> Reply to Message

Noch eine Frage .. Meint ihr es wäre evtl noch zu früh eine HT in meinem Alter durchzuführen ?

Subject: Aw: Alter 29 // Tiefe Geheimratsecken // Einschätzung
Posted by JohnM on Wed, 01 Jul 2015 20:16:27 GMT
View Forum Message <> Reply to Message

Auch Özgür bietet auf Nachfrage Teilrasur an, einfach mal anschreiben.

Mit 29 finde ich kann man seriös schon über eine HT nachdenken, bei dir kann man mMn den weiteren Haarausfall schon viel besser abschätzen als mit Anfang 20. Zudem hast du mit deinen lockigen Haare gute Voraussetzungen auch mit wenig Grafts viel optische Dichte zu bekommen. Lass dich mal unabhängig beraten, zum Beispiel von Andreas Krämer aus der Schweiz. Der gibt dir eine ehrliche Meinung!

Subject: Aw: Alter 29 // Tiefe Geheimratsecken // Einschätzung
Posted by Jerome85 on Wed, 01 Jul 2015 22:21:32 GMT
View Forum Message <> Reply to Message

Danke JohnM

Ich stehe bereits seit mehreren Wochen mit Andreas Krämer in Verbindung und ich muss sagen er hat mir bis jetzt schon sehr geholfen. Ein überaus freundlicher Mensch , von seiner Kompetenz mal ganz abgesehen.

Da ich mich die letzten Wochen viel intensiver als davor mit der Thematik beschäftigt habe und wie gesagt auch von Menschen wie Herrn Krämer beraten wurde bin ich nun für mich zum Entschluss gekommen den Eingriff bei Dr. Özgur durchführen zu lassen. Ich bin mir sicher dass ich dort in guten Händen sein werde.

Mein Termin wird Ende dieses Monats sein und natürlich halte ich euch über alles weitere auf dem Laufenden

Subject: Aw: Alter 29 // Tiefe Geheimratsecken // Einschätzung
Posted by JohnM on Wed, 22 Jul 2015 20:42:08 GMT
View Forum Message <> Reply to Message

Ich bin gespannt! Bei deinen Voraussetzungen wird das bestimmt ein gutes Ergebnis!

Subject: Aw: Alter 29 // Tiefe Geheimratsecken // Einschätzung

Posted by Jerome85 on Fri, 24 Jul 2015 21:36:18 GMT
View Forum Message <> Reply to Message

Danke JohnM

Ich hoffe es sehr

Halte dich bei Interesse über alles Weitere up to Date !

Nächsten Mittwoch geht mein Flug, so langsam wird's ernst

Mfg

Subject: Aw: Alter 29 // Tiefe Geheimratsecken // Einschätzung
Posted by Jerome85 on Sat, 01 Aug 2015 12:32:28 GMT
View Forum Message <> Reply to Message

Alles gut gelaufen !!
1. Tag Post op!
Bei Interesse pn
Mfg

Subject: Aw: Alter 29 // Tiefe Geheimratsecken // Einschätzung
Posted by Ls0701 on Sat, 01 Aug 2015 14:49:33 GMT
View Forum Message <> Reply to Message

Wieso PN?
Spricht etwas dagegen wenn du uns Graftzahl nennst und ein paar Fotos zeigst?

Subject: Aw: Alter 29 // Tiefe Geheimratsecken // Einschätzung
Posted by Jerome85 on Sat, 01 Aug 2015 17:16:04 GMT
View Forum Message <> Reply to Message

Hi LS 0701

Zuerst noch mal danke für deine Unterstützung in diesem Fall

Nein da spricht nix sagen . Wollte halt in den kommenden Tagen ein neues Topic im entsprechenden Unterordner zu erstellen

Graftanzahl: 2500

Bilder anbei

Mit freundlichen Grüßen

File Attachments

1) image.jpg, downloaded 1217 times

2) image.jpg, downloaded 996 times

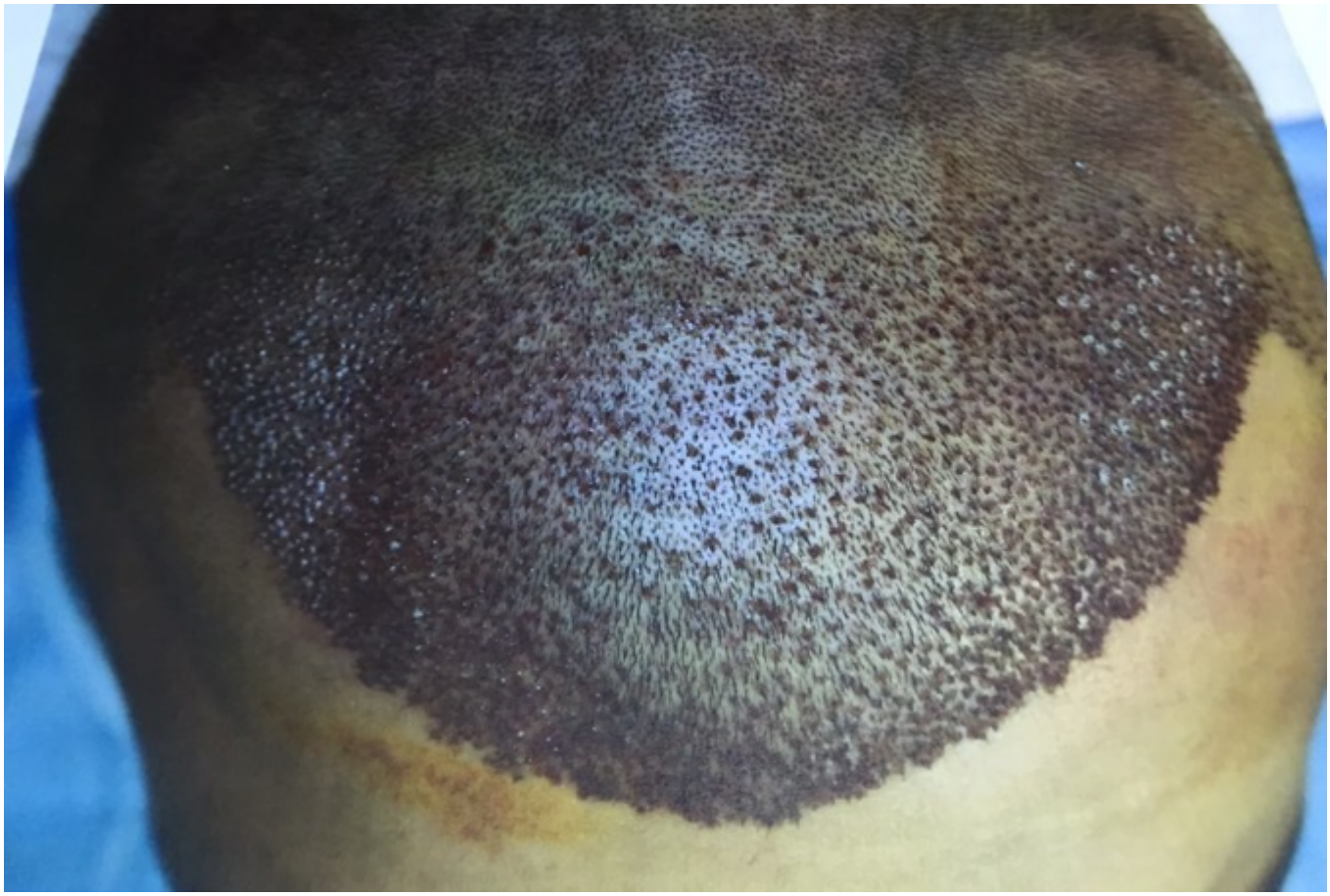

3) image.jpg, downloaded 922 times

Subject: Aw: Alter 29 // Tiefe Geheimratsecken // Einschätzung
Posted by Jerome85 on Sat, 01 Aug 2015 17:19:19 GMT
View Forum Message <> Reply to Message

Weitere Fotos .
Bin heute 1. Tag Post

File Attachments

1) image.jpg, downloaded 874 times

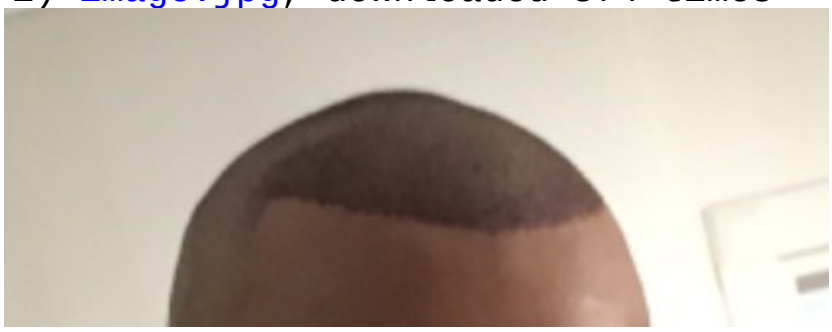

2) image.jpg, downloaded 770 times

3) image.jpg, downloaded 741 times

Subject: Aw: Alter 29 // Tiefe Geheimratsecken // Einschätzung
Posted by Ls0701 on Sat, 01 Aug 2015 18:58:45 GMT
View Forum Message <> Reply to Message

Alles richtig gemacht würde ich sagen. Sieht wie gewohnt nach guter Arbeit aus.

Bis Monat 3 heißt es durchhalten, dann beginnt das Wachstum, ab Monat 4-5 geht es richtig los und ab Monat 6-7 sieht man schon wo die Reise hingeht.

Subject: Aw: Alter 29 // Tiefe Geheimratsecken // Einschätzung
Posted by Jerome85 on Sat, 01 Aug 2015 20:53:00 GMT
View Forum Message <> Reply to Message

Danke !
Ich bin erstaunt wie gut es bis jetzt schon alles verheilt ist (1 Tag Post!!) und keine Schmerzen und Schwellungen mehr zu verzeichnen
aktuelles Bild
Wirklich ein spitzen Team und hoch professionell !!
Du hattest völlig recht mit deiner Empfehlung !

File Attachments

1) image.jpg, downloaded 933 times

2) image.jpg, downloaded 747 times

Subject: Aw: Alter 29 // Tiefe Geheimratsecken // Einschätzung
Posted by Ls0701 on Sun, 02 Aug 2015 12:29:29 GMT
View Forum Message <> Reply to Message

Sah bei mir genauso aus.
Dauert in etwa 4-6 Tagen dann sind die Krusten alle weg. Danach wachsen die Haar vielleicht noch ein Monat bevor sie langsam nacheinander ausfallen.

Subject: Aw: Alter 29 // Tiefe Geheimratsecken // Einschätzung
Posted by Jerome85 on Mon, 03 Aug 2015 17:47:05 GMT
View Forum Message <> Reply to Message

Danke fürs Feedback!
Heute ist nun doch ne leichte Schwellung im Bereich der Augen aufgetreten. Aber da ich noch 2 Wochen Urlaub habe nehm ich das ganz gelassen
Warst du auch in der HLC ? Gibt es eventuell einen Bericht von dir dazu oder Bilder die du mir schicken kannst . Danke im Voraus
Mit freundlichen Grüßen

Subject: Aw: Alter 29 // Tiefe Geheimratsecken // Einschätzung
Posted by Ls0701 on Mon, 03 Aug 2015 18:58:46 GMT
View Forum Message <> Reply to Message

Bericht gibt es von mir keinen. Ich war bei Keser.

Subject: Aw: Alter 29 // Tiefe Geheimratsecken // Einschätzung
Posted by Jerome85 on Mon, 03 Aug 2015 20:50:59 GMT
View Forum Message <> Reply to Message

Biste zufrieden mit dem Ergebnis ?

Mfg

Subject: Aw: Alter 29 // Tiefe Geheimratsecken // Einschätzung
Posted by Ls0701 on Mon, 03 Aug 2015 21:54:49 GMT
View Forum Message <> Reply to Message

Bist jetzt schon, ich habe noch ein paar Monate Zeit.

Subject: Aw: Alter 29 // Tiefe Geheimratsecken // Einschätzung
Posted by Eunaldo on Tue, 04 Aug 2015 13:04:04 GMT
View Forum Message <> Reply to Message

Was hatte Özgür bei dir eigentlich voher (anhand der Fotos) an benötigten Grafts empfohlen?

Subject: Aw: Alter 29 // Tiefe Geheimratsecken // Einschätzung
Posted by Jerome85 on Tue, 04 Aug 2015 13:38:50 GMT
View Forum Message <> Reply to Message

Einschätzung war zwischen 2000 - 2400 , abhängig davon wie stark die Ecken geschlossen werden und der Haaransatz gestaltet wird

Subject: Aw: Alter 29 // Tiefe Geheimratsecken // Einschätzung
Posted by Eunaldo on Fri, 09 Oct 2015 06:32:04 GMT
View Forum Message <> Reply to Message

Hallo Jermoe,

gibt es ein kleines Update?

Subject: Aw: Alter 29 // Tiefe Geheimratsecken // Einschätzung
Posted by Jerome85 on Fri, 09 Oct 2015 19:43:36 GMT
View Forum Message <> Reply to Message

Hi Eunaldo

Bin leider aus zeitlichen Gründen noch nicht dazu gekommen ein neues topic zu erstellen
Aber klar gerne update ich .
Grafts sind noch einen Monat lang gewachsen , danach langsam ausgefallen . schätze mal dass 30 - 40 Prozent geblieben sind .
Anbei ne Übersicht der entnommenen/verpflanzten Grafts

File Attachments

1) image.jpeg, downloaded 782 times

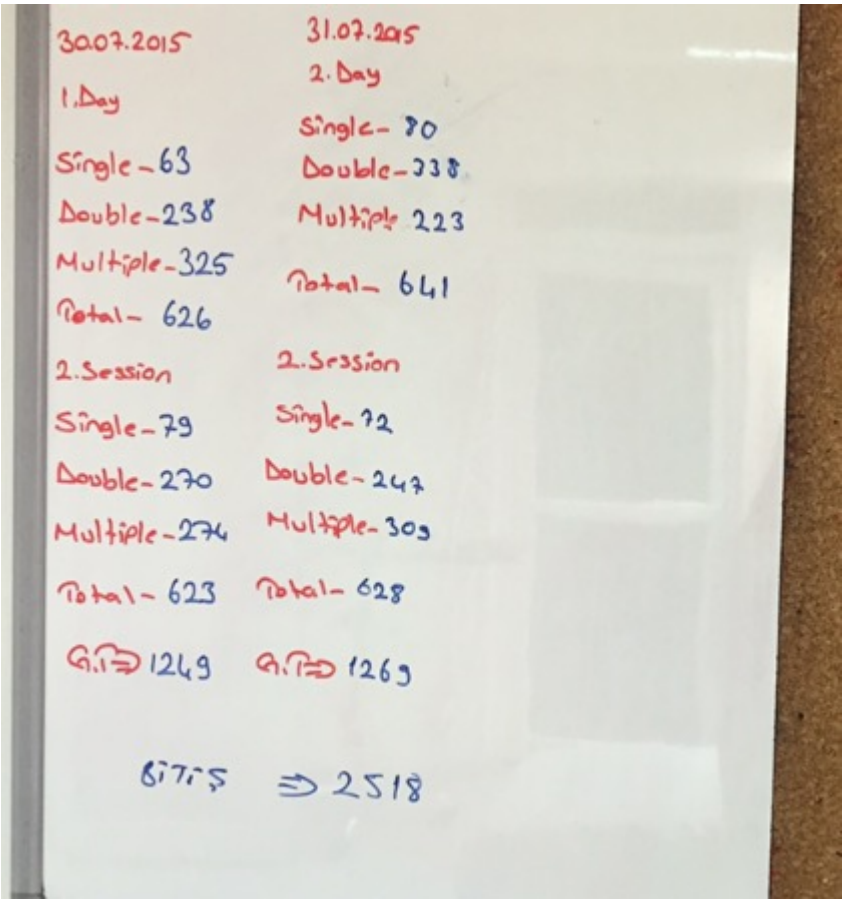

Subject: Aw: Alter 29 // Tiefe Geheimratsecken // Einschätzung
Posted by Jerome85 on Fri, 09 Oct 2015 19:45:17 GMT
View Forum Message <> Reply to Message

Die ersten beiden Fotos genau 20 Tage post op. Das dritte genau 1 Monat post
Weiteres folgt sobald wie möglich

Mfg

File Attachments

1) image.jpeg, downloaded 882 times

2) image.jpeg, downloaded 715 times

3) image.jpeg, downloaded 846 times

Subject: Aw: Alter 29 // Tiefe Geheimratsecken // Einschätzung
Posted by Shugiro on Sun, 06 Dec 2015 23:53:41 GMT
View Forum Message <> Reply to Message

wow sieht sehr gut aus
Ich werde mich auch mal mit Özgür in Verbindung setzen
wielange hat der Eingriff denn gedauert ??

Subject: Aw: Alter 29 // Tiefe Geheimratsecken // Einschätzung
Posted by Astro on Mon, 07 Dec 2015 07:04:35 GMT
View Forum Message <> Reply to Message

Hi!

Ab wann waren die Krusten weg?

Mfg

Subject: Aw: Alter 29 // Tiefe Geheimratsecken // Einschätzung
Posted by Jerome85 on Mon, 07 Dec 2015 22:24:18 GMT
View Forum Message <> Reply to Message

Danke !
Weitere Updates folgen demnächst
Bin bis jetzt schon sehr zufrieden und da geht noch mehr
Ich werde in zwei Tagen behandelt . Es wurde etappenweise entnommen und eingesetzt (2 mal pro Tag) . Die meiste Zeit habe ich tief und fest geschlafen.

Subject: Aw: Alter 29 // Tiefe Geheimratsecken // Einschätzung
Posted by Jerome85 on Mon, 07 Dec 2015 22:27:25 GMT
View Forum Message <> Reply to Message

Nach ca 8 Tagen waren alle Krusten weg
Die Grafts wuchsen ca 4 Wochen lang , bis sich Stück für Stück ein Großteil wieder verabschiedet hatte

---

Subject: Aw: Alter 29 // Tiefe Geheimratsecken // Einschätzung
Posted by Klausi 3 on Tue, 08 Dec 2015 02:28:51 GMT
View Forum Message <> Reply to Message

Die richtige Freude über die neu gewonnenen Haare kommt ja erst nach 6-7 Monaten, wenn man die
Frisur wieder in etwa kämmen kann. Dann, nach ca 1 Jahr, ist es ziemlich fertig.
Bei mir ist es jetzt 2 Jahre her (wenn ich mich nicht irre) und es gibt so gut wie keinen Tag, an dem ich
diese OP bereut habe. (ich war in Istanbul bei Beauty Travels 24)
Klar, der natürliche Haarausfall geht weiter - aber eben nicht an den neuen Haaren.
Ich bin froh, dass man diese Methode entwickelt hat.
Ich würde jetzt gerne noch den Hinterkopf (Donor) weiter verdichten lassen, aber meine Frau lässt mich nicht -
sie meint, das sähe sonst unnatürlich aus - also höre ich auf sie.

Gruss, Durengo

Subject: Aw: Alter 29 // Tiefe Geheimratsecken // Einschätzung
Posted by Eunaldo on Thu, 18 Feb 2016 09:17:16 GMT
View Forum Message <> Reply to Message

Gibt es hier noch ein Update?

Subject: Aw: Alter 29 // Tiefe Geheimratsecken // Einschätzung
Posted by luapk on Sat, 20 Feb 2016 21:43:04 GMT
View Forum Message <> Reply to Message

Jerome85 schrieb am Mon, 07 December 2015 23:24Danke !
Weitere Updates folgen demnächst
Bin bis jetzt schon sehr zufrieden und da geht noch mehr
Ich werde in zwei Tagen behandelt . Es wurde etappenweise entnommen und eingesetzt (2 mal pro Tag) . Die meiste Zeit habe ich tief und fest geschlafen.
Darf ich dich fragen wieviel du gezahlt hast?

Subject: Aw: Alter 29 // Tiefe Geheimratsecken // Einschätzung
Posted by Jerome85 on Sat, 20 Feb 2016 23:34:09 GMT
View Forum Message <> Reply to Message

Bin hoch zufrieden ! Die beste Entscheidung die ich treffen konnte, vor allem auch bei der Klinikwahl . Ein großes Dankeschön an dieser Stelle an Dr. Özgur , Dr. Akin , Herr Dogan und den Rest des tollen Teams
Update folgt demnächst .

Preislich sind es so um die 6500 € gewesen , inbegriffen
Behandlung / Medikamente / Post OP Pflegemittel / Patientenappartment (4 Übernachtungen) / Transfer / Verpflegung / HIV Test

Subject: Aw: Alter 29 // Tiefe Geheimratsecken // Einschätzung
Posted by luapk on Sun, 21 Feb 2016 22:13:36 GMT
View Forum Message <> Reply to Message

Jerome85 schrieb am Sun, 21 February 2016 00:34Bin hoch zufrieden ! Die beste Entscheidung die ich treffen konnte, vor allem auch bei der Klinikwahl . Ein großes Dankeschön an dieser Stelle an Dr. Özgur , Dr. Akin , Herr Dogan und den Rest des tollen Teams

Update folgt demnächst .

Preislich sind es so um die 6500 € gewesen , inbegriffen
Behandlung / Medikamente / Post OP Pflegemittel / Patientenappartment (4 Übernachtungen) / Transfer / Verpflegung / HIV Test
Danke für die Info, bin schon super gespannt aufs Update!

Subject: Aw: Alter 29 // Tiefe Geheimratsecken // Einschätzung
Posted by luapk on Sun, 21 Feb 2016 22:20:29 GMT
View Forum Message <> Reply to Message

Jerome85 schrieb am Sun, 21 February 2016 00:34Bin hoch zufrieden ! Die beste Entscheidung die ich treffen konnte, vor allem auch bei der Klinikwahl . Ein großes Dankeschön an dieser Stelle an Dr. Özgur , Dr. Akin , Herr Dogan und den Rest des tollen Teams
Update folgt demnächst .

Preislich sind es so um die 6500 € gewesen , inbegriffen
Behandlung / Medikamente / Post OP Pflegemittel / Patientenappartment (4 Übernachtungen) / Transfer / Verpflegung / HIV Test
Achja, ist dies die offizielle Homepage? Ich habe auch etwas in den US gefunden?
http://www.fue-hlc.com/haartransplantation-tuerkei/

Subject: Aw: Alter 29 // Tiefe Geheimratsecken // Einschätzung
Posted by Jerome85 on Sun, 21 Feb 2016 22:25:23 GMT
View Forum Message <> Reply to Message

Korrekt , das ist die Homepage

Bin damals über Andreas Krämer mit der HLC in Verbindung gekommen

---

Subject: Aw: Alter 29 // Tiefe Geheimratsecken // Einschätzung
Posted by luapk on Mon, 22 Feb 2016 00:30:54 GMT
View Forum Message <> Reply to Message

Jerome85 schrieb am Sun, 21 February 2016 23:25Korrekt , das ist die Homepage

Bin damals über Andreas Krämer mit der HLC in Verbindung gekommen
Hab auch ein paar Video gefunden wo die Ergebnisse zu schön um wahr zu sein aussehen, bin gespannt ob es bei dir auch so ist

Hier zB: https://www.youtube.com/watch?v=GgQqIRVohos

Subject: Aw: Alter 29 // Tiefe Geheimratsecken // Einschätzung
Posted by JohnM on Wed, 06 Apr 2016 22:15:07 GMT
View Forum Message <> Reply to Message

Jerome85, wie siehts aus, mich würde das Update rasend interessieren

Subject: Aw: Alter 29 // Tiefe Geheimratsecken // Einschätzung
Posted by Jerome85 on Fri, 22 Apr 2016 13:40:43 GMT
View Forum Message <> Reply to Message

Aktuelles Update

File Attachments

1) image.png, downloaded 650 times

Subject: Aw: Alter 29 // Tiefe Geheimratsecken // Einschätzung
Posted by Eunaldo on Fri, 22 Apr 2016 15:38:52 GMT
View Forum Message <> Reply to Message

Hättest du vl. noch paar mehr Bilder aus anderen Perspektiven?

Dem Bild zur Folge ist das Ergebnis Weltklasse! Hast aber auch einen extremen Vorteil ausgrund

Nimmst die Medikamente?

Und ab wann ging es bei dir so richtig los, wo es den Leuten auch aufgefallen ist?

Subject: Aw: Alter 29 // Tiefe Geheimratsecken // Einschtzung
Posted by Jerome85 on Fri, 22 Apr 2016 18:41:37 GMT
View Forum Message <> Reply to Message

Danke Eunaldo

Weitere Bilder folgen heute oder morgen . Bin zur Zeit noch auf Achse

Da hast du wohl recht mit den Locken , als Kind wollte ich nie welche haben , jetzt bin ich dankbar Ironie des Schicksals

Hatte es mit Fin (1,25 mg zweimal pro Woche) versucht
Aber nach 2 Monaten abgesetzt . Hab natürlich ein Auge auf den weiteren Verlsuf doch aktuell verzeichne ich keinerlei weiteren Ausfall .

Ich nehme mir einmal täglich x pecia

Richtig los ging es bei mir so ab Monat 3 -4 . Nach Monat 5 war ich schon so zufrieden dass bereits zu diesem bereits alle meine Erwartungen übertroffen waren

Aufgefallen ist von der Aktion niemanden etwas . (War vor dem Eingriff sehr gut in kaschieren)
Selbst mein Friseur hatte nichts gemerkt , hatte es ihm dann gesagt und er war sichtlich überrascht

---

Subject: Aw: Alter 29 // Tiefe Geheimratsecken // Einschätzung
Posted by mo1990 on Fri, 06 May 2016 22:51:40 GMT
View Forum Message <> Reply to Message

Hast du uns ein Update ?

Subject: Aw: Alter 29 // Tiefe Geheimratsecken // Einschätzung
Posted by JohnM on Mon, 23 May 2016 22:08:03 GMT
View Forum Message <> Reply to Message

Dein aktuelle Update sieht klasse aus, als hättest du nie Haarausfall gehabt!