Subject: 3100 Grafts zone 1-2 und teil zone 3
Posted by [Prohairclinic](#) on Tue, 29 Jul 2014 10:21:33 GMT
[View Forum Message](#) <> [Reply to Message](#)

3100 grafts
dichte :
vorne :45
zone 2: 40
zone 3: 30

File Attachments

1) [2575846 - frontaal.jpg](#), downloaded 1206 times



2) [2575846 boven.jpg](#), downloaded 1200 times

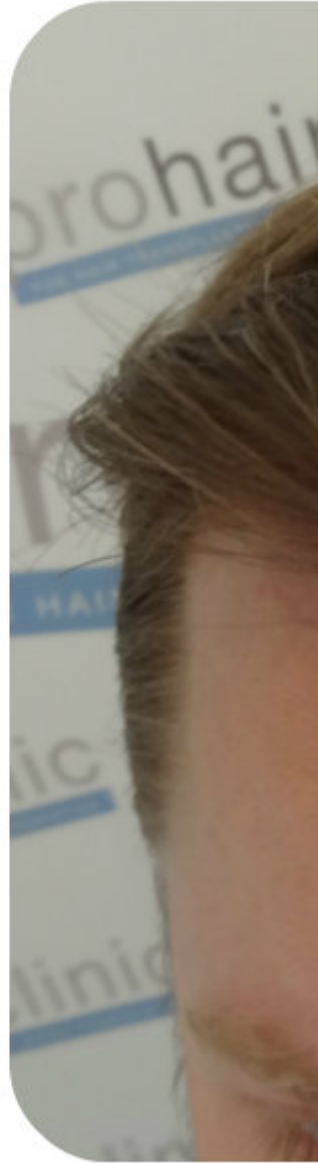

3) [2575846 links.jpg](#), downloaded 1195 times

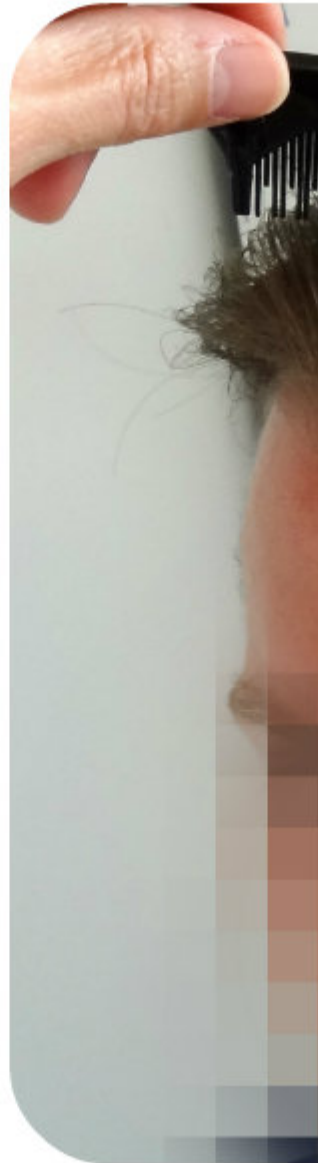

4) [2575846 rechts.jpg](#), downloaded 1124 times



Subject: Aw: 3100 Grafts zone 1-2 und teil zone 3
Posted by [Lupardo](#) on Fri, 01 Aug 2014 08:45:57 GMT
[View Forum Message](#) <> [Reply to Message](#)

sieht echt toll und natürlich aus.Klasse:)

Subject: Aw: 3100 Grafts zone 1-2 und teil zone 3
Posted by [Crossfitter777](#) on Fri, 09 Sep 2016 07:49:43 GMT
[View Forum Message](#) <> [Reply to Message](#)

Das gefällt mir gut. Sieht fast so aus vom Haarstatus (vor der OP) wie ich.

Wäre toll, wenn ihr mir auch so was zaubert @prohairclinic

Habe schon die letzten Tage kontakt zu euch aufgenommen

Subject: Aw: 3100 Grafts zone 1-2 und teil zone 3
Posted by [Kerimas](#) on Fri, 09 Sep 2016 09:44:55 GMT
[View Forum Message](#) <> [Reply to Message](#)

Gefällt mir auch gut. Einziger Kritikpunkt ist die Haarlinie. Ich bin zwar auch eher für konservative Haarlinien. Bei diesem Patienten finde ich sie allerdings dann zu konservativ und hätte sie entlang der GHE etwas weiter verschlossen.

Subject: Aw: 3100 Grafts zone 1-2 und teil zone 3
Posted by [Crossfitter777](#) on Fri, 09 Sep 2016 09:55:43 GMT
[View Forum Message](#) <> [Reply to Message](#)

Mir gefällt gerade die Haarlinie
So sieht man wieder jeder hat einen anderen Geschmack hehe

Subject: Aw: 3100 Grafts zone 1-2 und teil zone 3
Posted by [Kerimas](#) on Fri, 09 Sep 2016 10:06:38 GMT
[View Forum Message](#) <> [Reply to Message](#)

Crossfitter777 schrieb am Fri, 09 September 2016 11:55Mir gefällt gerade die Haarlinie
So sieht man wieder jeder hat einen anderen Geschmack hehe

Das ist richtig. Wir kennen die Details des Patienten nicht. Eventuell war auch die Planung die, das man gezwungen ist aufgrund schlechter Reserven die GHE so groß lassen zu müssen. Soweit ich mich aber erinnern kann, sind die meisten Resultate der PHC mit solch konservativen Linien versehen.

Eine andere denkbare Klamotte warum man diese Schiene fährt, ist die Einsparung an Grafts um den preislichen Rahmen einer HT einigermaßen bezahlbar zu lassen, da vor allem auch in Belgien die Konkurrenz sehr stark ist und die PHC meiner Meinung nach bei den 3 bekannten Ärzten nicht mithalten kann.

Subject: Aw: 3100 Grafts zone 1-2 und teil zone 3
Posted by [Crossfitter777](#) on Fri, 09 Sep 2016 10:56:35 GMT
[View Forum Message](#) <> [Reply to Message](#)

Ja denke eher es lag an dem Spender Bereich.

Wie meinst du das die kann nicht an den 3 bekanntesten mithalten? Wobei?
Also in Belgien kann es auch richtig teuer werden bei 3000 Grafts. (Bei anderen Kliniken)

Was ich so von der PHC bisher an Ergebnissen gesehen habe fand ich persönlich schon gut.
Klar gibt's mal hier und da Ergebnisse die nicht so super sind aber das liegt dann auch an den zu wenig verpflanzten Grafts.

Wo hast du denn deine HT durchführen lassen um mal so zu fragen? Bin hier seid einiger Zeit nicht mehr so häufig am mitlesen (Arbeitsbedingt)

Subject: Aw: 3100 Grafts zone 1-2 und teil zone 3
Posted by [Kerimas](#) on Fri, 09 Sep 2016 11:26:15 GMT
[View Forum Message](#) <> [Reply to Message](#)

Sind eigentlich 4 im FUE Bereich, die meiner Meinung nach im mitteleuropäischen Raum bessere Ergebnisse hervorbringen. Das sind Feriduni, Heitmann, Mwamba und Bisanga. Bei Mwamba war ich der Meinung, er ist in Belgien ansässig. Ist wohl doch die Schweiz. Egal!

Die PHC ist beim Setzen der Grafts in der Front auch eher zurückhaltend, wobei man aber in diesem Beispiel trotz 45er Dichte von einem optisch gelungenem Ergebnis sprechen kann.

Ich bin weiter gereist und war in der Türkei bei Demirsoy. Für eine HT wollte ich einfach nicht die Summe eines Kleinwagens aufwenden.

Gruß

Subject: Aw: 3100 Grafts zone 1-2 und teil zone 3
Posted by [Crossfitter777](#) on Fri, 09 Sep 2016 11:29:07 GMT
[View Forum Message](#) <> [Reply to Message](#)

Okay
Bei denen zahlt man wahrscheinlich auch wieder richtig viel ne
Ab 10 aufwärts bei 3000 Grafts

Da habe ich auch angefragt. Nur ich weiß nicht das ich von dem MM halten soll, auch wenn er in der Hinsicht wirklich gut ist
Er setzt ja auch mal gerne 4000 Grafts ein

Nur momentan mit dem ganzen Zirkus da in der Türkei... ich weiß nicht

Subject: Aw: 3100 Grafts zone 1-2 und teil zone 3
Posted by [Kerimas](#) on Fri, 09 Sep 2016 11:51:49 GMT
[View Forum Message](#) <> [Reply to Message](#)

Ach, ich war vor zwei Wochen noch in der Türkei Urlaub machen. Ist alles in Ordnung da unten.

Subject: Aw: 3100 Grafts zone 1-2 und teil zone 3
Posted by [Crossfitter777](#) on Fri, 09 Sep 2016 11:58:16 GMT
[View Forum Message](#) <> [Reply to Message](#)

Und was hältst du von dem MM?
Darf ich fragen wie viele Grafts du verpflanzt bekommen hast?
