Subject: Haarlinie zu künstlich ?

Posted by [user421](#) on Fri, 21 Mar 2014 07:59:29 GMT

[View Forum Message](#) <> [Reply to Message](#)

Hallo, stehe kurz vor einer HT und habe mir ein paar Bilder im Internet angesehen. Nun hab ich eines entdeckt dass mir ein wenig sorgen macht. Kann es wirklich sein dass so eine PERFEKTE Haarlinie rauskommt !? is für mich schon zu Perfekt. Was meint ihr ?

File Attachments

1) [image.jpg](#), downloaded 1506 times

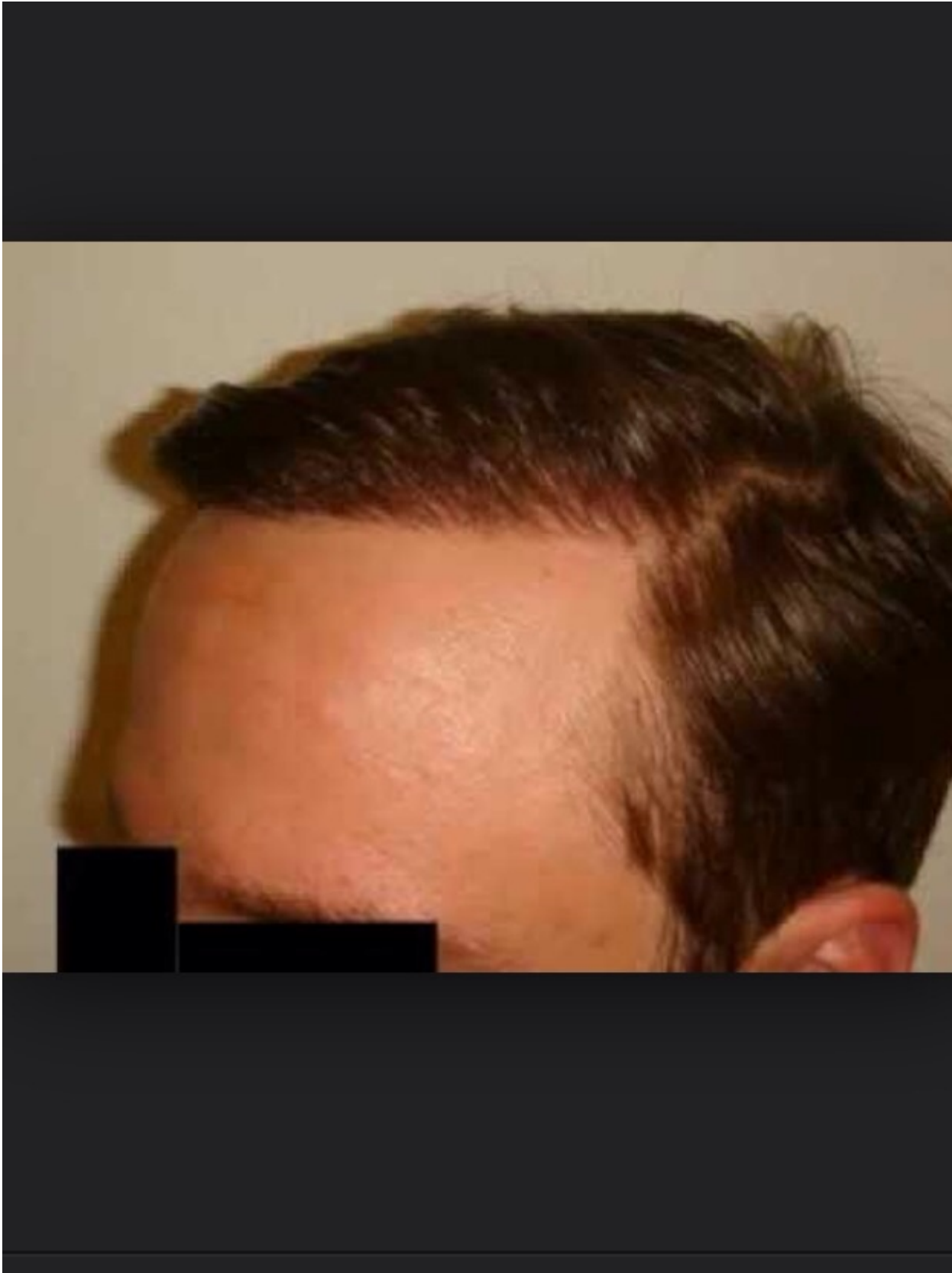

Subject: Aw: Haarlinie zu künstlich ?
Posted by [epson](#) on Fri, 21 Mar 2014 15:49:50 GMT
[View Forum Message](#) <> [Reply to Message](#)

ich finds gut

Subject: Aw: Haarlinie zu künstlich ?
Posted by [Powell](#) on Sat, 22 Mar 2014 09:27:52 GMT
[View Forum Message](#) <> [Reply to Message](#)

Du wirst dich daran gewöhnen, glaube mir

Subject: Aw: Haarlinie zu künstlich ?
Posted by [Powell](#) on Sat, 22 Mar 2014 11:40:25 GMT
[View Forum Message](#) <> [Reply to Message](#)

Zur Not könntest du Haarschaum oder besser noch Haargel verwenden damit es nicht zu dicht gewachsen aussieht

Subject: Aw: Haarlinie zu künstlich ?
Posted by [semmi](#) on Sat, 22 Mar 2014 23:36:43 GMT
[View Forum Message](#) <> [Reply to Message](#)

Ich hatte vorher Glatze und sehe jetzt aus wie Elvis.

Eine Haartransplantation lohnt sich immer. Sag dem Doc dass er nicht zu viele Grafts setzen soll.

Subject: Aw: Haarlinie zu künstlich ?
Posted by [night](#) on Sun, 23 Mar 2014 12:32:01 GMT
[View Forum Message](#) <> [Reply to Message](#)

semmi schrieb am Sun, 23 March 2014 00:36 Ich hatte vorher Glatze und sehe jetzt aus wie Elvis.

Eine Haartransplantation lohnt sich immer. Sag dem Doc dass er nicht zu viele Grafts setzen soll.

Rede keinen Blödsinn, von einer Haartransplantation kommt keiner von Glaze zu Elvis egal wie gut die Ht gemacht wurde. Ein Mensch ohne AGA hat ca. 100.000 Haare am Kopf, bei NW5 AGA also Glatze geht die Hälfte davon verloren, selbst wenn du dir also 10.000 Grafts auf den Oberkopf setzen lassen hättest und alles davon perfekt angewachsen wäre(was beides mehr als unrealistisch ist), wären das nur ca. 25.000 Haare da wo vorher 50.000 waren. Also selbst unter perfekten Umständen und dem absolutem Maximum was möglich ist mit Haartransplantationen wird davon keiner vom Glatzenträger zu Elvis.

Subject: Aw: Haarlinie zu künstlich ?
Posted by [Lipohair](#) on Mon, 24 Mar 2014 13:41:17 GMT
[View Forum Message](#) <> [Reply to Message](#)

Right night!

Subject: Aw: Haarlinie zu künstlich ?
Posted by [semmi](#) on Tue, 25 Mar 2014 09:42:25 GMT
[View Forum Message](#) <> [Reply to Message](#)

Um Ironie zu erkennen ob sarkastisch (also beißend spöttisch) oder nicht , müssen verschiedene Teile des Gehirns zusammenarbeiten. Wenn jemand die soziale Situation nicht versteht (beispielsweise wegen einer Beschädigung der vorderen Gehirnlappen oder wegen fehlender Übung oder Intelligenz), kann er Ironie und damit auch ironischen Sarkasmus nicht als solche(n) identifizieren. (Quelle:Wikipedia)

Subject: Aw: Haarlinie zu künstlich ?
Posted by [Blue-Think](#) on Tue, 25 Mar 2014 14:47:26 GMT
[View Forum Message](#) <> [Reply to Message](#)

user421 schrieb am Fri, 21 March 2014 08:59Hallo, stehe kurz vor einer HT und habe mir ein paar Bilder im Internet angesehen. Nun hab ich eines entdeckt dass mir ein wenig sorgen macht. Kann es wirklich sein dass so eine PERFЕКTE Haarlinie rauskommt !? is für mich schon zu Perfekt. Was meint ihr ?

Ich habe schon krassere Beispiele gesehen, was man als "viel zu perfekt" einordnen konnte, aber dieses finde ich gut und nicht übertrieben.

Subject: Aw: Haarlinie zu künstlich ?
Posted by [Longshun](#) on Tue, 25 Mar 2014 19:07:41 GMT
[View Forum Message](#) <> [Reply to Message](#)

semmi schrieb am Tue, 25 March 2014 10:42Um Ironie zu erkennen ob sarkastisch (also beißend spöttisch) oder nicht , müssen verschiedene Teile des Gehirns zusammenarbeiten. Wenn jemand die soziale Situation nicht versteht (beispielsweise wegen einer Beschädigung der vorderen Gehirnlappen oder wegen fehlender Übung oder Intelligenz), kann er Ironie und damit auch ironischen Sarkasmus nicht als solche(n) identifizieren. (Quelle:Wikipedia)

da dachte ich auch gerade, dass das jemand so verbissen kommentiert und die ironie dieses beitrags nicht erkennt - so jemand muss einfach nur richtig frustriert sein

Subject: Aw: Haarlinie zu künstlich ?
Posted by [opfer](#) on Tue, 15 Apr 2014 15:05:26 GMT
[View Forum Message](#) <> [Reply to Message](#)

du siehst halt jetzt brav aus Frisurstil könnte mal ein update brauchen
aber mach dir keinen Kopf.....sieht voll ok aus

Subject: Aw: Haarlinie zu künstlich ?
Posted by [Djnovum](#) on Thu, 17 Apr 2014 12:08:14 GMT
[View Forum Message](#) <> [Reply to Message](#)

Wo hast du das machen lassen?
Germany?

Subject: Aw: Haarlinie zu künstlich ?
Posted by [Katzenhase](#) on Fri, 18 Apr 2014 12:01:00 GMT
[View Forum Message](#) <> [Reply to Message](#)

semmi schrieb am Sun, 23 March 2014 00:36Ich hatte vorher Glatze und sehe jetzt aus wie Elvis.

Eine Haartransplantation lohnt sich immer. Sag dem Doc dass er nicht zu viele Grafts setzen soll.

Das kann nicht sein. Es sei denn, du hast deine Glatze abrasiert.

Kein Arzt würde dir eine Elvis Haarlinie machen, wenn du schon vorher Norwood 4,5 oder 6 gewesen bist.

Ich habe eine Elvis Haarlinie, nur nicht ganz so dicht. War vorher Norwood 3 und dafür mussten 3 Haartransplantationen herhalten.....-und trotzdem bin ich ein gutes Stück davon entfernt, eine Haarlinien Dichte, wie der "King" gehabt zu haben
