Subject: HT bei HLC Ende Dezember
Posted by NewID on Thu, 21 Nov 2013 11:28:25 GMT
View Forum Message <> Reply to Message

Hallo zusammen,

bei mir ist es nun fix, Flug und Termin sind gebucht.
Werde mich bei Dr. Özgür kurz vor Weihnachten meiner 2. HT unterziehen.
Meine erste HT war eine FUT, wo ich mir die GHE habe auffüllen lassen.

Da mich die Narbe am Hinterkopf schon sehr nervt, musste es BHT werden, um die Narbe aufzufüllen, da ich wie es momentan aussieht, jede meiner Donorreserven benötige.

Zudem ist es hinter den ehemals Geheimratsecken ziemlich licht geworden. Hier würde ich gerne mit ca. 500 Grafts verdichten lassen.
Bei der Graftzahl bin ich mir allerdings nicht so sicher. Wenn ich mir das Ganze "live und in Farbe" ansehe, frag ich mich wo da eigentlich 500 Grafts Platz finden sollen. Aber beim Vermessen vor Ort sollte hier dann Genaueres festgestellt werden können.

So ca. 200-300 Bartgrafts sollen in die Narbe gehen. Ich hoffe, hier dann sehen zu können wie gut oder schlecht ich auf Körper bzw. Barthaare anspreche, auch in Hinsicht auf zukünftige HT´s, wo ich natürlich evtl. wieder auf Körper- oder Barthaare zurückgreifen werden muss.

Zum Verdichten hinter den GHE will ich jedoch eigentlich nur Haare aus dem Haarkranz, evtl. ein paar wenige zu Testzwecken.

Erwarte eigentlich nicht einen so großen optischen Schub, da wie gesagt, ich mir nicht so ganz sicher bin wieviele Grafts zum Verdichten überhaupt Platz finden werden. Prio hat eigentlich die Narbe und das Testen von BHT.

Ich werde hier natürlich dann berichten!

## File Attachments

1) IMG_1730.JPG, downloaded 503 times

2) IMG_0964.JPG, downloaded 402 times

3) IMG_0957.JPG, downloaded 388 times

Subject: Aw: HT bei HLC Ende Dezember
Posted by NewID on Thu, 21 Nov 2013 11:51:00 GMT
View Forum Message <> Reply to Message

hier noch weitere Bilder.

Wie ihr seht, sieht jedes Bild irgendwie anders aus in Hinsicht auf den Haarausfall.
Es ist extrem schwierig Bilder zu machen, die den wahren Status zeigen...

## File Attachments

1) IMG_1752.JPG, downloaded 384 times

2) IMG_0913.JPG, downloaded 313 times

3) IMG_1661.JPG, downloaded 250 times

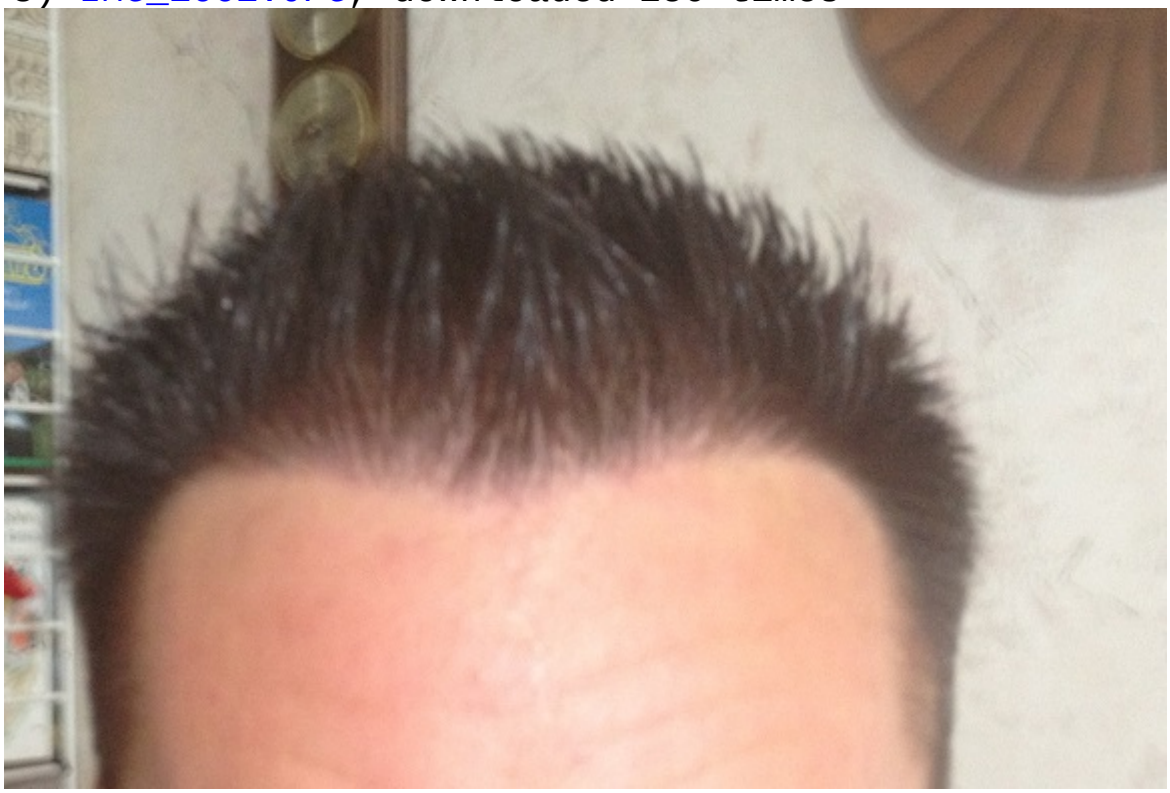

4) IMG_1763.JPG, downloaded 254 times

5) IMG_1762.JPG, downloaded 278 times

Subject: Aw: HT bei HLC Ende Dezember
Posted by Milch on Fri, 22 Nov 2013 00:30:55 GMT

View Forum Message <> Reply to Message

Wo hast du denn die FUT machen lassen?

Subject: Aw: HT bei HLC Ende Dezember
Posted by NewID on Fri, 22 Nov 2013 13:36:14 GMT
View Forum Message <> Reply to Message

Milch schrieb am Fri, 22 November 2013 01:30Wo hast du denn die FUT machen lassen?

War in Indien bei Dr.Arvind.
Leider wurde hier der Bericht gelöscht. War Ende 2009.

Subject: Aw: HT bei HLC Ende Dezember
Posted by meyereggers on Fri, 07 Feb 2014 11:38:36 GMT
View Forum Message <> Reply to Message

Was für eine Wartezeit muss man in etwa einrechnen bis man einen Termin bekommt?

Subject: Aw: HT bei HLC Ende Dezember
Posted by NewID on Fri, 07 Feb 2014 16:15:29 GMT
View Forum Message <> Reply to Message

Also ich hab den Termin 2 Monate davor fix gemacht.

Frag einfach mal an wann es Verfügbarkeiten gäbe und dann musst halt schauen ob es mit deinen Vorstellungen vereinbar ist.

Subject: Aw: HT bei HLC Ende Dezember
Posted by derdom on Fri, 07 Feb 2014 21:58:23 GMT
View Forum Message <> Reply to Message

meyereggers schrieb am Fri, 07 February 2014 12:38Was für eine Wartezeit muss man in etwa einrechnen bis man einen Termin bekommt?

Bei mir waren es 2 Wochen, da ich für einen anderen Patienten eingesprungen bin. Dadurch war auch nochmals ein Rabatt möglich. Wenn man also flexibel ist, kann sich das auszahlen.