Subject: HT in der Türkei
Posted by Disturbed_86 on Fri, 23 Aug 2013 12:07:00 GMT
View Forum Message <> Reply to Message

Hallo,

ich habe zwar schon diverse Beiträge gelesen, um mir Informationen zu einer Haartransplantation zu sammeln! Kann aber mir aber irgendwie kein Urteil bilden, wo ich mit solchen einem Eingriff am besten aufgehoben wäre

Ich möchte gerne meine Geheimratsecken verdecken und wieder eine schone Haarlinie haben! Das Wichtigste ist jedoch im Sommer einfach ins Wasser springen zu können, ohne danach die Haare sofort stylen zu müssen, damit es nicht total bescheuert aussieht.

Da ich schon die Türkei in den Mund genommen habe, könnt ihr euch denken, dass ich gerne Preislich nicht Unmengen investieren möchte und trotzdem gerne eine anständige Leistung dafür erhalten möchte.

Die billigen Anbieter wie Trav...24, etc. schrecken mich ab und würde ich gerne meiden.

Ich bitte um Antworten von Leuten, die solch ein Eingriff schon mitgemacht haben (eventuell sogar in der Türkei) und bitte Vermittler oder Leuten wo "Bekannte" solche einen eingrifft mitgemacht haben von einer Antwort abstand zu nehmen.

File Attachments

1) bild3.jpg, downloaded 897 times

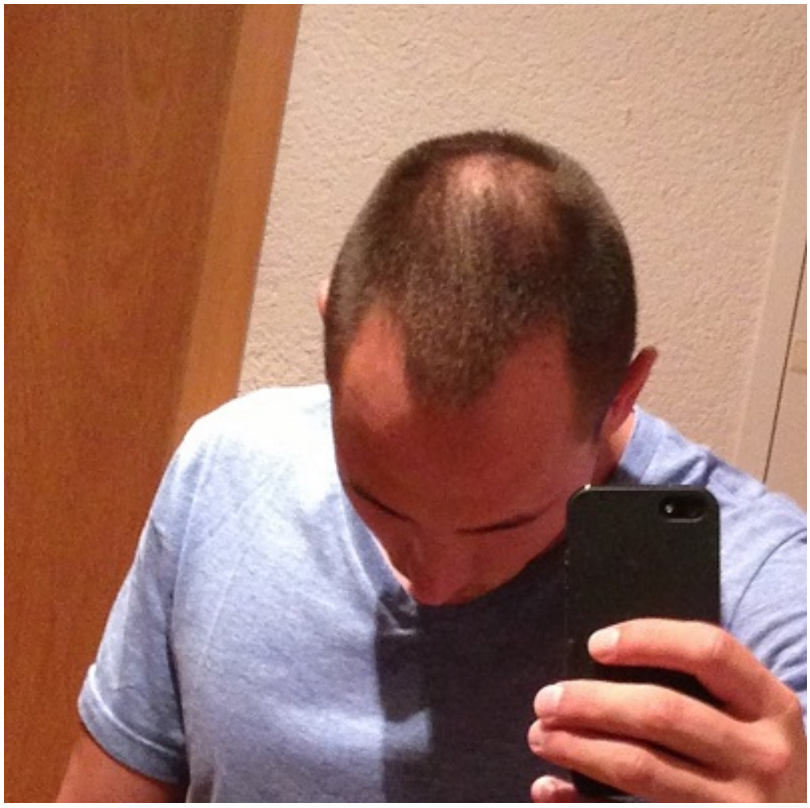

Subject: Aw: HT in der Türkei
Posted by Amarok9400 on Fri, 23 Aug 2013 13:40:21 GMT
View Forum Message <> Reply to Message

Hallo disturbed,

ich hab mir dieses Jahr in der Türkei Haare verpflanzen lassen und bin wider aller Pessimisten hier sehr zufrieden mit dem ergebnis und allem drum und dran was vorher war.
Es ist dort günsitg und die Qualität ist genauso vergleichbar wie hier. Solltest du Fragen haben lass es mich wissen

Subject: Aw: HT in der Türkei
Posted by opfer on Fri, 23 Aug 2013 15:48:09 GMT
View Forum Message <> Reply to Message

Hey

Ich bin nach Istanbul...auch weil ich die Stadt endlich mal sehen wollte. Ich hatte keine Zweifel, dass die da auch schon aufrecht gehen können und Strom haben.
Spass beiseite : Hygiene-Standards sind vergleichbar....tendenziell sogar besser (womöglich will man dort Image-Pflege betreiben)

Wenn du zu einem der 3-4 vernünftigen Ärzte gehst und es finanziell hinbekommst, dann machst du nichts falsch.
Ich glaube aber schon, dass die manuelle Entnahme (kostet das doppelte bis 3 -fache) einen Schritt höhere Anwachsrate haben könnte. Aktuell bin ich in der 14. /15. Woche Post-OP und kann zufrieden sein (ebenfalls Mikromotor). Keiner schaut mir mehr auf den Kopf. Die Geheimratsecken sind halbwegs voll....nur die Haare noch dünn...aber es kommen noch welche neu hinzu. ich steh nicht so auf Werbung für einzelne Ärzte in der Türkei. Der billigste Unbekannte macht dich unglücklich. Aber es gibt namhafte mit gutem Ruf und ordentlichen Ergebnissen. Gelegentl. sogar Super-Erfolgen für 1 bis 2 € pro graft (dann natürlich Mikromotor). Dass ein Vermittler eingeschaltet ist, ist nichts Negatives. Du bekommst den Doc eh nicht ans Telefon.

Mach 4-5 gute Pics und schick sie an die Ärzte oder Vermittler....dann hast schon mal eine Hausnummer. Benötigte Graftanzahl bei dir wird nicht wenig sein. Aber dafür gibts hier kompetentere Leute als mich.

cheers

bodyonic

Subject: Aw: HT in der Türkei
Posted by Mazak on Sat, 14 Sep 2013 21:32:09 GMT
View Forum Message <> Reply to Message

Hallo bin Neuling hier könnt ihr mir weiter helfen hat jemand Erfahrung
Haartransplantation in Türkei ? Habe ein Angebot von Dr Özlem Bicer
Könnt ihr mir sagen ob die gut ist oder andere empfehlen ?

Subject: Aw: HT in der Türkei
Posted by GrinderFX on Sun, 15 Sep 2013 07:18:00 GMT
View Forum Message <> Reply to Message

Die Qualität ist NICHT gleich.
Es gibt sehr gute Ärzte in der Türkei aber die kosten dann genau so viel wie auch in anderen Ländern.
Keser und Ozgür nehmen auch zwischen 3 und 3.50 € pro Graft.
Es gibt aber nur sehr wenig gute Ärzte in der Türkei im vergleich zu den vielen Metzgern die es dort gibt.

Subject: Aw: HT in der Türkei
Posted by Amarok9400 on Wed, 18 Sep 2013 16:58:58 GMT
View Forum Message <> Reply to Message

Hallo Grinder,

warst du auch in der Türkei?

Subject: Aw: HT in der Türkei
Posted by GrinderFX on Wed, 25 Sep 2013 06:22:31 GMT
View Forum Message <> Reply to Message

Nein aber viele Freunde von mir. Ich habe selbst schon vor 4-5 Jahren erste Keser Resultate live begutachten können.
Ich habe auch viele Metzgerergebnisse sehen dürfen.

Ich war in Deutschland und Belgien aber mein nächster Besuch wird, wenn möglich, vermutlich Dr. Özgür.

Subject: Aw: HT in der Türkei
Posted by Architect on Tue, 08 Oct 2013 20:04:49 GMT
View Forum Message <> Reply to Message

Hallo! Gibt es jemand hier der bis jetzt in das Prohaarklinik ein Haartranslantation gemacht? Ich möchte es dort machen aber bin nicht sicher. Es gibt leider keine konkrete und realistische Feedback in Internet und auch die Sache mit nur 1800 Grafts (ca. 4500 Graft-Haare) pro ganztägliche Haartransplantation klingt nicht so klar und gut. Ich brauche eine gute Rat. Danke im Voraus!