Subject: Update 14 Monate post OP
Posted by max2000 on Thu, 08 Jan 2009 19:58:15 GMT
View Forum Message <> Reply to Message

Hallo Leute,

bin jetzt 14 Monate Post OP und wollte mal neue Bilder zeigen.

Bin sehr zufrieden, nur der Oberkopf ist immer noch ein bisschen
taub (nur ein bisschen !!)

Niemand, Bekannte, Frisör oder Kollegen haben etwas bemerkt !!

Das heißt wohl, man wird im tgl. Leben anscheinend nie richtig beachtet.

File Attachments

1) Pre OP Seite_752x500.jpg, downloaded 1974 times

2) Post OP Seite.JPG, downloaded 1792 times

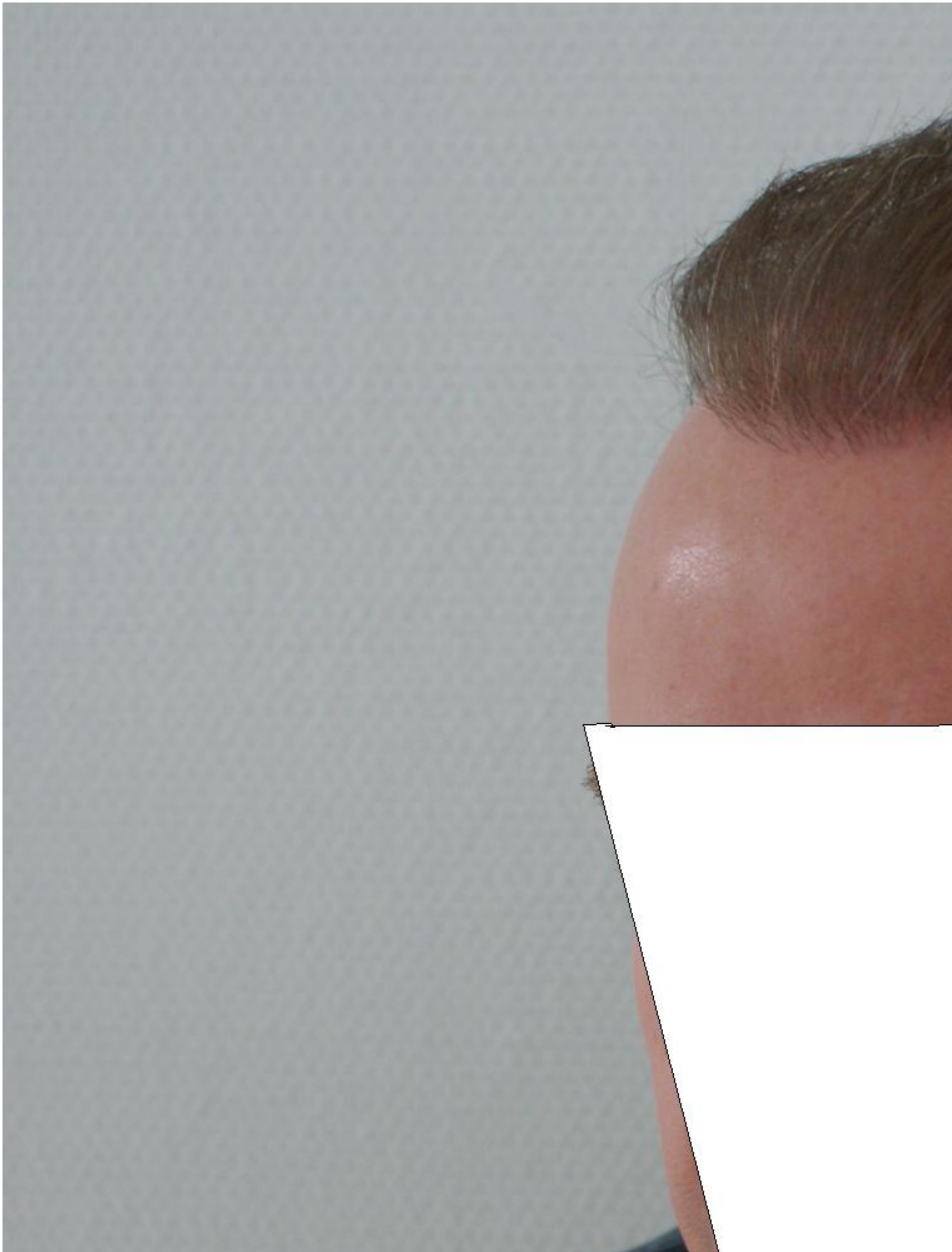

Subject: Re: Update 14 Monate post OP Vorne
Posted by max2000 on Thu, 08 Jan 2009 20:01:44 GMT
View Forum Message <> Reply to Message

Und hier von vorn !!

File Attachments

1) Pre OP vorn_752x500.jpg, downloaded 1211 times

2) Post OP vorn.JPG, downloaded 1179 times

Subject: Re: Update 14 Monate post OP
Posted by Katzenhase on Fri, 09 Jan 2009 13:12:40 GMT
View Forum Message <> Reply to Message

wo hast du dich nochmal operieren lassen???

Subject: Re: Update 14 Monate post OP
Posted by max2000 on Fri, 09 Jan 2009 13:18:07 GMT
View Forum Message <> Reply to Message

Sorry, hatte ich vergessen zu schreiben,

Hattingen, Nov. 2007 3000 Grafts +.

Subject: Re: Update 14 Monate post OP
Posted by DaVinci on Fri, 09 Jan 2009 16:16:08 GMT
View Forum Message <> Reply to Message

Hi max2000.

wie meinst du das ???:
Zitat:Niemand, Bekannte, Frisör oder Kollegen haben etwas bemerkt !!

Wenn man die Vorher/Nachher Bilder vergleicht, so ist das doch ein gewaltiger Unterschied - und keiner hat was gesagt ?!

Viele Grüße
DaVinci

Subject: Re: Update 14 Monate post OP
Posted by Predator on Fri, 09 Jan 2009 16:36:54 GMT
View Forum Message <> Reply to Message

Sieht super aus
Manchmal ist es eigenartig wie wenig Die Leute merken

Subject: Re: Update 14 Monate post OP
Posted by Blue-Think on Fri, 09 Jan 2009 17:32:34 GMT
View Forum Message <> Reply to Message

Ein Unterschied wie Tag und Nacht....Sieht gut aus...

Subject: Re: Update 14 Monate post OP
Posted by max2000 on Fri, 09 Jan 2009 18:04:28 GMT
View Forum Message <> Reply to Message

Hallo DaVinci,

die neuen Haare kamen ja nicht über Nacht und das Vorherbild wurde
unter den schlechtesten Lichtverhältnissen aufgenommen, welche man sich vorstellen kann.

Ich hatten nach der OP auch noch 3 Wochen Urlaub, wodurch ich Krustenfrei, nur mit leichter Rötung (hatte ich mir durch Renovierungsarbeiten in den 3 Wochen zugezogen) wieder im Betrieb erschienen.

Und dann wuchs es hier und dort, wie wir das eben alle kennen, und
alle konnten sich langsam dran gewöhnen. Ach ja, meinen Stammfrisör
habe ich über 3 Monate gemieden (Frisöre reden ja gern und viel) .
Hier noch ein Zwischendurchbild....

File Attachments

1) Monat 8 post OP 3.JPG, downloaded 816 times

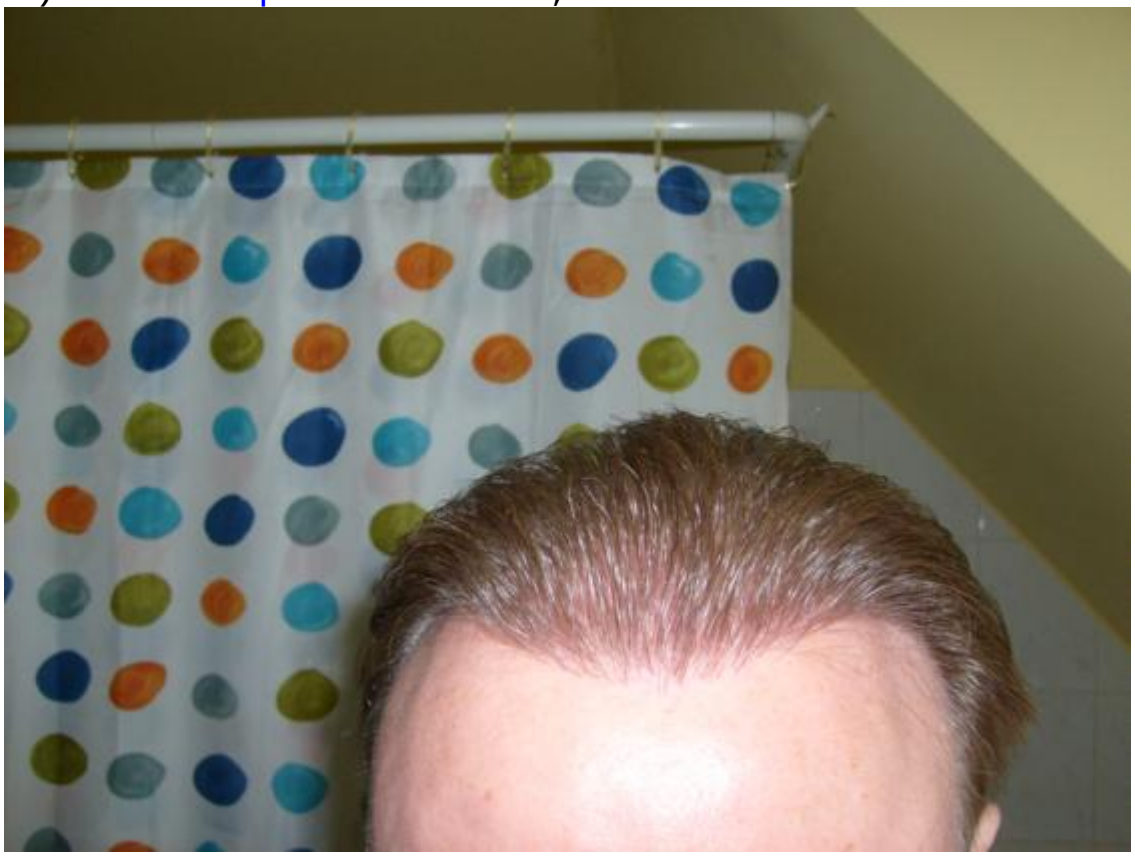

Subject: Re: Update 14 Monate post OP
Posted by Katzenhase on Fri, 09 Jan 2009 20:28:14 GMT

View Forum Message <> Reply to Message

Das gibt es doch gar nicht!
Das muss doch ein Blinder sehen, dass das ein Unterschied wie Tag und Nacht ist....-erst recht der Friseur und Leute aus deinem Freundeskreis.....

Subject: Re: Update 14 Monate post OP
Posted by Katzenhase on Fri, 09 Jan 2009 20:29:29 GMT
View Forum Message <> Reply to Message

max2000 schrieb am Fre, 09 Januar 2009 19:04Hallo DaVinci,

die neuen Haare kamen ja nicht über Nacht und das Vorherbild wurde
unter den schlechtesten Lichtverhältnissen aufgenommen, welche man sich vorstellen kann.

Ich hatten nach der OP auch noch 3 Wochen Urlaub, wodurch ich Krustenfrei, nur mit leichter Rötung (hatte ich mir durch Renovierungsarbeiten in den 3 Wochen zugezogen) wieder
im Betrieb erschienen.

Und dann wuchs es hier und dort, wie wir das eben alle kennen, und
alle konnten sich langsam dran gewöhnen. Ach ja, meinen Stammfrisör
habe ich über 3 Monate gemieden (Frisöre reden ja gern und viel) .
Hier noch ein Zwischendurchbild....

Ja, ja Lichtverhältnisse machen schon sehr viel aus

Subject: Re: Update 14 Monate post OP Vorne
Posted by NW5a on Fri, 09 Jan 2009 22:51:49 GMT
View Forum Message <> Reply to Message

Hallo Max,

mir gefällt es nicht soooo gut, da hab ich von Hattingen mehr erwartet, aber die Hauptsache ist, daß du zufrieden bist.

Gruß

Subject: Re: Update 14 Monate post OP Vorne
Posted by Ka$h on Fri, 09 Jan 2009 23:36:09 GMT
View Forum Message <> Reply to Message

NW5a schrieb am Fre, 09 Januar 2009 23:51Hallo Max,

mir gefällt es nicht soooo gut, da hab ich von Hattingen mehr erwartet, aber die Hauptsache ist, daß du zufrieden bist.

Gruß
... mir gefällt die Haarlinie auch nicht soooo gut, aber der Unterschied zu vorher ist schon sehr gut!!!

Dichtemäßig wär aber noch was drin gewesen, allerdings nicht mit "nur" 3000 Grafts... für deine Fläche wären auch 4500 drin gewesen!

Subject: Re: Update 14 Monate post OP Vorne
Posted by NW5a on Sat, 10 Jan 2009 10:11:16 GMT
View Forum Message <> Reply to Message

Natürlich, mir gefällt das Haarliniendesign in diesem Fall nicht. Vielleicht liegts auch an der Frisur.

Subject: Re: Update 14 Monate post OP
Posted by HattingenHair on Sat, 10 Jan 2009 10:35:33 GMT
View Forum Message <> Reply to Message

Danke für das Update Max.

Das keiner gemerkt hat ist eigentlich ein Kompliment für die überzeugende Natürlichkeit.
Ich habe die Bilder selber gemacht, und wie es zu sehen ist sind die ungetarnt, ohne Blitz oder solche „Tricks“, mit zurückgekämmten Haaren (wobei Max seine Frisur ein bisschen anders trägt) um ein realistisches Bild darzustellen. In Realität sieht es mindestens so gut wenn nicht ein tick besser aus.

@Kash….ich werde nicht in Details gehen, aber Max’s Spenderzone war ein wenig begrenzt, leider sind nicht alle Patienten Kandidaten für eine 4500 Graft Sitzung …und wir können nicht bei alle nach der „Winetoo“ Methode arbeiten. Wie du sehr gut gemerkt hast war die Fläche sehr gross (habe die Karte nicht dabei aber es waren um die 80 cm²). Man muss auch nicht vergessen das Max’s Haare dünn und fein sind. Leider kann keiner diese Eckdaten wegzaubern.

@NW5…ist alles natürlich Geschmacksache, aber nach alle objektiven Kriterien (Fläche/ Graftanzahl / Haareigenschaften / Patientenalter & Erwartungen etc) ist das Ergebnis durchaus raffiniert und sehr positiv.

Max war am Anfang ein etwas skeptischer Patient, aber die Verbesserung ist schon enorm und man merkt es auch an der Ausstrahlung des Patientes. Und das ist letztendlich der Sinn jeder kosmetischer Op, das es eine positive Veränderung nicht nur in das äußerliche bringt,

sondern auch eine Verbesserung der Ausstrahlung die von innen kommt.
Max…geniest deine neue Haare!

Subject: Re: Update 14 Monate post OP
Posted by max2000 on Sat, 10 Jan 2009 16:53:07 GMT
View Forum Message <> Reply to Message

Hätte ich genau so geschrieben !!

Stimmt wirklich, ich trage die Haare etwas lockerer, nicht so streng wie auf den Fotos, und da ich schon fast 53 Jahre alt bin,
habe ich mich für eine Haarlinie mit leichten Geheimratsecken
entschieden, darum aber mehr Fülle auf dem Oberkopf.

NW5a, du bist jünger und trägst eine ganz andere Frisur als ich,
in deinem Fall würde die Haarlinie wohl nicht funktionieren.

Ich bin echt zufrieden und kann HattingenHair wirklich nur
weiterempfehlen.

Subject: Re: Update 14 Monate post OP
Posted by jamjam on Sat, 10 Jan 2009 17:12:17 GMT
View Forum Message <> Reply to Message

Cooles ergebnis

Subject: Re: Update 14 Monate post OP
Posted by NW5a on Sat, 10 Jan 2009 17:39:32 GMT
View Forum Message <> Reply to Message

Hauptsache ist, daß der Patient am Ende zufrieden ist. Nur dann war die HT ein voller Erfolg

---

Subject: Re: Update 14 Monate post OP
Posted by Blue-Think on Sat, 10 Jan 2009 18:15:21 GMT
View Forum Message <> Reply to Message

Das dieses Ergebnis nicht jedem gefällt, liegt wahrscheinlich daran, dass die meisten hier auf aggressivere Haarlinien fokussiert sind. In Anbetracht deines Alters, die von dir gewünschte Haarlinie mit leichten GHEs sowie die Anwuchsrate, stellen dieses Ergebnis doch ziemlich gut

dar....

Ich bin in den zwanziger Bereich und habe doch mehr auf die aggressivere Variante bestanden....Wenn ich ca 20-30 Jahre älter wäre, ich glaube, ich hätte dann auch dein Weg gewählt...

Ich finde dein Ergebnis gut und es ist ein Unterschied wie Tag und Nacht....

Weiter so Hattinger!! Gute Arbeit....Das was der Kunde wollte, hat er auch letztendlich bekommen...

Gruß

Blue-Think

Subject: Re: Update 14 Monate post OP
Posted by Racer on Sat, 10 Jan 2009 19:58:37 GMT
View Forum Message <> Reply to Message

Also mir gefällt dieses Ergebniss in Anbetracht der dünnen Haare sehr gut. Für gesamthaft 3000 Grafts ist es verglichen mit vorher wie Tag und Nacht !!

Gruss Racer

Subject: Re: Update 14 Monate post OP
Posted by max2000 on Sat, 10 Jan 2009 21:29:00 GMT
View Forum Message <> Reply to Message

Prima, jetzt verstehen wir uns .

Ich möchte mich hier nochmal recht herzlich bei diesem Forum bedanken, denn ohne dieses Forum hätte ich dieses Ziel nie erreicht und wäre eventuell einem Kurpfuscher auf den Leim gegangen.

Wir sind schon tolle Kerle (und Weiber, ein weibl. Fan ist ja auch unter uns), wir überlassen nichts dem Zufall, zumindest was unsere Haare angeht.

NW5a, dir ein besonderes Lob, dir entgeht hier nichts und du verhältst dich immer objektiv (was hier manchmal schwer fällt).

Das musste ich einfach mal los werden

Euer
max2000

Subject: Re: Update 14 Monate post OP
Posted by AJKV on Sun, 11 Jan 2009 15:29:41 GMT
View Forum Message <> Reply to Message

Wenn Du zufrieden bist hast Du alles richtig gemacht, herzlichen Glückwunsch.

Subject: Re: Update 14 Monate post OP
Posted by dionysos on Sun, 11 Jan 2009 17:57:55 GMT
View Forum Message <> Reply to Message

Lieber Max.

Ich gratuliere dir und freue mich mit dir. das muss ein gänzlich anderes Lebensgefühl sein. Ich bin immernoch fasziniert,was eine HT alles mit sich zu bringen vermag, es sind eben nicht ein paar mehr Haare oh nein es bedeutet so viel mehr.

Ich finde die Haarlinie bei dir auch nicht sooo natürlich und staune dass dies niemandem aus deinem Umfeld aufgefallen ist.

Egal,der positive Unterschied zu früher ist einfach nur krass und ich gönne es dir von Herzen

---

Subject: Re: Update 14 Monate post OP
Posted by max2000 on Sun, 11 Jan 2009 18:21:34 GMT
View Forum Message <> Reply to Message

Hallo AJKV,

ich danke dir für die Kritik, auch das muß sein.
Wenn man sich jedoch die andere Person ansieht dann fällt doch auf, das die Haarlinie weiter oben (hohe Stirn) liegt, wodurch man ja Grafts spart. Dies war wegen meiner Kopfform leider nicht möglich und deshalb habe ich diese Variante gewählt.

Subject: Re: Update 14 Monate post OP
Posted by homo pithicus on Sun, 11 Jan 2009 18:52:58 GMT
View Forum Message <> Reply to Message

Hallo Max!

Ehrlich gesagt, scheint mir die Haarlinie auch etwas "künstlich", aber sie gefällt mir auf jeden Fall besser als die von dem von AJKV geposteten Fall, zumal da keine HL zu erkennen ist.

Vergleicht man Deinen Haarstatus vor der HT mit dem jetzigen, so ist eine signifikante Verbesserung zu erkennen. Daher auch meinerseits: Gratulation!

Subject: Re: Update 14 Monate post OP
Posted by HattingenHair on Sun, 11 Jan 2009 19:11:05 GMT
View Forum Message <> Reply to Message

AJKV

Wow…diese sind starke Wörter die ich als persönlicher Angriff nehme. Zu deinen gepostet Ergebnis kann ich ohne grosse Gedenken auch Grunde zu meckern finden (Haaransatz sitzt viel zu hoch, und die Umrahmung bringt keine harmonische Proportionen zum Gesicht wieder, das Loch in der Mittel des Haaranatzes zeigt eventuell schlechte Anwuchsraten)..außerdem ist die Qualität der Bilder mit zuviel Blitzlicht und unvergleichbare Betrachtwinkel, Frisur und Qualität ein Witz. Wir haben bewusst die Haare nach hinten gekämmt und ohne billige Tricks ein ehrliches Ergenbniss gezeigt. Die Bilder mit dem du argumentierst sind genau das Grund warum ein bildlicher Darstellungsverbot in Deutschland gibt…die täuschen. Vergleich mal Apfel mit Apfel. Aber wenn du das Ergebnis gut findest…vaya con Dios!

Mal sehen... Max sagt dass KEINER was von einer HT irgendwas gemerkt hat, er selber ist zufrieden, ich habe Max gesehen und kann sein Ergebnis vor jeder unsere Kollegen „live“ zeigen und brauche mir überhaupt keine Sorgen machen…aber jetzt bin ich quasi um Stellungnahme gefordert vor deine „Experten“ Augen.

Hier 2 Bilder von Max in unterschiedliche Ecken von den gleichen Tageslicht-durchfluteter Raum in Hattingen. Licht, Frisur, Winkel etc machen viel aus.

„Meinungen sind ausdrücklich erwünscht“

Unsere Meinung : es sieht gut aus, wir haben keine Fehler in irgendwelche technische Aspekten der Behandlung gemacht, Haaransatz design ist eine Geschmack Sache.

Der Patient und andere Forum Mitglieder sagen:

Max2000 sagt: „Niemand, Bekannte, Frisör oder Kollegen haben etwas bemerkt“

Also, Max's Ergebniss (die vielmals in Bilder schlechter aussieht als "live") hat das ultimative Test hervorragend überstanden...THE REAL WORLD TEST.

Predator sagt: „Sieht super aus“

Blue-Think: „Ich finde dein Ergebnis gut und es ist ein Unterschied wie Tag und Nacht....
Weiter so Hattinger!! Gute Arbeit....“
Jamjam sagt: „ Cooles ergebniss“
Racer sagt : „Also mir gefällt dieses Ergebniss in Anbetracht der dünnen Haare sehr gut.
Für gesamthaft 3000 Grafts ist es verglichen mit vorher wie Tag und Nacht !!“

von dieses Ergebnis der AJKV beschreibt als: künstlich und gearbeitet…in Puncto Natürlichkeit völlig misslungen.

Vielleicht sind wir alle Amateure, und deine Meinung und Augen und ästhetischer Sinn einfach ein Stück weiter sind als alle die Leute die dieses Ergebnis JEDEN TAG sehen.

Weiter sagst du: „Da muss sich Hattingen meiner Meinung nach noch stark verbessern“.

Wir sind immer noch junge und sehr offene Menschen, konstruktive Kritik treibt die Weiterentwicklung. Also ich bitte um Mitteilung was wir so falsch gemacht haben...aber objektive technische Argumente.

Es ist alles natürlich Geschmacksache aber man muss sich mindestens bemühen in dezenten Rahmen zu bleiben, auch wenn man sich hinter der schönen Anonymität des Internets sich versteckt.

Und hier mal ein Tipp von uns: die Kunst in Medizin liegt auch darin die Behandlung nach der Bedürfnisse des Patienten zu individualisieren (nach eine verantwortungsvolle Abschätzung der physische und somatische Situation der Patienten). Abzudeckende Fläche, Spenderzone, haareigenschaften, wünsche und Vorstellungen müssen alle berücksichtigt werden.

Ich schlafe ruhig und zufrieden mit unserer Arbeit, und der Patient tut sicherlich das gleiche ohne sich Gedanken drüber zu machen.

File Attachments

1) Seitendetail 3.JPG, downloaded 2406 times

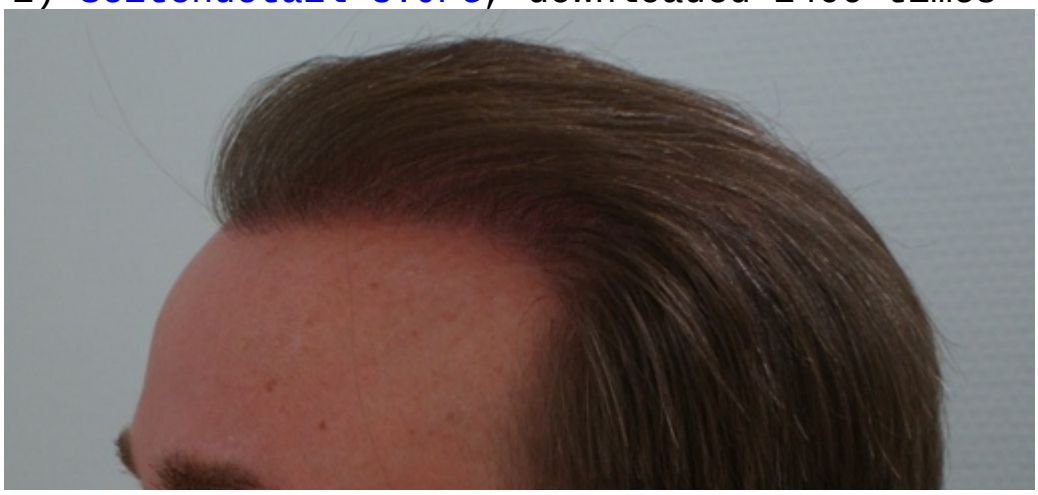

2) Seitendetail2.JPG, downloaded 2460 times

Subject: Re: Update 14 Monate post OP
Posted by HattingenHair on Sun, 11 Jan 2009 21:04:18 GMT
View Forum Message <> Reply to Message

Subject: Re: Update 14 Monate post OP
Posted by arthur on Sun, 11 Jan 2009 21:41:13 GMT
View Forum Message <> Reply to Message

Ich bin verwundert.
Normalerweise fällt das Forum über alles her, was nicht zu 100% O.k. ist. Dies gezeigte Ergebnis ist es mit Sicherheit nicht perfekt – liegt vielleicht auch an der Frisur und den wenigen Bildern. Belehrt mich eines Besseren und zeigt mehr Bilder.

Dies soll kein Vorwurf sein, hatte mich schon für Hattingen entschieden. Aber die Haarlinie ist alles andere als natürlich.

Lasse mich gerne eines Besseren belehren. Eure Ergebnisse sind – was ich bisher sah, wirklich gut – dies aber nicht.

Subject: Re: Update 14 Monate post OP
Posted by arthur on Mon, 12 Jan 2009 21:14:56 GMT
View Forum Message <> Reply to Message

Also ohne Worte. Ihr Pfeifen.

Nur Amateure hier drin. Ich hoffe, dass Hattingen eine Repair anbietet – und zeigt, was Sie wirklich können.

Subject: Re: Update 14 Monate post OP
Posted by tryout on Mon, 12 Jan 2009 21:39:55 GMT
View Forum Message <> Reply to Message

Eine Repair? Was habt ihr eigentlich für unrealistische Erwartungen? NW2/3-Patienten wie ich brauchen häufig mindestens zwei OP's um zufrieden zu sein. Jetzt steht hier einer mit ein bisschen Flaum auf dem Kopf und einer rieeeeeeesigen kahlen Fläche. Der Mann bekommt lediglich 3000 Grafts (zur Erinnerung: ich 4050 nur in die Haarlinie). Und jetzt soll diese nicht wegzudiskutierende deutliche optische Verbesserung angeblich nicht vorhanden sein und eine Repair notwendig?????

Überprüft mal, ob ihr alle noch ganz sauber tickt. Was sollte aus Max mit 3000 Grafts werden? Ein Yannick Noah? Manchmal schüttele ich hier nur noch den Kopf bei all dem Hokuspokus, den ihr erwartet. Und vor allem diejenigen unter Euch, die sich ständig von geblitzten Bildern aus dunklen Räumen was vormachen lassen. Die Hattinger machen ihre Bilder in der Regel in einem Flur mit riesigen Fenstern, der voller Tageslicht ist. Rahal sogar unter Studiobedingungen mit extremem Lichteinfall von oben. Aber hier zählt häufig nur photogeshopter winkelveränderter, geblitzter Indoor-Mist.

Wer hier weiter glaubt, einem NW5 könne mit 3000-4000 Grafts zu absoluter Natürlichkeit verholfen werden, der sollte dringend psychologische Hilfe und zudem die eines Mathelehrers in Anspruch nehmen. Dass der eine oder andere sagt: "Die Haarlinie ist nicht mein Geschmack", das akzeptiere ich ja. Aber so zu tun, als sei die Arbeit Bockmist, das ist echt hirnlos!

Subject: Re: Update 14 Monate post OP
Posted by arthur on Mon, 12 Jan 2009 21:48:54 GMT
View Forum Message <> Reply to Message

Und was sagst du zur Haarlinie.

Vielleicht ist es deshalb niemandem aufgefallen, weil es jedem aufgefallen ist.

Subject: Re: Update 14 Monate post OP
Posted by NW5a on Mon, 12 Jan 2009 22:18:28 GMT
View Forum Message <> Reply to Message

arthur schrieb am Mon, 12 Januar 2009 22:14Also ohne Worte. Ihr Pfeifen.

Nur Amateure hier drin. Ich hoffe, dass Hattingen eine Repair anbietet – und zeigt, was Sie

wirklich können.

Halt dich etwas zurück ! Nicht in diesem Ton !

Gelbe Karte ! Ich hoffe du kennst die Regeln, wenn nicht, dann kannst du sie gerne nochmal nachlesen.

Gruß

Subject: Re: Update 14 Monate post OP
Posted by tryout on Mon, 12 Jan 2009 22:24:20 GMT
View Forum Message <> Reply to Message

Erzähl uns doch mal, was Du mit 3000 Grafts auf der Platte anders gemacht hättest.

Subject: Re: Update 14 Monate post OP
Posted by arthur on Mon, 12 Jan 2009 22:32:40 GMT
View Forum Message <> Reply to Message

Wie bitte, anhand dieser Fotos willst du mir sagen, dass dies eine gute Arbeit ist.

Subject: Re: Update 14 Monate post OP
Posted by Treblig on Mon, 12 Jan 2009 22:34:49 GMT
View Forum Message <> Reply to Message

tryout schrieb am Mon, 12 Januar 2009 22:39

Überprüft mal, ob ihr alle noch ganz sauber tickt.

Sorry ich kann nicht mehr,muß erstmal schlafen gehen!

Subject: Re: Update 14 Monate post OP
Posted by Zebra on Mon, 12 Jan 2009 22:43:43 GMT
View Forum Message <> Reply to Message

Das Weib findet Deine Haarlinie sehr gelungen. Sie passt zu Deinem Gesichtsschnitt.

Gruß

Zebra

Subject: Re: Update 14 Monate post OP
Posted by max2000 on Mon, 12 Jan 2009 22:48:08 GMT
View Forum Message <> Reply to Message

Hallo,

ich bitte um allgemeine Entspannung !!!

Wie schon gesagt, habe ich, 53 Jahre alt !!!!! diese Haarlinie
selbst gewählt, um auf dem Oberkopf mehr Dichte zu haben.

Ich hoffe, das hat jetzt wirklich jeder verstanden!!??!!

Also nochmal, ich bin keine 25 mehr...., mit 25 hätten mich die
GHE auch gestört, aber jetzt habe ich zum Vergleich zu vorher
ein ganz anderes Lebensgefühl und ich trage die Haare normalerweise nicht so wie auf dem Foto, Laura wollte mich nur halt ein bisschen nett herrichten, nur das scheinen einige hier nicht zu verstehen.
JA, ich werde Fotos nachreichen:;;;;

So, jetzt habt Euch alle wieder lieb

Euer mäxchen 2009

Subject: Re: Update 14 Monate post OP
Posted by DaVinci on Mon, 12 Jan 2009 22:55:33 GMT
View Forum Message <> Reply to Message

Hallo max,

die Tatsache, dass Du mit deiner HT völlig zufrieden bist, macht die HT zu einem vollen Erfolg !

Mehr muss dazu nicht gesagt werden.

Viele Grüße
DaVinci

Subject: Re: Update 14 Monate post OP

Posted by HattingenHair on Tue, 13 Jan 2009 05:48:42 GMT
View Forum Message <> Reply to Message

Also was ich gerade gelesen habe von user wie AJKV und Arthur sind mehr als subjektiv und böse gemeint, es riecht nach eine andere Agenda. Max braucht auf keinem Fall ein Repair, sein Ergebniss ist sehr schön, technisch sowie optisch.

Ich habe ein Video von Max's Ergebniss, habe aber keine Ahnung wie ich das verkleinern soll und Max's Gesicht abzudunkeln so dass es diskret bleibt. Das Video ist in .avi Format und für 3 min 40 sec hat es eine fast 900MB Grösse. Könnte mir jemanden Tipps geben wie ich es verkleinern kann und hier ein Upload zu machen? Wenn jemand uns auf Hand dieser Video uns konkrete Argumente geben kann das Max's Ergebniss in irgendwelcher Punkt "mislungen" ist dann werde ich die Verlagkosten für das neue Buch für HT und Ästhetik subventionieren...geschrieben natürlich von frustrierte Experten wie AJKV und Arthur.

Subject: Re: Update 14 Monate post OP
Posted by Blue-Think on Tue, 13 Jan 2009 06:23:44 GMT
View Forum Message <> Reply to Message

arthur schrieb am Mon, 12 Januar 2009 22:14Also ohne Worte. Ihr Pfeifen.

Nur Amateure hier drin. Ich hoffe, dass Hattingen eine Repair anbietet – und zeigt, was Sie wirklich können.

Das geht wohl wirklich unter die Gürtellinie.....Anstatt hier rumzumeckern, solltest du mal lieber von deiner HT erzählen....Falls du überhaupt eine gemacht hast....Also bitte ein mäßigen Ton hier...!!!!!!

Subject: Re: Update 14 Monate post OP
Posted by Moses on Tue, 13 Jan 2009 08:02:30 GMT
View Forum Message <> Reply to Message

Guten Morgen an alle,

Es wurde ja bereits alles gesagt, ich möchte aber auch was dazu sagen.
Wir müssen 2 Grundlegende Dinge bei einer Haartransplantation berücksichtigen. Oberste Priorität ist, dass der Patient zufrieden gestellt wird. 2. Grundlegende Sache betrifft, die Voraussetzungen und Rohmaterial. Der Max ist zufrieden und das ist Hauptsache eigentlich, die Restlichen Dinge sind uninteressant. Dennoch möchte ich zum Aufklärung einwenig beitragen.

Wir haben bei Max ein hohes NW Klasse und 3000 Grafts. Wir dürfen nicht jeden mit mir vergleichen (ich habe 9500 Grafts auf NW6 inzwischen, dennoch Reserven mit 2-3000 via FUE), aber ich bin hier mit diesem Donoreigenschaft eine Ausnahme. Bitte glaub mir Jungs, ich habe

noch Platz für andere 10.000 Grafts. Ich glaube, viele würden wenn sie mich sehen würden, sagen:
- OH!! Da hätte ich mehr erwartet..

Es ist eine subjektive Betrachtungsweise. Wenn ich mir Max subjektiv anschaue, könnte ich auch sagen, dass es mir nicht gefällt, aber nur deswegen, weil ich JETZT ca. 6500 Grafts mehr habe. Andersrum anderer Patient mit gleicher Ausgangssituation aber mit 2000 Grafts würde für das Ergebnis vom Max töten (oder ich z.B. im Jahr 2006 mit ca. 3300 Grafts). Wir betrachten die Ergebnisse immer mit einem Referenzwert, das ist nun mal unsere eigene Spiegelbild, und, wer mehr Haar auf dem Kopf hat, sei es durch OP oder natürlich, wird Max's Ergebnis nicht gefallen, wer weniger hat, wird sehr gut finden.

Viele von uns sollten aber inzwischen das subjektive Betrachtungsweise mal bei der Ergebnisbeurteilung, wenn es Sachlich diskutiert werden sollte, mal außer acht lassen und versuchen, mit dem Wissen, was man sehr schnell aneignen kann, OBJEKTIV das ganze zu beurteilen.
Objektivbetrachtet ist eine enorme Verbesserung für den Patienten da. Wir sehen ein sehr gutes Resultat angesichts der wenigen Graftszahl auf einen hohen NW Patienten. Hätte ich anders gemacht, wenn ich ein Haarline gezeichnet hätte?

Nein, ich hätte genauso gemacht. Ich hätte vielleicht angesichts der Ausgangssituation der Patienten, weil er sehr breite Gesichtszüge hat, mit einwenig Grafts eventuell an die Schläfen einen kleinen Kante erzeugt, da sehr gerade runter läuft, um mehr Gesichtsrahmen zu erzeugen. Vergisst nicht, dass wir nur die Fotos sehen, in Live Betrachtung könnte meine Annahme als total sinnlos entpuppen. Es ist Ansichtsache, wie man vor geht, und wo man seine Prioritäten setzt. Bei uns, also bei hohen NW Klassen ist jeder Graft wichtig und jeder Graft ist einzeln zu planen, und ob ich diese für Volumen plane oder noch mehr zum Gesichtsrahmung, ist eine Frage, der diskutiert werden kann aber nicht muss. Entscheiden ist aber nun mal, was Patient will.

Immer bedenken, Was habe ich zu Verfügung, was kann ich daraus machen!

Einpaar Wörter vielleicht zum AJKV,
Er ist ein sehr sympathischer User und hat sich in letzter Zeit sehr viel mit Haarlinien beschäftigt. Da er durch diese Problem einen Leidensdruck nun mal hat. Ich kann mir vorstellen, dass ihm HL nicht gefällt. Ich glaube AJKV ich will Dir nicht nah treten, du weißt dass ich dich mag, Du hast Dich etwas hineingesteigert. Du betrachtest inzwischen die Haaransätze aus einem Blickwinkel, was kein Mensch sieht. Eine Haaransatz kann niemals durch HT 100% Natürlich wiederhergestellt werden, weil es 1. nicht natürlich ist, 2. vom den Material was vorhanden ist abhängt und das ist nun mal sehr individuell. Man kann aber an die Natur mit der heutigen Technik sehr nah kommen, da müssen aber die Voraussetzung 100% stimmen. Die optimale Ausgangsituation wäre: Ausreichende Singelgrafts, die 1. nicht aus dem Multis gewonnen wird, und 2. die Diameter (glaube zwischen 17 - 181 µm) am untersten drittel liegt. Hoffentlich ist der Patient aber in diesem Fall nur HL Fall, sonst kein HA Problem, ansonst ist der Optimum der Haareigenschaften an der HAARLINE auf einmal ganz schlecht für einen hohen NW Klasse TYP, da man aus solche dünnen Haaren kaum Coverage erzeugen kann. Wie Du siehst, es ist nicht ganz einfach und muss immer einzeln mit dem Haareigenschaft, Haarstruktur, Graftaccount, Hairaccount, Fläche etc. berücksichtigt werden, um ein Resümee ziehen zu können.

PS: hattingenhair, Du kannst gerne deine Video an mich schicken, wenn Max nichts gegen hat, das kann ich dann so bearbeiten, dass man das Gesicht nicht sieht. Dieser Arbeit hasst aber jeder Editor, weil es nicht einfach ist, wenn der Patient sich ständig bewegt. Da fällt mir gerader eine Patientin auf, die mir sicherlich zustimmen wird.

LG
Moses

Subject: Re: Update 14 Monate post OP
Posted by HattingenHair on Tue, 13 Jan 2009 08:14:18 GMT
View Forum Message <> Reply to Message

Hi moses,

danke fuer dein Beitrag. Wie koennte ich dir den Video schicken, die Datei ist riesig? Es ist ein .avi mit fast 900mb groesse. Hast du Tipps?

Gruesse und danke

Subject: Re: Update 14 Monate post OP
Posted by DaVinci on Tue, 13 Jan 2009 08:42:33 GMT
View Forum Message <> Reply to Message

Bei jeder HT muß sich der Patient 2 Fragen beantworten:
1. Wo komme ich her (Ausgangssituation)?
2. Wo will ich hin ?

Immer, wenn das Ergebnis im Einklang mit der Antwort auf die o.g. Fragen steht, so ist es erfolgreich !

Wenn jetzt User ihre eigene "Wo will ich hin?"- Antwort auf das Ergebnis eines Dritten übertragen, dann passt es oft nicht mehr...

Aber - jeder User sollte hier das Recht haben seine Meinung zu äußern, ohne das ihm Boshaftigkeit oder Schlimmeres unterstellt wird. So souverän wie Ihr(HattingenHair) im Umgang mit Lob seid, so souverän solltet Ihr auch im Umgang mit Kritik sein...

Subject: Re: Update 14 Monate post OP
Posted by Blue-Think on Tue, 13 Jan 2009 09:01:39 GMT
View Forum Message <> Reply to Message

HattingenHair schrieb am Die, 13 Januar 2009 09:14Hi moses,

danke fuer dein Beitrag. Wie koennte ich dir den Video schicken, die Datei ist riesig? Es ist ein .avi mit fast 900mb groesse. Hast du Tipps?

Gruesse und danke

Hallo Servus,

wenn ich größere bzw mehrere Dateien verschicke....Verpacke ich die Dateien mit sogenannten Komprimierprogrammen (im üblichen Sprachgebrauch „zip-Programme“ genannt) Diese Programme reduzieren den Speicherbedarf einer Datei auf des Wesentliche.

Das verbreitetste Komprimierungsprogramm ..WinZip.. wird kostenlos (ich hoffe es, dass es noch kostenlos ist) unter der Adresse „http//www.winzip.de“ bereitgestellt. Einfach die Test Vision runterladen....

Vielleicht hift dir es ja weiter.....

Gruß

Blue-Think

Subject: Re: Update 14 Monate post OP
Posted by Khan on Tue, 13 Jan 2009 09:14:25 GMT
View Forum Message <> Reply to Message

Man kann solche Dateien auf z.B Rapidshare hochladen und zum Download freigeben.

Ich find das Ergebnis ünbrigens auch gut gelungen und das wichtigste ist, das der Patient zufrieden ist und seine HT nicht erkennbar ist.

Ich kann manche auch nicht verstehen die extrem hohe ansprüche einem abverlangen und solche Angriffe starten. was sowieso wieder mal stark nach Schlechtmache der Konkurenz riecht.

Wir haben hier schon so oft sehr gute Ergebnisse von Hattingenhair gesehen das ihr euch gar nicht zu rechtfertigen braucht. Ihr gehört zu den TOP-Adressen bei FUT . das sieht jeder der sich die Berichte und Ergebnisse anssieht.

Gruss

Subject: Re: Update 14 Monate post OP
Posted by Zebra on Tue, 13 Jan 2009 10:17:49 GMT
View Forum Message <> Reply to Message

Zitat: Da fällt mir gerader eine Patientin auf, die mir sicherlich zustimmen wird.

Moses, ich habe keine Ahnung, von wem Du sprichst...

Spass beiseite: Früher waren solche Jobs die Hölle. Mittlerweile arbeite ich am Composer mit "Boris Continuum" (div. Blurfilter, Mosaikfilter, Pixel Chooser, etc.), das vereinfacht so manches. Ich würde Euch auch gerne anbieten, den Film zu bearbeiten, aber unser Schnittplatz ist im Moment rund um die Uhr belegt, ich wüsste nicht, wann ich es machen sollte.

Noch ein Satz zu diesem Thread: Als ich hier noch anonym mitgelesen habe, war es genau diese Art der "Diskussionsführung", die mich zunächst ziemlich abgeschreckt und für mich in Frage gestellt hat, ob ich meinen Erfahrungsbericht hier zum besten geben soll. Das Internet ist ein anonymes Medium und es ist ein leichtes, sich hier hinter dem Deckmantel eines Pseudonyms in der Ausdrucksweise zu vergreifen. Und ich behaupte, dass vieles von dem, was hier geschrieben wird, niemals in diesem Ton im "real life" gesagt würde. Weil man dann Gefahr laufen würde, sein wahres Gesicht zu verlieren.
Und deshalb wäre es sinnvoll, wenn alle user hier ihre Posts in einem Ton verfassen, zu dem sie auch in einem persönlichen Gespräch stehen könnten.

LG

Zebra

Subject: Re: Update 14 Monate post OP
Posted by HattingenHair on Tue, 13 Jan 2009 10:38:32 GMT
View Forum Message <> Reply to Message

"Aber - jeder User sollte hier das Recht haben seine Meinung zu äußern, ohne das ihm Boshaftigkeit oder Schlimmeres unterstellt wird. So souverän wie Ihr(HattingenHair) im Umgang mit Lob seid, so souverän solltet Ihr auch im Umgang mit Kritik sein..."

Du hast natuerlich Recht DaVinci und ich will mich an dieser Stelle auch entschuldigen falls mein Ton "out of line" war. Ich bin der erste der zugibt das Aesthetic immer eine sehr subjektive Sache ist, und Schoenheit liegt in der Auge der Betrachter, aber es gibt auch einige Woerter die voellig uebertieben sind und mehr als nur eine Meinung darstellen ("voellig mislungen" oder braucht ein Repair). Ich bin auch verpflichtet unsere Patienten von solche agressive Kommentare zu schuetzen...we take care of our own.
NW5 hat z.B. seien Meinung gesagt das es Ihm nicht gefaellt, und ich Schaetze seine Kritik, aber es ist in einem dezenten Ton ausgedruckt.

Habe gerade Max gefragt ob er damit einverstanden ist sein Video zu veroeffentlichen...natuerlich ohne Gesicht. Ich warte auf seine Antwort. Er schatzt seine Anoniomitaet sehr und ich will auf keinem Fall sein Vertrauen in uns mit so einer Sache kaputt machen.

Subject: Re: Update 14 Monate post OP
Posted by Zebra on Tue, 13 Jan 2009 10:46:55 GMT
View Forum Message <> Reply to Message

Souveräner Umgang mit Kritik setzt voraus, dass die Kritik konstruktiv verfasst ist. Sätze wie "Also ohne Worte. Ihr Pfeifen. Nur Amateure hier drin." sind polemische und gehaltlose Luftblasen, die man bestenfalls ignorieren sollte.

LG

Zebra

Subject: Re: Update 14 Monate post OP
Posted by DaVinci on Tue, 13 Jan 2009 10:55:36 GMT
View Forum Message <> Reply to Message

@ Zebra:

Ich habe das nur auf die Kritik von AJKV bezogen, den User Arthur nehme ich z.Z. nicht ernst....der spielt hier keine Rolle - ganz im Gegensatz zu AJKV !

Subject: Re: Update 14 Monate post OP
Posted by DaVinci on Tue, 13 Jan 2009 11:02:06 GMT
View Forum Message <> Reply to Message

@ HattingenHair
Zitat: Ich bin auch verpflichtet unsere Patienten von solche agressive Kommentare zu schuetzen...we take care of our own

100 Prozent Zustimmung - und genau diese Einstellung macht Euch,verbunden mit Eurer technischen Qualität, zu dem Anbieter für HT in Deutschland !

Subject: Re: Update 14 Monate post OP
Posted by Zebra on Tue, 13 Jan 2009 11:06:39 GMT
View Forum Message <> Reply to Message

@DaVinci:

Das ist mir klar. Dennoch beeinflussen Posts wie der von arthur die gesamte Diskussion negativ. Sie "erhitzen die Gemüter" und schaffen einen Nährboden für eine Auseinandersetzung, die am eigentlichen Thema vorbeigeht. Es ist ein sehr schmaler Grat zwischen freier Meinungsäusserung und beleidigenden Anschuldigungen. Und ich bin der Meinung, dass arthur die Grenzen hier definitiv überschritten hat.

Gruß

Zebra

Subject: Re: Update 14 Monate post OP
Posted by Blue-Think on Tue, 13 Jan 2009 11:16:25 GMT
View Forum Message <> Reply to Message

Zebra schrieb am Die, 13 Januar 2009 12:06@DaVinci:

Das ist mir klar. Dennoch beeinflussen Posts wie der von arthur die gesamte Diskussion negativ. Sie "erhitzen die Gemüter" und schaffen einen Nährboden für eine Auseinandersetzung, die am eigentlichen Thema vorbeigeht. Es ist ein sehr schmaler Grat zwischen freier Meinungsäusserung und beleidigenden Anschuldigungen. Und ich bin der Meinung, dass arthur die Grenzen hier definitiv überschritten hat.

Gruß

Zebra

Da stimme ich dir voll und ganz zu.....Was hier so ein "NeulingsUser" bezwecken kann....ein zwei Aussagen, die unter die Gürtellinie hauen und der Stein fängt an zu rollen....

Lass uns wieder lieb und nett zueinander sein

Subject: Re: Update 14 Monate post OP
Posted by helpme007 on Tue, 13 Jan 2009 12:43:34 GMT
View Forum Message <> Reply to Message

ich find die haarlinie auch nicht so schön. ich frage mich, ob es wirklich nicht anders ging. vermutlich nicht viel anders, aber ein kleines bisschen evtl? auf jeden fall wollt ich nicht so ne haarlinie haben, auch wenn man sich irgendwie beschränken muss. da muss doch auch

irgendwie etwas anderes möglich sein!? ich mein klar, wenn max zufrieden ist mit der haarlinie, dann bringt mein blabla ihn auch nicht davon ab, was ja gut ist. wenn ich er gewesen wäre, hätt ich versucht irgendwie ne andere lösung zu finden. sei es durch eine zweite HT. mir gefällt die haarlinie einfach nicht.

vielleicht dort eine frage an die experten und an hattingenhair: geht das auch anders und liegt es tatsächlich nur an den begrenzten ressourcen?

Subject: Re: Update 14 Monate post OP
Posted by HattingenHair on Tue, 13 Jan 2009 13:13:37 GMT
View Forum Message <> Reply to Message

helpme007....
1. der Patient ist über 50, also eine 30 Jährige Linie ist nicht gewünscht...der Kontour des Haaransatzes soll Altersgemäss aussehen.
2 hat dünne Haare die auch eine Abdeckung für eine grosse Fläche bringen sollen. Eine bombe Dichte unter diese Bedienungen ist nicht machbar oder gewünscht.

Wie gesagt sind wir offene Menschen, auch zur konstruktive Kritik. Was auf das oben gepostete Foto findest du so schreklich?
Bitte berücksichtigen dass die Frisur und Bilder bewusst so gemacht ist um eine ehrliche und realistische Situation darzustellen.

File Attachments

1) semiprofil rechts.JPG, downloaded 758 times

Subject: Mein Gott, hier.....
Posted by Katzenhase on Tue, 13 Jan 2009 13:46:25 GMT
View Forum Message <> Reply to Message

Mein Gott, jetzt war ich mal ein Tag hier nicht Online und schon gibt es eine große Diskussion um Hattingen!

Zuerst einmal wird in einem Vorgespräch mit Sever Muresanu abgesprochen, wie der Patient seine Haarlinie gerne haben möchte. Wenn in dem Fall Max....gesagt hat, dass er so eine Haarlinie gerne haben möchte, where the hell is the problem?

Ob das mir, Tryout, Zebra, NRW5a, Pili usw gefällt ist sekundär. Entscheidend ist doch was Max.... haben möchte.

Was glaubt ihr, wenn ich mich im April in Hattingen operieren lasse, wievielen Usern meine Haarlinie nicht gefällt, weil sie sehr bzw zu aggressiv ist.
Aber es interessiert mich überhaupt nicht, ob User X,Y oder Z meine aggressive Haarlinie gefällt oder nicht.
Ich möchte sie so, man kann davon ausgehen, dass ich nicht mehr so viele Haare in Zukunft verlieren werde und ich hätte noch genügend Spenderreserven für den Worstcase...
Also wo ist das Problem???

Außerdem wenn ich immer diesen Mist höre über Haarlinien die unnatürlich aussehen....
Es gibt Ausländer auf der Welt, die haben die Haarlinie auf der Stirn , es gibt Menschen, die haben selbst mit 60 noch keinen Haarausfall gehabt.
Warum soll ich mir die Geheimratsecken nicht komplett!!!! schließen lassen, bei meinem tollen Spenderbereich?

Ihr solltet die Wünsche bzw. Meinungen von anderen Usern akzeptieren und nicht die Klinik für eine angeblich!!! mißlungene Haarlinie verantwortlich machen.

Diese Haarlinie wäre auch nichts für mich, aber wir wissen ja alle hier, dass der liebe Katzenhase es sehr aggressiv will

Ich habe fertig

Subject: Re: Mein Gott, hier.....
Posted by NW5a on Tue, 13 Jan 2009 13:49:36 GMT
View Forum Message <> Reply to Message

Danke für deine Auführungen. Das haben wir ALLE noch nicht gewußt

---

Subject: Re: Mein Gott, hier.....
Posted by Katzenhase on Tue, 13 Jan 2009 14:01:47 GMT
View Forum Message <> Reply to Message

NW5a schrieb am Die, 13 Januar 2009 14:49Danke für deine Auführungen. Das haben wir ALLE noch nicht gewußt

Das weiß ich doch
Aber meine Schüler kapieren ja auch nicht alles beim ersten Mal

---

Subject: Re: Update 14 Monate post OP
Posted by Zebra on Tue, 13 Jan 2009 15:47:15 GMT

View Forum Message <> Reply to Message

Vielleicht bin ich grad etwas schwer von Begriff. Aber könnt Ihr mir bitte mal genauer erklären, warum Ihr diese Haarlinie nicht schön findet und was Ihr konkret anders machen würdet? Ich habe mir die Bilder jetzt nochmal genau angesehen und finde nach wie vor, dass die Haarlinie gelungen ist. Weniger gelungen ist vielleicht die Frisur, die vorderen Haare wirken irgendwie zu aufgebauscht, fast wie toupiert. Wenn man sich das wegdenkt und man wirklich nur die Haarlinie betrachtet, ist daran meinem Empfinden nach absolut NICHTS auszusetzen. Sie passt definitiv zur Gesichtsform und ist vor allem der Haarstruktur sehr gut angepasst.

Und abgesehen davon kann es Dir tatsächlich egal sein, wie wir alle darüber denken, max.
Das einzige, was zählt ist, dass DU Dir gefällst und DU mit dem Ergebnis zufrieden bist.
Daher: Glückwunsch zu Deiner gelungenen (!!) HT!

LG

Zebra

Subject: Re: Update 14 Monate post OP
Posted by AJKV on Tue, 13 Jan 2009 16:26:39 GMT
View Forum Message <> Reply to Message

Moses schrieb am Die, 13 Januar 2009 09:02Du betrachtest inzwischen die Haaransätze aus einem Blickwinkel, was kein Mensch sieht.

Hallo Moses,

das Ergebnis ist perfekt, solange der Patient zufrieden ist. Aber in diesem Fall scheinen noch andere User einen ähnlichen Blickwinkel wie ich zu haben, wobei das für Max völlig unerheblich sein sollte! Die technisch-sachliche Begründung für meine Meinung hatte ich bereits wie gefordert per PM an HattingenHair gesendet.

Bedenklich finde ich vielmehr, dass der Berater einer Klinik auf eine Meinung, die Ihm nicht passt, mit einer Verlinkung auf einen 6 Monate alten Beitrag reagiert, der mit der Sache an sich nichts zu tun hat und nur den Zweck verfolgt, beleidigend und boshaft zu sein. Auch wenn die Verlinkung anschließend wieder entfernt wurde zeugt das für mich von wenig Professionalität und ist mir in der Form in noch keinem anderen Forum begegnet.

In diesem Sinne wünsche ich einen schönen Feierabend oder wie Zebra schreiben würde:
Jm2c

Subject: Re: Update 14 Monate post OP
Posted by max2000 on Tue, 13 Jan 2009 19:39:49 GMT

View Forum Message <> Reply to Message

Ich noch mal, hallo ZEBRA

also wie ich schon erwähnte trage ich die Haare normalerweise anders , und, die Haare wurden vor dem
shooting gewaschen und geföhnt. Da ich ganz gerade Haare habe,
die mich schon mein Leben lang nerven (hätte trotzdem gerne noch
mehr davon behalten)wirkt die Frisur wie toupiert.

Ich werde mir von meinem Sohn ganz schnell Bilder in meinem Originalzustand machen lassen und dann hier posten.

Und noch was am Rande, von vielen hier im Forum könnte ich,
zumindest was das Alter angeht (wie schon erwähnt, ich werde bald 53), der Vater sein.

Diese Herrn mögen doch bitte mal die Haarlinie Ihrer Väter betrachten, und dann meine...
Aha jetzt sieht die ja schon ganz anderes aus , oder ??

Sollte en Gag sein...

Jetzt geh ich duschen....wasche mein volles Haar und schaue ein bisschen fern.

Viel Spass noch

Subject: Re: Update 14 Monate post OP
Posted by NW5a on Tue, 13 Jan 2009 19:54:06 GMT
View Forum Message <> Reply to Message

AJKV schrieb am Die, 13 Januar 2009 17:26Moses schrieb am Die, 13 Januar 2009 09:02Du betrachtest inzwischen die Haaransätze aus einem Blickwinkel, was kein Mensch sieht.

Hallo Moses,

das Ergebnis ist perfekt, solange der Patient zufrieden ist. Aber in diesem Fall scheinen noch andere User einen ähnlichen Blickwinkel wie ich zu haben, wobei das für Max völlig unerheblich sein sollte! Die technisch-sachliche Begründung für meine Meinung hatte ich bereits wie gefordert per PM an HattingenHair gesendet.

Bedenklich finde ich vielmehr, dass der Berater einer Klinik auf eine Meinung, die Ihm nicht passt, mit einer Verlinkung auf einen 6 Monate alten Beitrag reagiert, der mit der Sache an sich nichts zu tun hat und nur den Zweck verfolgt, beleidigend und boshaft zu sein. Auch wenn die Verlinkung anschließend wieder entfernt wurde zeugt das für mich von wenig Professionalität und ist mir in der Form in noch keinem anderen Forum begegnet.

In diesem Sinne wünsche ich einen schönen Feierabend oder wie Zebra schreiben würde:

Jm2c

Mit dem Blickwinkel hat Moses sicherlich gemeint, daß wir in der Realität nicht die Möglichkeit haben so genau auf Haarlinien zu zoomen, wie wir es hier im Forum des öfteren machen. Da gebe ich dir Recht, da bist du nicht allein

---

Subject: Re: Update 14 Monate post OP
Posted by HattingenHair on Tue, 13 Jan 2009 20:01:40 GMT
View Forum Message <> Reply to Message

AJKV,

du weiss schon dass ich dir mehrmals zur Verfügung gestanden bin, persönlich sowie telefonisch, und ich war immer hilfbereit, professionel und sachlich. Ich stehe dir wie in alle unsere Kontakte gesagt weiterhin gerne für absolut alle Fragen zur Verfügung.

Ich habe kein PM von AJKV bekommen (versuch mal bitte es nochmal zu schicken) bezüglich deiner Meinung, die du selbstverständlich ausdrücken darfst. Du bist ein erfahrener User und Meinungsbilder in dieser Forum, aber genauso wie ich zugeben muss das ich mit mein Ton wahrscheinlich überreagiert habe, muss du auch zugeben das deinen Wörter unfairer weise ein Tick zu agressiv und provokativ waren.
Ich glaube Blue-Think hat es perfekt ausgedrückt wenn er sagt das dieser Forum eine Platforme für HT Patienten und Interessenten sich mit das Thema auseinanderzusetzen und eine Community die sich gegenseitig hilft um sich zu verbessern.

Ich habe ein Paar Minuten jetzt auf der schnelle ein Paar Websites besucht um ein kleinen Vergleich zu machen was andere Kollegen arbeiten. Es ist schwer sehr detaillierte Fotos zu finden, die ohne Blitz oder solche Tricks gemacht sind. Es ist auch schwer 100% vergleichbare Patienten zu finden. Jeder Doc hat seine eigene Philosophie und das macht unsere Branche auch schön. Beim Betrachten der Bilder muss man auch immer die Frisur, Licht und alle andere bekannten variable Konditionen berücksichtigen. Und NW5 hat schon Recht, keiner sieht in Realität die Details die wir hier in Forum diskutieren, und ich bin schon seit Jahre in der Branche und habe sehr viele HT Patienten von sehr viele Docs gesehen, und ich habe mit Max's Ergebniss überhaupt keine Probleme.
Anbei 2 schnell gemachte Vergleiche. Sachliche Kommentare are welcome wobei über Geschmack kann man sich ständig streiten.

Grüsse an alle.

File Attachments

1) Haarlinie Vergleich.doc, downloaded 216 times
2) Haarlinie Vergleich 2.doc, downloaded 155 times

Subject: Re: Update 14 Monate post OP
Posted by Zebra on Tue, 13 Jan 2009 20:47:46 GMT
View Forum Message <> Reply to Message

@max: Genau das meinte ich ja! Du frisierst die Haare normalerweise anders und deshalb sollte man das bei der Beurteilung Deiner Haarlinie berücksichtigen.

Ich habe heute Deine Bilder mal zwei meiner KollegINNEN (!!) gezeigt und sie gefragt, ob ihnen an diesen Bildern irgend etwas auffällt. Antwort: "Nein, wieso?". Habe dann nachgehakt, ob ihnen an Deinen Haaren etwas auffällt. Darauf die eine: "Naja, er hat ein bisschen dünne Haare". Die andere: "Nö, wüsste nicht, was daran besonders sein sollte."
Fazit: Keine der beiden wäre auch nur im Entferntesten darauf gekommen, dass Deine Haarlinie 1.) transplantiert und 2.) irgendwie unnatürlich aussehen könnte. Und das ist doch eigentlich das wichtigste und bestätigt auch wieder die Theorie von Moses, dass wir alle hier vermutlich schon völlig manisch Dinge sehen oder nicht sehen, die dem Rest der (nichttransplantierten) Welt da draussen niemals auffallen würde.

Und jetzt gehe ich auch duschen, wasche meine noch nicht vollen Haare und sehe vielleicht auch noch ein bisschen fern.

LG

Zebra

Subject: Re: Update 14 Monate post OP
Posted by AJKV on Tue, 13 Jan 2009 21:16:46 GMT
View Forum Message <> Reply to Message

HattingenHair schrieb am Die, 13 Januar 2009 21:01Ich stehe dir wie in alle unsere Kontakte gesagt weiterhin gerne für absolut alle Fragen zur Verfügung.
Keine weiteren Fragen, Ihr Zeuge...!

Subject: Re: Update 14 Monate post OP
Posted by arthur on Tue, 13 Jan 2009 22:48:34 GMT
View Forum Message <> Reply to Message

Ich möchte mich diesmal etwas gewählter ausdrücken und mich auch für die harten und teilweise unschönen Worte bei allen entschuldigen.

So wie es aussieht müssen wir erst einmal Haaransatz und Haarlinie definieren.

Ob die Kopfhaare kurz nach den Augenbrauen anfangen – oder ob man sich bei einer HT für Geheimratsecken entscheidet, ist nicht der Punkt.
Der Punkt ist der, dass die Haarlinie natürlich sein sollte- muss. Dies ist hier – meiner

Meinung nach - nicht der Fall.

Zumindest zeigen es die Fotos.

Und die neuen Fotos.....

Subject: Re: Update 14 Monate post OP
Posted by HattingenHair on Wed, 14 Jan 2009 08:51:06 GMT
View Forum Message <> Reply to Message

arthur,

Entschuldigung angenommen. Eine Meinung ist immer eine subjektive, persönliche Anfassung. Anbei ein Paar Bilder von Top Ärtzten Homepages. Da würde ich gerne eure Meinung hören. Es ist sehr schwer detailierte Bilder zu finden, es gibt schon wenige mit zurückgekämmte Haare die das ganze Ergebnis zeigen, ohne zu versuchen die Patienten zu täuschen (wobei der Blitz fast ständig present ist)...Beauty is in the eye of the beholder!

Subject: Re: Update 14 Monate post OP
Posted by helpme007 on Wed, 14 Jan 2009 08:54:42 GMT
View Forum Message <> Reply to Message

ich weiss jetzt glaub ich was an der haarlinie nicht stimmt. niemand hat so eine haarlinie. sie ist dünner als die seitenhaare und sie ist rund ohne natürliche ghe.

so in etwa würde ich es sagen.

was auffällig ist, ist dass vor allem die user, die bei hattingen waren oder dorthin wollen, das ergebnis gut finden, genauso wie der user hattingenhair selber.

es kann natürlich sein, dass es nicht anders ging und dass es nicht an hattingen lag. das glaube ich auch zu 95 %. aber es zeigt halt ein problem von ht's. sie sehen nicht immer natürlich aus...für den geschulten beobachter.

max ist glücklich und andere bemerken gar nicht mal , dass etwas anders ist. das ist die eine frage. die andere frage ist, ob jetzt jemand anderes, z.b. ich, der noch vor der entscheidung steht, so etwas will.

zum glück sehen meine haare noch besser aus als die von max pre-op. und ich bin auch motiviert alles rauszuholen um ein gutes ergebnis zu bekommen. von daher werde ich auch ein - für mich - besseres resultat erwarten können, egal welchen guten arzt ich wähle.

EDIT: hab mir mal andere haarlinien von hattingen angeschaut. es liegt wohl nicht an hattingen, dass mir und andern die haarlinie nicht gefällt...

Subject: Re: Update 14 Monate post OP
Posted by NW5a on Wed, 14 Jan 2009 10:01:07 GMT
View Forum Message <> Reply to Message

Der Max hatte gerade mal eine OP ! Er hat 3000 Grafts auf einer großen Fläche erhalten. Der Haar/Graftcount war sicherlich unterdurchschnittlich und zudem waren die Haare fein/dünn. Von der Technik war nicht mehr rauszuholen. Da der Patient darüber aufklärt worden ist, kann man Hattingen überhaupt nichts vorwerfen, außer eben den Geschmack der Haarlinie;-)

Ich frage mich, wer hätte hier anhand der Preopfotos was erwartet ?

AJKV hätte eine natürliche Shapiro Haarlinie erwartet, welche wir im Netz zu 90% nur bei NW4 und darunter finden können.

Katzenhase hätte sich wahrscheinlich aufgehangen, weil er unter seiner Halogenlampe im Badezimmer überall auf die Kopfhaut hätte schauen können.

Moses hat es oben schon mal geschrieben. Jeder hat seine persönliche Referenz und einige können hier nicht neutral bewerten, weil sie nur diese im Hinterzimmer haben und alles aus diesem Blickwinkel betrachten. Max sieht es aus seinem Blickwinkel und total happy. NUR DAS ZÄHLT !

Zudem hätte er die Möglichkeit eine 2te OP durchzuführen, wo er nicht nur die Tonsur bearbeiten lassen könnte, sondern auch vorne verdichten, wenn er überhaupt will. Für Max Alter und seinem Status, dürfte selbst eine offene Tonsur kein Problem sein.

Subject: Re: Update 14 Monate post OP
Posted by helpme007 on Wed, 14 Jan 2009 10:10:30 GMT
View Forum Message <> Reply to Message

NW5a schrieb am Mit, 14 Januar 2009 11:01 Für Max Alter und seinem Status, dürfte selbst eine offene Tonsur kein Problem sein.

klar, stimme da sehr zu.

aber es bleibt das problem einer nicht natürlich aussehenden haarlinie. wobei das wohl niemandem auffällt, mich würds halt nur stören.

ich finde, man darf sowas auch sagen. hat ja nix mit max glücklich sein und den fähigkeiten von hattingen zu tun. nur es ist einfach fakt, wenn ich hingucke, dann find ich die haarlinie etwas HT-mässig aussehend. nur das zählt bei einer beurteilung durch beispielsweise mich. man kann da auch nix beschönigen oder so.

nochmal: max ist glücklich und hattingen hat es drauf. das hat damit gar nix zu tun, wie ich die haarlinie finde. aber ich find sie nunmal so, wie ich sie finde.

Subject: Re: Update 14 Monate post OP
Posted by NW5a on Wed, 14 Jan 2009 10:58:35 GMT
View Forum Message <> Reply to Message

Gegen den Geschmack sagt ja auch keiner was, aber die Technik in Frage zu stellen geht etwas zu weit. Da du ja kein Arzt oder Techniker bist.

Subject: Re: Update 14 Monate post OP
Posted by HattingenHair on Wed, 14 Jan 2009 11:21:48 GMT
View Forum Message <> Reply to Message

Ich freue mich das die Diskussion wieder eine konstruktive Richtung genommen hat.
Der Kontour der Haarlinie ist keine Pauschalsache...es muss zum Alter, Gesichtsform, Grösse der abzudeckende Fläche sowie Spenderreserven angepasst werden. Ob jemanden die Ecken rundiger, spitziger besser passen / gefallen, ob der Haaransatz eine Spitze in der Mitte haben soll, ob es flach oder rundig etc, etc....es heisst INDIVIDUALISIERUNG der Behandlung. Alle die oben gennanten Varianten kommen oft im Natur und keine ist falsch. Ich hoffe ich kann der Video diese tage editieren und das ganze noch realistischer zu zeigen.

Ich warte immernoch auf Meinungen bezüglich der von mir gepostete Fotos von anderen Docs.

Anbei noch ein Beispiel

File Attachments
1) picturea.jpg, downloaded 757 times

Subject: Re: Update 14 Monate post OP
Posted by helpme007 on Wed, 14 Jan 2009 11:42:58 GMT
View Forum Message <> Reply to Message

NW5a schrieb am Mit, 14 Januar 2009 11:58Gegen den Geschmack sagt ja auch keiner was, aber die Technik in Frage zu stellen geht etwas zu weit. Da du ja kein Arzt oder Techniker bist.

ok

Subject: Re: Update 14 Monate post OP
Posted by Blue-Think on Wed, 14 Jan 2009 11:47:38 GMT
View Forum Message <> Reply to Message

helpme007 schrieb am Mit, 14 Januar 2009 11:10NW5a schrieb am Mit, 14 Januar 2009 11:01 Für Max Alter und seinem Status, dürfte selbst eine offene Tonsur kein Problem sein.

klar, stimme da sehr zu.

aber es bleibt das problem einer nicht natürlich aussehenden haarlinie. wobei das wohl niemandem auffällt, mich würds halt nur stören.

ich finde, man darf sowas auch sagen. hat ja nix mit max glücklich sein und den fähigkeiten von hattingen zu tun. nur es ist einfach fakt, wenn ich hingucke, dann find ich die haarlinie etwas HT-mässig aussehend. nur das zählt bei einer beurteilung durch beispielsweise mich. man kann da auch nix beschönigen oder so.

nochmal: max ist glücklich und hattingen hat es drauf. das hat damit gar nix zu tun, wie ich die haarlinie finde. aber ich find sie nunmal so, wie ich sie finde.

Wie du es gerade so schön geschrieben hast...."wobei das wohl niemanden auffällt"....

Ehrlich gesagt wieviel Prozent der deutschen Bevölkerung setzt sich mit dem Thema Haartransplantation auseinander??? Die kannst du wohl von allen fünf Fingern ablesen...So ganz salopp gesagt...

Wir, die sich täglich mit dem Thema beschäftigen, schauen schon genauer hin...Am besten zoomen wir die Bilder noch ganz nah ran um auch wirklich jedes Detail zu erkennen....Aber ehrlich gesagt, würden wir in der Realität denjenigen auf 15cm Abstand nah rankommen???? Wohl eher nicht...Und wie schon die Beispiele von Zebra gezeigt haben....Zwei Laien, die befragt wurden, sprachen nur von dünnen Haaren....Nur HT-Junkies fallen eventuelle Umstimmigkeiten auf....Indem die Bilder vergrößert oder genauer betrachtet werden....

Ich glaube Max wollten noch ein paar neue Bilder posten....

Subject: Re: Update 14 Monate post OP
Posted by NW5a on Wed, 14 Jan 2009 12:20:13 GMT
View Forum Message <> Reply to Message

Ich möchte nochmal darauf hinweisen, keine Fotos ohne Genehmigung zu veröffentlichen.
Bitte verlink auf diese Fälle.

Gruß

Subject: Re: Update 14 Monate post OP
Posted by Katzenhase on Wed, 14 Jan 2009 12:58:05 GMT
View Forum Message <> Reply to Message

helpme007 schrieb am Mit, 14 Januar 2009 11:10NW5a schrieb am Mit, 14 Januar 2009 11:01
Für Max Alter und seinem Status, dürfte selbst eine offene Tonsur kein Problem sein.

klar, stimme da sehr zu.

aber es bleibt das problem einer nicht natürlich aussehenden haarlinie. wobei das wohl niemandem auffällt, mich würds halt nur stören.

ich finde, man darf sowas auch sagen. hat ja nix mit max glücklich sein und den fähigkeiten von hattingen zu tun. nur es ist einfach fakt, wenn ich hingucke, dann find ich die haarlinie etwas HT-mässig aussehend. nur das zählt bei einer beurteilung durch beispielsweise mich. man kann da auch nix beschönigen oder so.

nochmal: max ist glücklich und hattingen hat es drauf. das hat damit gar nix zu tun, wie ich die haarlinie finde. aber ich find sie nunmal so, wie ich sie finde.

Was verstehst du denn unter einer natürlichen Haarlinie?
Eine Haarlinie mit Geheimratsecken, weil sie vielleicht 80% der Menschheit hat?

Subject: Re: Update 14 Monate post OP
Posted by Katzenhase on Wed, 14 Jan 2009 13:05:42 GMT
View Forum Message <> Reply to Message

HattingenHair schrieb am Mit, 14 Januar 2009 12:21Ich freue mich das die Diskussion wieder eine konstruktive Richtung genommen hat.
Der Kontour der Haarlinie ist keine Pauschalsache...es muss zum Alter, Gesichtsform, Grösse der abzudeckende Fläche sowie Spenderreserven angepasst werden. Ob jemanden die Ecken rundiger, spitziger besser passen / gefallen, ob der Haaransatz eine Spitze in der Mitte haben soll, ob es flach oder rundig etc, etc....es heisst INDIVIDUALISIERUNG der Behandlung. Alle die oben gennanten Varianten kommen oft im Natur und keine ist falsch. Ich hoffe ich kann der Video diese

tage editieren und das ganze noch realistischer zu zeigen.

Ich warte immernoch auf Meinungen bezüglich der von mir gepostete Fotos von anderen Docs.

Anbei noch ein Beispiel

Die 3 Haarlinien, die du heute Morgen gepostet hast, gefallen mir überhaupt nicht.
Sie sind für meine Verhältnisse nicht aggressiv genung und die Dichte läßt auch zu Wünschen übrig.

Die Haarlinie im oben aufgeführten Bild gefällt mir am Besten.
Sie ist aggressiv und sieht auch sehr dicht aus.

Meine Entscheidung fällt auf das letzte gepostete Bild. Man müsste aber alle drei Haarlinien mal in Natura sehen, um sich ein entgültiges Urteil erlauben zu können.....

Subject: Re: Update 14 Monate post OP
Posted by Zebra on Wed, 14 Jan 2009 13:10:34 GMT
View Forum Message <> Reply to Message

Wenn man sich den ganzen Thread mal komplett durchliest, ergibt sich für mich folgendes Fazit:

1) Es gibt weder DIE Haarlinie noch DEN Haaransatz. Ob eine Haarlinie gefällt oder nicht ist reine Geschmackssache und basiert auf subjektiven Eindrücken.

2) Bei der Gestaltung der Haarlinie wird vom Operateur der Wunsch des Patienten unter Berücksichtigung des technisch machbaren so weit wie möglich realisiert. Exakt so geschehen auch im Fall von Max. Dass HattingenHair sich hier im Bezug auf die technische Umsetzung von Max's Wünschen nichts vorzuwerfen hat, wurde mittlerweile wohl geklärt. Und was die Haarlinie anbelangt: Vielleicht sollten wir es einfach dabei belassen, dass Geschmäcker verschieden sind und diese Diskussion nicht ad absurdum führen.

LG

Zebra

Subject: Re: Update 14 Monate post OP
Posted by AJKV on Wed, 14 Jan 2009 13:47:50 GMT
View Forum Message <> Reply to Message

Zebra schrieb am Mit, 14 Januar 2009 14:10Und was die Haarlinie anbelangt: Vielleicht sollten wir

es einfach dabei belassen, dass Geschmäcker verschieden sind und diese Diskussion nicht ad absurdum führen.

LG

Zebra

Respekt Zebra,

das war für mich der bislang beste Beitrag zu diesem Thread.

Ich hoffe, Du bleibst diesem Forum noch lange erhlaten. Mit Deinen präzisen und sachlichen Beiträgen bist Du in jedem Fall eine Bereicherung und für höhere Aufgaben bestimmt.

Subject: Re: Update 14 Monate post OP
Posted by Andreas Krämer on Wed, 14 Jan 2009 13:48:01 GMT
View Forum Message <> Reply to Message

Hallo,

habe diese Diskussion etwas zu spät gesehen.

Grundsätzlich hat Hattingenhair hier ja schon einige sehr schöne Resultat gezeigt, was einiges über die „Konstanz“ dieser Klinik aussagt.

Man sollte nicht vergessen, dass „Max2000“ 3000 Grafts auf eine größere Fläche bekommen hat und die Anwuchsrate offensichtlich sehr gut ist, wie auch die vorliegende optische Veränderung.

Was die Natürlichkeit angeht, so ist diese - wie hier schon erwähnt - subjektiv und hängt auch immer von den Erwartungen bzw. Zielen ab und wie ich mitbekommen habe, ist Max2000 selbst zufrieden.

Ein anderer wichtiger Faktor sind ebenso die vorliegenden Bedingungen, wie z.B. Haareigenschaften, welcher der behandelnde Arzt nicht ändern kann. Schaut man sich grundsätzlich die Resultate – nun egal welcher Top-Ärzte - an , so stellt man fest, dass hier unter einer Vielzahl von behandelnden Patienten immer eventuell mal ein Resultat dabei ist, welcher zwar trotz hochprofessioneller Arbeit ein gutes, aber vielleicht nicht das top optimale Resultat erreicht wird, wie grundsätzlich von dieser Klinik gewohnt. Dafür gibt es hier im Forum (wie anderen) bezüglich mehreren Ärzte Beispiele und spielen wie gesagt auch die Bedingungen eine Rolle. Jeder Patient ist individuell.

Max2000 hat bezüglich der vorhandenen zu transplantierenden Fläche, der eingepflanzten Graft-Anzahl und Haareigenschaften, dank auch einer realistischen Platzierung der Haarlinie, eine

optisch große Veränderung erzielt und ist letztendlich selbst damit zufrieden. Je nach eigenen Zielen, kann dieses Resultat sicherlich mit einer Verdichtung und höheren Dichte noch mal gesteigert werden.

Jetzt erst mal viel Spaß mit der neuen Haarpracht!

Herzliche Grüße

Andreas Krämer

Infos Haartransplantation

Subject: Re: Update 14 Monate post OP
Posted by Zebra on Wed, 14 Jan 2009 14:07:45 GMT
View Forum Message <> Reply to Message

@AJKV:

dankeschön

und wg. der "Höheren Aufgaben": Lieber mal den Ball flach halten ...
Obwohl... um ehrlich zu sein rechne ich mir dank mangelnder Konkurrenz natürlich schon berechtigte Chancen aus, bei der "Miss HT - Wahl 2009" auf dem Siegertreppchen zu stehen...

LG

Zebra

Subject: Re: Update 14 Monate post OP
Posted by Blue-Think on Wed, 14 Jan 2009 14:24:47 GMT
View Forum Message <> Reply to Message

Zebra schrieb am Mit, 14 Januar 2009 15:07@AJKV:

dankeschön

und wg. der "Höheren Aufgaben": Lieber mal den Ball flach halten ...
Obwohl... um ehrlich zu sein rechne ich mir dank mangelnder Konkurrenz natürlich schon berechtigte Chancen aus, bei der "Miss HT - Wahl 2009" auf dem Siegertreppchen zu stehen...

LG

Zebra

...und ich darf die Schärpe mit der Aufschrift Miss HT - Wahl 2009 dann vergeben....

Subject: Re: Update 14 Monate post OP
Posted by Zebra on Wed, 14 Jan 2009 14:33:27 GMT
View Forum Message <> Reply to Message

Zitat: ...und ich darf die Schärpe mit der Aufschrift Miss HT - Wahl 2009 dann vergeben....

Mich würde zunächst mal interessieren, was es zu gewinnen gibt?! Ein paar tausend Grafts gratis bei freier Arztwahl müssten da eigentlich schon rausspringen...

Subject: Re: Update 14 Monate post OP
Posted by dezenper on Wed, 14 Jan 2009 14:44:31 GMT
View Forum Message <> Reply to Message

Ich bin auch Deiner Meinung Zebra, oh entschuldige!, Miss-HT

Wenn der Patient mit dem Ergebnis selbst zufrieden ist (das sollte meines Erachtens das oberste Gebot sein!), dann sollte dieses durch eigene Geschmäcker und Vorstellungen nicht getrübt werden. Natürlich wird man immer damit rechnen müssen, dass man im "täglichen Leben" nach einem derartigen Eingriff konkret darauf angesprochen wird und man wird auch womöglich mit eigenen, persönlichen Meinungen, konfrontiert. Sei es jetzt positiv oder negativ.

Keine Frage: Wer bewusst suchen möchte, findet immer Anhaltspunkte für Verbesserungen.

Ich bin jedoch der Meinung, nachdem es sich immerhin um einen Eingriff der optischen Veränderung handelt, daß hier der Gedanke der "Geschmackssache" nicht vernachlässigt werden darf und immer der konkrete Einzelfall zu prüfen und zu beurteilen ist.

Wir hätten ansonsten alle dieselbe Anzahl der Haare, dieselbe Haarstruktur, Farbe, Dichte, Struktur, Haarlinie etc. und womöglich (schön wäre es!) keinerlei Probleme mit unserer Haarpracht.

Lassiwa

Subject: Re: Update 14 Monate post OP
Posted by Zebra on Wed, 14 Jan 2009 14:48:03 GMT

View Forum Message <> Reply to Message

Zitat: oh entschuldige!, Miss-HT

Bitte keine Vorschusslohrbeeren - NOCH ist es nicht soweit!

Subject: Re: Update 14 Monate post OP
Posted by DaVinci on Wed, 14 Jan 2009 14:49:39 GMT
View Forum Message <> Reply to Message

Zitat:Mich würde zunächst mal interessieren, was es zu gewinnen gibt?! Ein paar tausend Grafts gratis bei freier Arztwahl müssten da eigentlich schon rausspringen...

Nein, hier gibt es nichts materielles zu gewinnen.....nur ein Zuwachs an Ehre, Anerkennung und das wohlig, warme Gefühl, das alle wahren Weltverbesserer kennen !

Was wären dagegen ein paar tausend Grafts.....

Subject: Re: Update 14 Monate post OP
Posted by DaVinci on Wed, 14 Jan 2009 14:55:48 GMT
View Forum Message <> Reply to Message

Mal so ganz nebenbei.....als ich mein Ergebnis vorgestellt habe, wurde so ziemlich das gleiche geschrieben, zudem wurde mir sogar noch vorgeworfen, dass ich aus taktischen Gründen bewusst schlechte Fotos eingestellt haben soll....

Also max, ich weiß wie man sich da fühlt und hoffe trotzdem, dass es die Kritiker nie erfahren müssen....

Subject: Re: Update 14 Monate post OP
Posted by Zebra on Wed, 14 Jan 2009 14:55:48 GMT
View Forum Message <> Reply to Message

Zitat: Nein, hier gibt es nichts materielles zu gewinnen.....nur ein Zuwachs an Ehre, Anerkennung

DAS kommt mir irgendwie bekannt vor. Sagt mein Redaktionsleiter auch immer, wenn er mir für einen ohnehin unterbezahlten Knochenjob noch die Reisekosten streicht.

Aber die Sache mit diesem wohlig warmen Gefühl, die könnte mich vielleicht überzeugen.

Ich denk mal drüber nach...

Subject: Re: Update 14 Monate post OP
Posted by max2000 on Wed, 14 Jan 2009 19:06:47 GMT
View Forum Message <> Reply to Message

Ich lebe so gerade noch.

Habe von meinem Sohn ein Bild machen lassen, ist nicht der Renner, zeigt aber zumindest meine Frisur.

Die Kritik hier in diesem gesamten Beitrag hat ganz ehrlich
absolut nicht tangierd, daß meine ich nicht arrogant, sondern
ganz frei raus.

Ich bin und bleibe zufrieden so wie es ist und wollte nur noch mal
ganz sachte das Endergebnis präsentieren.

Hätten die Hauptakteure in diesem Forum meinen Status zuerst
bewertet, dazu noch mit z.B. Note 3, wäre die ganze Sache schon lange abgehackt, da aber von Anfang an Scharfe Kritik laut wurde,
hat sich das ganze hoch geschaukelt (war eh die letzten Wochen etwas ruhig hier).

Wie sagen wir Kölner dazu :: et kütt wie et kütt und et hät noch immer jot jejange.. Alaaf

File Attachments

1) S6300373_1690x1267.JPG, downloaded 255 times

Subject: Re: Update 14 Monate post OP
Posted by helpme007 on Wed, 14 Jan 2009 20:39:02 GMT
View Forum Message <> Reply to Message

Andreas Krämer schrieb am Mit, 14 Januar 2009 14:48Hallo,

habe diese Diskussion etwas zu spät gesehen.

Grundsätzlich hat Hattingenhair hier ja schon einige sehr schöne Resultat gezeigt, was einiges über die „Konstanz“ dieser Klinik aussagt.

Man sollte nicht vergessen, dass „Max2000“ 3000 Grafts auf eine größere Fläche bekommen hat und die Anwuchsrate offensichtlich sehr gut ist, wie auch die vorliegende optische Veränderung.

Was die Natürlichkeit angeht, so ist diese - wie hier schon erwähnt - subjektiv und hängt auch immer von den Erwartungen bzw. Zielen ab und wie ich mitbekommen habe, ist Max2000 selbst zufrieden.

Ein anderer wichtiger Faktor sind ebenso die vorliegenden Bedingungen, wie z.B. Haareigenschaften, welcher der behandelnde Arzt nicht ändern kann. Schaut man sich grundsätzlich die Resultate – nun egal welcher Top-Ärzte - an , so stellt man fest, dass hier unter einer Vielzahl von behandelnden Patienten immer eventuell mal ein Resultat dabei ist, welcher zwar trotz hochprofessioneller Arbeit ein gutes, aber vielleicht nicht das top optimale Resultat erreicht wird, wie grundsätzlich von dieser Klinik gewohnt. Dafür gibt es hier im Forum (wie anderen) bezüglich mehreren Ärzte Beispiele und spielen wie gesagt auch die Bedingungen eine Rolle. Jeder Patient ist individuell.

Max2000 hat bezüglich der vorhandenen zu transplantierenden Fläche, der eingepflanzten Graft-Anzahl und Haareigenschaften, dank auch einer realistischen Platzierung der Haarlinie, eine optisch große Veränderung erzielt und ist letztendlich selbst damit zufrieden. Je nach eigenen Zielen, kann dieses Resultat sicherlich mit einer Verdichtung und höheren Dichte noch mal gesteigert werden.

Jetzt erst mal viel Spaß mit der neuen Haarpracht!

Herzliche Grüße

Andreas Krämer

Infos Haartransplantation

gut gesagt. meine wahl ist inzwischen auf Dr. Arvind/Dr.Ruby und Hasson&Wong beschränkt. ich habe einmal die haarlinien von arvind und H&W verglichen. dabei gefällt mir vor allem die haarlinie von HarryB sehr gut (H&W). die von "dermitdemhaartanzt" (Dr.A.) gefällt mir auch, aber nicht ganz so gut. jetzt frage ich mich, wie sehr sich die ärzte in der haarlinien - arbeit unterscheiden (von den top-docs). liegt es dort am individuellen wunsch oder gibt es doch qualitätsunterschiede? vielleicht haben die ärzte auch unterschiedliche ansätze bei der

haarlinien - gestaltung. ich weiss z.b. dass dr. cole sehr zick-zack-mässig setzt und dagegen armani sehr gerade.

nachdem ich mir noch weitere haarlinien von hattingen angeguckt habe, bin ich zu dem schluss gekommen, dass es mehr an max wunsch und nicht an den fähigkeit von hattingen lag. von daher denke ich gibt es nicht viele unterschiede zwischen den einzelnen top-docs. wenn eine haarlinie mal schlecht aussieht (vom subjektiven standpunkt her) , dann liegt es eher an dem wunsch des patienten , als an den fähigkeiten des arztes.

jedenfalls ist das meine schlussfolgerung aus diesem thread.

Subject: Re: Update 14 Monate post OP
Posted by AJKV on Wed, 14 Jan 2009 20:46:51 GMT
View Forum Message <> Reply to Message

helpme007 schrieb am Mit, 14 Januar 2009 21:39meine wahl ist inzwischen auf Dr. Arvind/Dr.Ruby und Hasson&Wong beschränkt.

Für diese Entscheidungsfindung würde ich an Deiner Stelle einen eigenen Beitrag mit entsprechendem Titel schreiben, das macht die Sache übersichtlicher.

Subject: Re: Update 14 Monate post OP
Posted by helpme007 on Wed, 14 Jan 2009 21:00:28 GMT
View Forum Message <> Reply to Message

ok. habs halt hier gepostet, weils halt auch gepasst hat.

aber klar, für meine entscheidungsfindung schreib ihc in meinem eigenen thread.

Subject: Re: Update 14 Monate post OP
Posted by tryout on Wed, 14 Jan 2009 21:14:16 GMT
View Forum Message <> Reply to Message

Wegen der Trophäe zur "Miss HT". Bin Anfang Februar in Zebras Heimathafen. Ich kann sie dann gerne in einer feierlichen Zeremonie überreichen.

Subject: Re: Update 14 Monate post OP
Posted by Zebra on Wed, 14 Jan 2009 22:49:26 GMT
View Forum Message <> Reply to Message

Du bist herzlich willkommen! Aber könnten wir unser Stelldichein evtl. auf Mitte Februar verschieben? Das Zebra verlässt seinen Heimathafen nämlich Ende Januar und galoppiert

nach Südamerika... VIVA ARGENTINA!

Gute Nacht Euch allen!

Zebra

File Attachments

1) zebra.jpg, downloaded 643 times

Subject: Re: Update 14 Monate post OP
Posted by Katzenhase on Thu, 15 Jan 2009 12:47:12 GMT
View Forum Message <> Reply to Message

helpme007 schrieb am Mit, 14 Januar 2009 21:39Andreas Krämer schrieb am Mit, 14 Januar 2009 14:48Hallo,

habe diese Diskussion etwas zu spät gesehen.

Grundsätzlich hat Hattingenhair hier ja schon einige sehr schöne Resultat gezeigt, was einiges über die „Konstanz“ dieser Klinik aussagt.

Man sollte nicht vergessen, dass „Max2000“ 3000 Grafts auf eine größere Fläche bekommen hat und die Anwuchsrate offensichtlich sehr gut ist, wie auch die vorliegende optische Veränderung.

Was die Natürlichkeit angeht, so ist diese - wie hier schon erwähnt - subjektiv und hängt auch immer von den Erwartungen bzw. Zielen ab und wie ich mitbekommen habe, ist Max2000 selbst zufrieden.

Ein anderer wichtiger Faktor sind ebenso die vorliegenden Bedingungen, wie z.B. Haareigenschaften, welcher der behandelnde Arzt nicht ändern kann. Schaut man sich grundsätzlich die Resultate – nun egal welcher Top-Ärzte - an , so stellt man fest, dass hier

unter einer Vielzahl von behandelnden Patienten immer eventuell mal ein Resultat dabei ist, welcher zwar trotz hochprofessioneller Arbeit ein gutes, aber vielleicht nicht das top optimale Resultat erreicht wird, wie grundsätzlich von dieser Klinik gewohnt. Dafür gibt es hier im Forum (wie anderen) bezüglich mehreren Ärzte Beispiele und spielen wie gesagt auch die Bedingungen eine Rolle. Jeder Patient ist individuell.

Max2000 hat bezüglich der vorhandenen zu transplantierenden Fläche, der eingepflanzten Graft-Anzahl und Haareigenschaften, dank auch einer realistischen Platzierung der Haarlinie, eine optisch große Veränderung erzielt und ist letztendlich selbst damit zufrieden. Je nach eigenen Zielen, kann dieses Resultat sicherlich mit einer Verdichtung und höheren Dichte noch mal gesteigert werden.

Jetzt erst mal viel Spaß mit der neuen Haarpracht!

Herzliche Grüße

Andreas Krämer

Infos Haartransplantation

gut gesagt. meine wahl ist inzwischen auf Dr. Arvind/Dr.Ruby und Hasson&Wong beschränkt. ich habe einmal die haarlinien von arvind und H&W verglichen. dabei gefällt mir vor allem die haarlinie von HarryB sehr gut (H&W). die von "dermitdemhaartanzt" (Dr.A.) gefällt mir auch, aber nicht ganz so gut. jetzt frage ich mich, wie sehr sich die ärzte in der haarlinien - arbeit unterscheiden (von den top-docs). liegt es dort am individuellen wunsch oder gibt es doch qualitätsunterschiede? vielleicht haben die ärzte auch unterschiedliche ansätze bei der haarlinien - gestaltung. ich weiss z.b. dass dr. cole sehr zick-zack-mässig setzt und dagegen armani sehr gerade.

nachdem ich mir noch weitere haarlinien von hattingen angeguckt habe, bin ich zu dem schluss gekommen, dass es mehr an max wunsch und nicht an den fähigkeit von hattingen lag. von daher denke ich gibt es nicht viele unterschiede zwischen den einzelnen top-docs. wenn eine haarlinie mal schlecht aussieht (vom subjektiven standpunkt her) , dann liegt es eher an dem wunsch des patienten , als an den fähigkeiten des arztes.

jedenfalls ist das meine schlussfolgerung aus diesem thread

Du kannst dir ja mal im April meine Haarlinie anschauen, wenn ich in Hattingen operiert werde. Dann siehst du, dass es nicht an Hattingen liegt, sondern wie der Patient die Haarlinie gerne haben möchte....

Muss natürlich auch übereinstimmen, weil die Hattinger einem Norwood 5 Typ mit Sicherheit

keine Bale, Elvis, Pitt, Beckham Haarlinie verpassen werde.
Das wäre ja unverantwortlich!

Subject: Re: Update 14 Monate post OP
Posted by NW5a on Thu, 15 Jan 2009 12:48:41 GMT
View Forum Message <> Reply to Message

Wenn überhaupt irgendeiner etwas überreicht, dann bin ich das und bei Miss HT sogar ganz sicher ...

Evtl. übertrage ich es auf unseren Milf Hunter Davinci

Subject: Re: Update 14 Monate post OP
Posted by Zebra on Thu, 15 Jan 2009 12:56:59 GMT
View Forum Message <> Reply to Message

Besteht dieses "was" dann eigentlich auch wieder nur aus so einem immateriellen Wohlegfühl-Anerkennungs-Mischmasch oder wird da tatsächlich etwas "Greifbares" überreicht? Ich denke da zum Beispiel an einen 24karat hartvergoldeten Riesengraft auf Polyfibrin-Sockel.

Als Trostpreis käme ein diamantbesetzter Staple fürs Revers ganz gut...

Subject: Zebra.....
Posted by Katzenhase on Thu, 15 Jan 2009 13:29:19 GMT
View Forum Message <> Reply to Message

Übrigens Zebra, von der Aggressivität soll meine Haarlinie, wie unten auf dem Bild aussehen.
Hälst du das für zu aggressiv?
Die Meinung einer Frau würde mich da interessieren.....

Die Dichte wird man an den Seiten wohl nicht schaffen, weil ein wenig noch auf kahlem Gebiet verpflanzt werden muss....

File Attachments

1) untitled.bmp, downloaded 246 times

Subject: Re: Update 14 Monate post OP
Posted by DaVinci on Thu, 15 Jan 2009 13:30:53 GMT

View Forum Message <> Reply to Message

Zitat:Als Trostpreis käme ein diamantbesetzter Staple fürs Revers ganz gut...

Zebra, du musst von diesem Hedonismus weg - dringend !!!

(....das gleiche sage ich meiner Freundin auch immer.)

Subject: Re: Zebra.....
Posted by DaVinci on Thu, 15 Jan 2009 13:34:11 GMT
View Forum Message <> Reply to Message

Zitat:Hälst du das für zu aggressiv?

Nö, die Haarlinie gefällt mir,.....nur die von dem Burschen an ihrer Seite gefällt mir nicht !

Subject: Re: Zebra.....
Posted by Katzenhase on Thu, 15 Jan 2009 13:42:54 GMT
View Forum Message <> Reply to Message

DaVinci schrieb am Don, 15 Januar 2009 14:34Zitat:Hälst du das für zu aggressiv?

Nö, die Haarlinie gefällt mir,.....nur die von dem Burschen an ihrer Seite gefällt mir nicht !

Die würde dir auch nicht stehen, Da Vinci.
Schließlich bist du schon über 40 und deine Spendereigenschaften reichen nur für eine konservative Haarlinie

Subject: Re: Zebra.....
Posted by DaVinci on Thu, 15 Jan 2009 13:46:46 GMT
View Forum Message <> Reply to Message

Zitat:Schließlich bist du schon über 40 und deine Spendereigenschaften reichen nur für eine konservative Haarlinie

Vorsicht, mit meinem Brusthaarreserven könnte ich ganzen Vorstädten zu einer Elvis-Haarlinie verhelfen !

Subject: Re: Update 14 Monate post OP
Posted by Zebra on Thu, 15 Jan 2009 13:51:13 GMT
View Forum Message <> Reply to Message

Alles eine Frage der Definition, DaVinci. Wenn wir mal davon ausgehen, dass Hedonismus im Epikurschen Sinn die "Lust als höchstes Gut" meint, hast Du daran sicher nichts auszusetzen

Bzgl. Katzenhases Haarlinie bin ich allerdings Deiner Meinung!

Subject: Re: Zebra.....
Posted by Katzenhase on Thu, 15 Jan 2009 14:00:28 GMT
View Forum Message <> Reply to Message

DaVinci schrieb am Don, 15 Januar 2009 14:46Zitat:Schließlich bist du schon über 40 und deine Spendereigenschaften reichen nur für eine konservative Haarlinie

Vorsicht, mit meinem Brusthaarreserven könnte ich ganzen Vorstädten zu einer Elvis-Haarlinie verhelfen !

Gott sei Dank ziehst du deine Haare auf dem Rücken nicht in Betracht

---

Subject: Re: Update 14 Monate post OP
Posted by DaVinci on Thu, 15 Jan 2009 14:07:14 GMT
View Forum Message <> Reply to Message

Zitat:Alles eine Frage der Definition, DaVinci. Wenn wir mal davon ausgehen, dass Hedonismus im Epikurschen Sinn die "Lust als höchstes Gut" meint, hast Du daran sicher nichts auszusetzen

Wäre diese "Lust als höchstes Gut" -Einstellung von altruistischen Motiven geprägt, so würde ich dir Recht geben - doch leider ist hier der Egoismus die Ursache - und das geht ja wohl gar nicht.....

Subject: Re: Zebra.....
Posted by DaVinci on Thu, 15 Jan 2009 14:09:43 GMT
View Forum Message <> Reply to Message

Zitat:Gott sei Dank ziehst du deine Haare auf dem Rücken nicht in Betracht

Da würde ich ja auch zu stehen, aber da is nix.....glatt wie ne Hundenase!

Subject: Re: Update 14 Monate post OP
Posted by Zebra on Thu, 15 Jan 2009 14:31:07 GMT
View Forum Message <> Reply to Message

Mal abgesehen davon, dass genau in diesem Punkt die Fehlinterpretation des Epikureischen Lustbegriffs besteht, hast Du damit zweifellos recht!

Mein ganz persönlicher, egoistischer Lustbegriff heisst jetzt gleich PIZZA! Ich verabschiede mich hiermit vorerst und gönne mir meine verspätete Mittagspause.

Und übrigens: Das Wohlgefühl beginnt sich allmählich breitzumachen. Ist ziemlich nett hier in diesem Forum

---

Subject: Re: Update 14 Monate Foto Nass
Posted by max2000 on Thu, 15 Jan 2009 18:37:16 GMT
View Forum Message <> Reply to Message

So hier noch ein letztes Foto von heute morgen in nassem Zustand.

Hier kann man die Haarlinie wie ich finde gut erkennen und auch die Dichte ist gut zu sehen.

Bis demnächst
max2000

File Attachments

1) Nass.JPG, downloaded 310 times

Subject: Re: Zebra.....
Posted by Katzenhase on Sat, 17 Jan 2009 12:27:30 GMT
View Forum Message <> Reply to Message

DaVinci schrieb am Don, 15 Januar 2009 15:09Zitat:Gott sei Dank ziehst du deine Haare auf dem Rücken nicht in Betracht

Da würde ich ja auch zu stehen, aber da is nix.....glatt wie ne Hundenase!

Wenigstens eine Sache, die wir gemeinsam haben

Subject: Re: Update 14 Monate post OP
Posted by eskay87 on Sat, 17 Jan 2009 13:04:31 GMT
View Forum Message <> Reply to Message

die haarlinie ist sehr dicht.
jedoch fällt mir auf das der verlauf der haarlinie ziemlich gradlinig ist. so als ob man ein lineal hingehalten hat und dann die fus eingesetzt.

Subject: Re: Update 14 Monate post OP
Posted by svenson on Sat, 17 Jan 2009 14:18:46 GMT
View Forum Message <> Reply to Message

Als offline Leser wunderts mich warum hier neuerdings auch Frauen schreiben. Zebra Deine Beiträge wäre vielleicht besser im Frauenforum aufgehoben.

Subject: Re: Update 14 Monate post OP
Posted by duda on Sat, 17 Jan 2009 14:27:39 GMT
View Forum Message <> Reply to Message

@ svenson:

erster Beitrag und gleich so ein Käse!
Hier ist ein Forum, in dem sich "User vorstellen", die eine Haartransplantation hatten. Oder steht hier irgendwo, dass sich nur Typen vorstellen dürfen??

Subject: Re: Update 14 Monate post OP

Posted by AJKV on Sat, 17 Jan 2009 15:46:58 GMT
View Forum Message <> Reply to Message

svenson schrieb am Sam, 17 Januar 2009 15:18Als offline Leser wunderts mich warum hier neuerdings auch Frauen schreiben. Zebra Deine Beiträge wäre vielleicht besser im Frauenforum aufgehoben.

Ich hoffe, Du hast mit diesem Beitrag gleich zwei geschrieben, Deinen Ersten und Letzten...!

Subject: Re: Update 14 Monate post OP
Posted by eskay87 on Sat, 17 Jan 2009 16:05:11 GMT
View Forum Message <> Reply to Message

ht bleibt ht ob männlein oder weiblein...
und ihre beiträge bereichern hier das forum

Subject: Re: Update 14 Monate post OP
Posted by Zebra on Sat, 17 Jan 2009 16:22:05 GMT
View Forum Message <> Reply to Message

@Svenson:

Kurz und knapp: Falls du glaubst, ich würde Deiner Profilneurose Genüge tun und mich zu einer Kommentierung Deines spätpubertären Beitrags hinreissen lassen, muss ich Dich enttäuschen. Ich habe weissgott besseres zu tun.

Gruß

Zebra

Subject: Re: Update 14 Monate post OP
Posted by DaVinci on Sat, 17 Jan 2009 18:22:37 GMT
View Forum Message <> Reply to Message

He svenson,

lass bloß unser

in Ruhe !!!! Das steht hier nämlich unter Artenschutz,....quasi !

File Attachments

1) zebra.jpg, downloaded 659 times

Subject: Re: Update 14 Monate post OP
Posted by Treblig on Sat, 17 Jan 2009 19:51:02 GMT
View Forum Message <> Reply to Message

Krasser Iro! Sowas bekommen die Hattinger hin!

Subject: Re: Update 14 Monate post OP
Posted by Zebra on Sat, 17 Jan 2009 21:19:12 GMT
View Forum Message <> Reply to Message

Ja, Sever meinte, es dürfe nicht zu konservativ aussehen.

Die Transplantate auf den Ohren waren zwar eigentlich nicht abgesprochen, aber jetzt im Nachhinein bin ich froh drum bei der Kälte...

Subject: Aw: Update 14 Monate post OP
Posted by thafubu on Sun, 30 May 2010 18:10:24 GMT
View Forum Message <> Reply to Message

viel besser als vorher,
und da du keine 20 mehr bist und vermutlich
eher in den nächsten Jahren ein Enkelkind anstatt einer Diskotussi auf deinem Schoß sitzen wird, ist es doch völlig zufriedenstellend.

cya