Subject: Partial und No shave
Posted by Werwolf on Sun, 26 Sep 2021 13:20:22 GMT
View Forum Message <> Reply to Message

Hallo, bietet Dr. Feriduni die Partialshave Technik des Donors und no shave Technik für die Empfängerfläche an? Benötigt werden ca. 2500 Grafts. Leider ist es schwierig eine Antwort von der Praxis direkt zu bekommen, ich habe bereits mehrmals per mail angefragt, leider noch keine Antwort bekommen. Vielleicht kann hier jemand weiterhelfen.

Subject: Aw: Partial und No shave
Posted by Gasthörer on Sun, 26 Sep 2021 14:44:15 GMT
View Forum Message <> Reply to Message

Stell deinen Fall doch mal vor.

Dieses vorgehen ist doch sehr abhängig vom individuellen Fall und kann daher nicht pauschal beantwortet werden.

Für 2500 Grafts braucht man eine große Fläche, und enstprechend lange und dicker Haare um diese abzudecken.

Bei 400 Grafts habe ich das hinbekommen. Bei meiner zweiten OP (3000 Grafts) habe ich dann den Donor komplett rasiert. Nach 2 Wochen ist die Länge so, wie nach einem aggresiven Undercut und man ist wieder Gesellschaftsfähig.

Subject: Aw: Partial und No shave
Posted by Werwolf on Sun, 26 Sep 2021 16:03:50 GMT
View Forum Message <> Reply to Message

Das das Individuell ist darüber brauchen wir nicht zu reden.
Angenommen die Spenderhaare sind lang und dick genug und Front benötigt eben ca. 2500 Grafts. Ich bin 42 (keine HT, Medikamente oder sonstiges indiskutabel) und habe bis auf die Front noch recht gute und relativ dicke Haare aber der Empfänger lässt leider etwas zu wünschen übrig obwohl ich die Haare immer noch so stylen kann das man es nicht merkt das vorne viel fehlt. Ich erwarte von einer HT nicht viel sondern einfach nur, dass vorne wieder etwas mehr ist, so gefühlsmäßig 3 x so viel wie jetzt (realistisch oder vielleicht sogar besser als 3 x bei ca. 2500) würde mir locker reichen mit konservativer Haarlinie. Und die gestylten Haare sind tatsächlich mit der schlechten Front noch zum Glück so möglich wie im Bild. Wenn es sogar so ungefähr bleiben würde wäre ich mehr als glücklich und würde noch nicht einmal eine HT ernsthaft in Betracht ziehen. Aber eine Verbesserung würde mich noch viel glücklicher machen. Aber wie bereits erwähnt möchte und kann ich eine HT nur machen wenn der Empfänger unrasiert bleibt und der Donor gescheitelt rasiert werden kann, also letztlich sollte die HT so ablaufen, dass ich danach die Haare wie jetzt stylen kann insbesondere die Front.
Freue mich auf eure Feedbacks.
BG

File Attachments

1) end_2562 end.jpg, downloaded 198 times

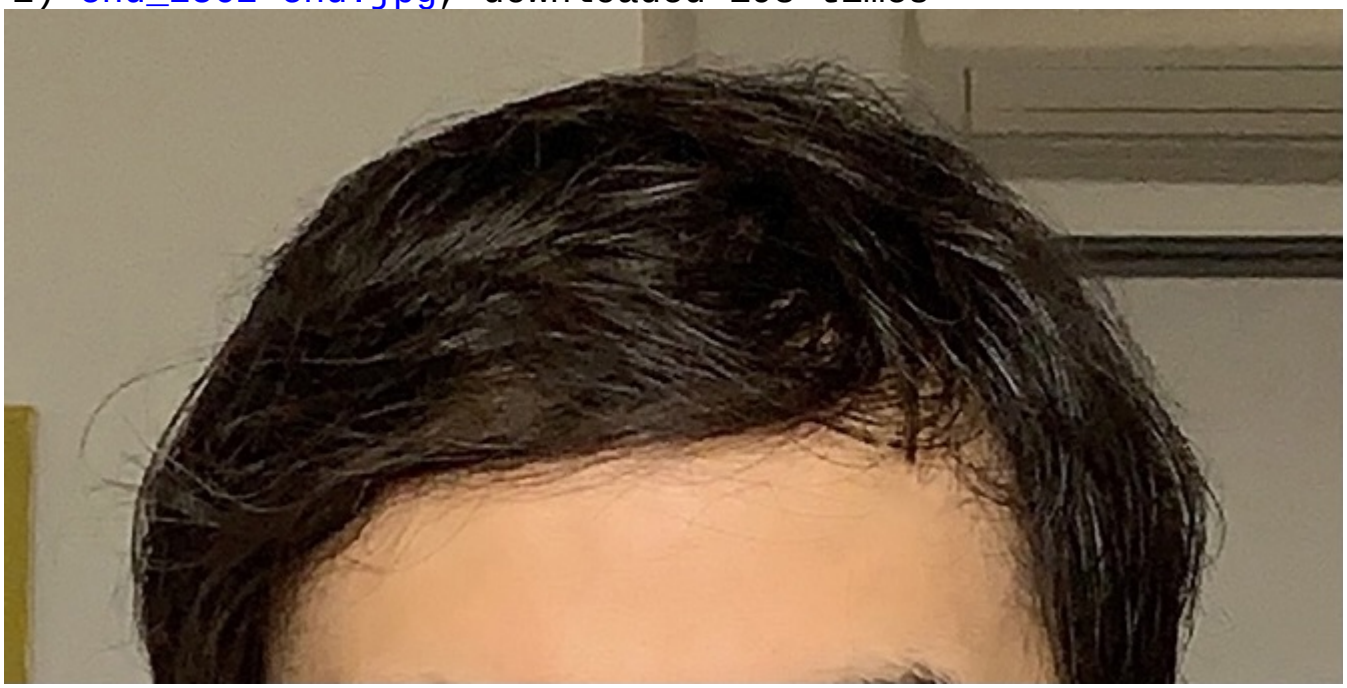

2) IMG_4342.jpg, downloaded 199 times
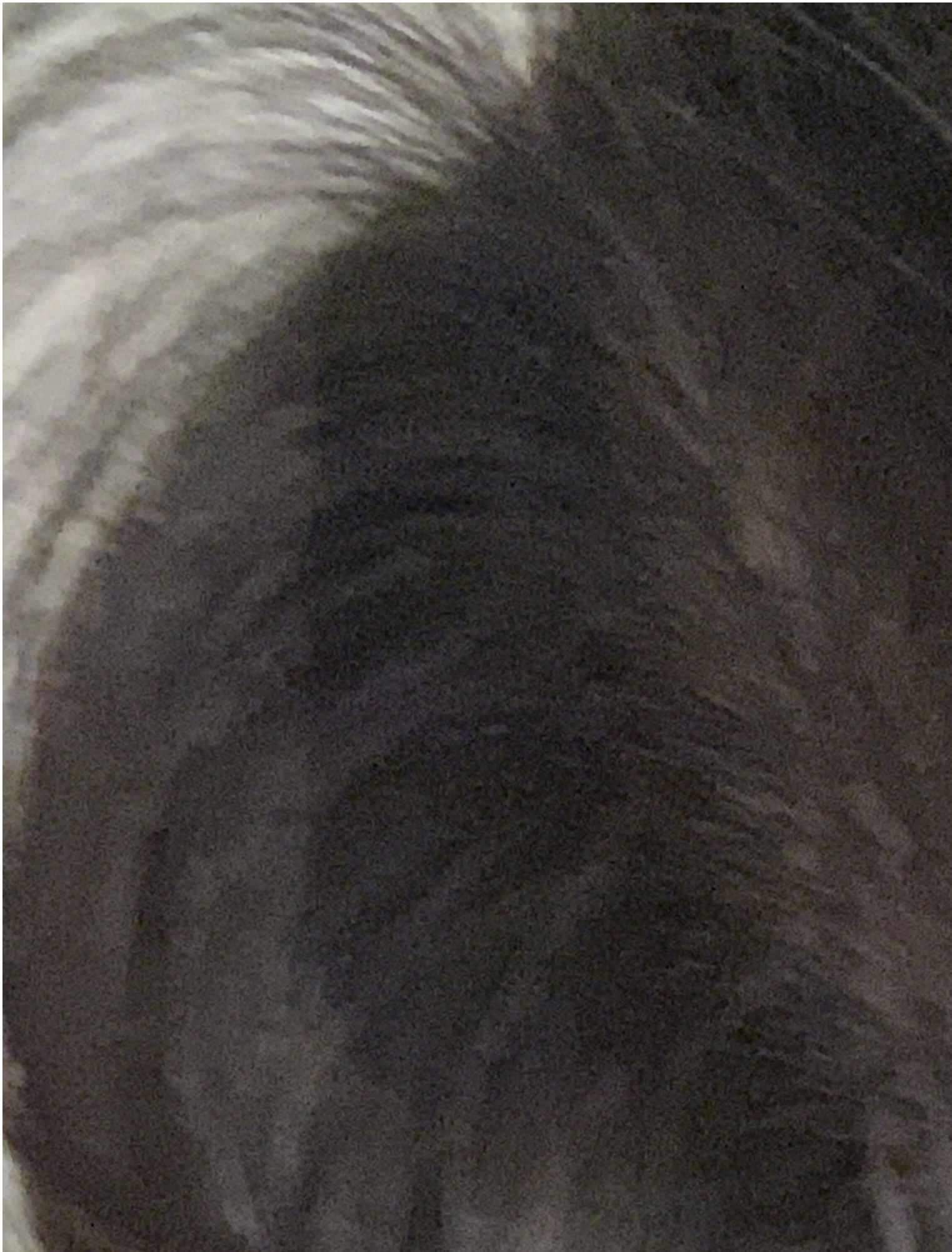
3) IMG_4347.jpg, downloaded 187 times