Subject: HT und anzahl der Grafts DHI oder FUE?
Posted by GinoCasino on Mon, 29 Jun 2020 19:02:22 GMT
View Forum Message <> Reply to Message

Hallo
ich bin zwar nicht neu hier im Forum, habe mich aber jetzt erst hier angemeldet.
Zu meiner Person:
Bin aktuell 35 Jahre alt ohne Vorerkrankungen und plage mich nun schon seit mehreren Jahren mit meinem Haarausfall rum! Habe mit Minoxidil eigentlich auch soweit den Ausfall stoppen können, jedoch ist das auf dauer wirklich sehr lästig und wurde deshalb auch irgendwann abgesetzt!
Nun bin ich soweit mir meine Haare zu transplantieren.

Habe aktuell mehrere Angebote hier liegen und kann mich diesbezüglich nicht für eine Klinik bzw einen Anbieter entscheiden! Nach vieler Online-Recherche habe ich mir gedacht ich frage mal die Profis hier im Netz

Bemedics mit Frau Dr Eminie Erdim FUE max. 5000 gr. oder DHI 3500 Gr. (2000€ / 2500€)

Transes Hair Transplant Fue max. 5000gr oder DHI 3500gr.
(1800€ / 2200€)

Bio Hair Clinic Fue 3500gr oder DHI 3500gr.
(1600€ / 2000€)

Cosmedica max. 5000gr. (2100€)

DR. Cinik maximal möglichen Grafts in Fue

Wie ihr seht habe ich viele Unternehmen angeschrieben und auch schon vorher aussortiert. Diese Anbieter oben haben mir für viele Fragen immer gerne und vorallem schnell geantwortet!

Meine Fragen:

1.Welche Anbieter sind bekannt für gute Ergebnisse?
2. Welche Methode sollte ich bevorzugen? DHI oder doch altbewährte FUE??
3.Sind die Graftanzahl ausreichend oder evtl doch zu viel? Auch in anbetracht der Unterschiedlichen Graftzahl zwischen FUE und DHI!

Ich tendiere irgendwie zu Bemdics da ich hier wirklich von A-Z aufgeklärt wurde.

Subject: Aw: HT und anzahl der Grafts DHI oder FUE?
Posted by GinoCasino on Mon, 29 Jun 2020 19:09:46 GMT
View Forum Message <> Reply to Message

Hier ein paar Fotos

File Attachments

1) D79852ED-0725-4C16-8BE3-261012B28889.jpeg, downloaded 756 times

2) 623DC1D0-9298-4377-9951-11D83F540B61.jpeg, downloaded 554 times

3) 0C407FE6-9037-4A24-951A-6CD7A96C6A3C.jpeg, downloaded 474 times

4) 63BD0F02-6518-4D70-BA86-3F14B1C8ACD5.png, downloaded 494 times

Suchen 19:31 73 %

Fotos 18 von 205

5) 68ACCE63-CF84-4A85-A11F-C81D832D20FA.png, downloaded 477 times

Suchen 19:31 73 %

Fotos 19 von 205

Subject: Aw: HT und anzahl der Grafts DHI oder FUE?
Posted by GinoCasino on Mon, 29 Jun 2020 19:12:10 GMT
View Forum Message <> Reply to Message

Hier noch mal ein Foto wo die Haare ein bisschen gewachsen sind

File Attachments

1) B27DC2AC-82AD-488D-B6FE-230B25911F4D.jpeg, downloaded 604 times

Suchen 19:31 73 %

Fotos **20 von 205**

Subject: Aw: HT und anzahl der Grafts DHI oder FUE?
Posted by Degen on Tue, 30 Jun 2020 17:43:28 GMT
View Forum Message <> Reply to Message

Wie kommst du denn auf die Anbieter? Die meisten Namen sagen mir nichts. Ich kann dir nur dringend raten, dein Budget zu erhöhen und einen Arzt auszuwählen, von dem es viele dokumentierte erfolgreiche Fälle gibt.

Für 30-50 Cent pro Graft landest du in einer Haarfabrik, ein Großteil der Arbeit wird von Technikern ausgeführt, die mal besser und mal schlechter sind. Es drohen schlechte Anwuchsrate, unnatürliche Haarlinie und 'Overharvesting' im Donor.
Bei deinem Status hast du nur einen Versuch und kein Graft zu verschenken. Mal als Beispiel ein Fall von Acar/Cosmedica:
https://www.hairrestorationnetwork.com/topic/56481-donor-area-6-months-post-fue/?tab=comments#comment-536786

Subject: Aw: HT und anzahl der Grafts DHI oder FUE?
Posted by Statham1 on Wed, 01 Jul 2020 06:10:45 GMT
View Forum Message <> Reply to Message

Acht auf Schwarzmarkt und Billiganbieter, es gibt immer einen der Billiger macht,

---

Subject: Aw: HT und anzahl der Grafts DHI oder FUE?
Posted by Dark-Waver on Wed, 01 Jul 2020 21:36:19 GMT
View Forum Message <> Reply to Message

Du bist 35, ein gutes Alter für eine HT. Spare nicht am falschen Ende. Die genannten Preise schauen nach Billiganbieter aus. Ich war bei Hairmedic (mittleres Preissegment) in Deutschland und bin echt zufrieden.

Subject: Aw: HT und anzahl der Grafts DHI oder FUE?
Posted by GinoCasino on Thu, 02 Jul 2020 10:18:08 GMT
View Forum Message <> Reply to Message

Hallo
Und Danke für die Antworten!

Also bis auf Bemedics und TransesHair habe ich die anderen Anbieter übers Internet gefunden!
Bei beiden waren bekannte von mir und sind mit dem ergebenis auch soweit zu Frieden!
Nach langem hin und her schreiben empfand ich die Gespräche und Aufklärungen von 2 Anbietern am aufschlussreichsten:
Dr Cinik sowie Dr Aygin!

Ich weiß das es sich bei beiden Anbietern um Kliniken handelt wo der Dr lediglich zu guckt! Ich weiß natürlich auch das es bei keinem Anbieter eine 100% Erfolgsgarantie gibt! Es kann immer was schief gehen oder der Körper reagiert nicht hervorsehbar auf die op

Fakt ist jedoch das ich gerade von Dr Cinik wirklich sehr viele und sehr gute Arbeit gesehen hab! Zu erwähnen ist dass die Kanäle von dr cinik geöffnet werden! Die Entnahme und das einsetzen wird von seinem team gemacht!

Natürlich ist der Preis recht günstig... und ich habe von der Klinik auch 2 Angebote bekommen! Sollte ich in den nächsten 3 Wochen anreisen (auf eigene Kosten) bin ich bei 2000€ ! Aufgrund von Corona und der einreisewarnung habe ich einen Rabatt von 700€ bekommen!

Subject: Aw: HT und anzahl der Grafts DHI oder FUE?
Posted by Degen on Thu, 02 Jul 2020 16:00:18 GMT
View Forum Message <> Reply to Message

Wenn es wirklich einer von den genannten sein soll, kann ich nur zu Cinik raten. Bei Aygin wäre ich sehr vorsichtig. Nach meiner Erinnerung gibt's da einige mehr als fragwürdige Fälle auf Hairrestorationnetwork.

Subject: Aw: HT und anzahl der Grafts DHI oder FUE?
Posted by GinoCasino on Sun, 05 Jul 2020 09:52:28 GMT
View Forum Message <> Reply to Message

Ja das haben meine Nachforschungen auch ergeben! Die Ergebnisse von dr Cinik in mehreren Foren gesehen bzw gelesen hab, sind durchweg positiv!
Bin aber noch etwas unschlüssig und will auch nicht mit voreiligen Schlüssen eine Entscheidung treffen!

Grundsätzlich würde mich aber folgendes interessieren:

Wäre es von Vorteil im frontbereich die dhi Methode zu wählen und der Rest mit der fue Methode?
Habe nun von mehreren gehört, das die dhi Methode nicht so gut anschlägt im tonsur Bereich!

Subject: Aw: HT und anzahl der Grafts DHI oder FUE?
Posted by Gasthörer on Sun, 05 Jul 2020 11:50:39 GMT
View Forum Message <> Reply to Message

GinoCasino schrieb am Do, 02 Juli 2020 12:18Zu erwähnen ist dass die Kanäle von dr cinik

geöffnet werden! Die Entnahme und das einsetzen wird von seinem team gemacht!

Wie soll das bei DHI gehen?

Ausserdem gibt es auch für diese Aussage "die dhi Methode nicht so gut anschlägt im tonsur Bereich" kein wirkliches Argument.

Meine Empfehlung ist es sich noch etwas weiter einzulesen auf Basis von echten Patientenberichten; Hier, auf HRN etc. und nicht auf Facebook oder Instagram.

Generell liegt mir der Fokus bei dir zu sehr auf den Kosten. Eine HT ist kein All-inclusive Wellness Urlaub, sondern ein medizinischer Eingriff der dein Aussehen für alle sichtbar für immer beeinflusst.

Subject: Aw: HT und anzahl der Grafts DHI oder FUE?
Posted by GinoCasino on Sun, 05 Jul 2020 13:19:40 GMT
View Forum Message <> Reply to Message

Ja irgendwo spielt natürlich das Geld bzw das Budget schon eine Rolle!
Habe auch viel hin und her überlegt und auch lange und viel gegooglet..... Wie schon oben erwähnt bin ich bei meiner suche auf wirklich viele gute Ergebnisse von DR Cinik gestoßen!
Und kaum negative Rezessionen bis auf das der Herr DR lediglich die Aufpasser Funktion hat während der OP... Und daraus macht er ja kein Geheimnis.

Und zum DHI und Kanäle aufmachen vom DR. ist natürlich nicht möglich weil DHI keine Öffnung der Kanäle benötigt. Diesen preislichen Zuschlag zahlt man lediglich auf der FUE Behandlungen... sowie auf der Seite beschrieben.

Meine Frage ist eine andere....

Dr Ciniks Assistenten hat mir davon abgeraten die DHI Methode zu wählen (obwohl sie teuerer ist) da die aktuell gesammelten Erfahrungen, da die Ergebnisse auf dem Tonsur Bereich im vergleich zur FUE leicht schlechter ausfallen...Das ist nicht erwiesen lediglich deren Beobachtung!

Meine Frage ist...
Wäre eine Kombination zwischen beiden Methoden möglich bzw Sinnvoll? Also vordere Bereich mit DHI und den Rest des Kopfes mit FUE.
Die Assistentin hat mir davon abgeraten! Grund: ungleichmäßiges Ergebnis!

Subject: Aw: HT und anzahl der Grafts DHI oder FUE?
Posted by GinoCasino on Mon, 13 Jul 2020 16:16:51 GMT
View Forum Message <> Reply to Message

Hey
Wollte euch mal ein kleines Update geben... Hab mich für Dr. Cinik entschieden aufgrund viele guter Rezessionen in verschiedenen Foren... Ein andere Grund war die gute Aufklärung seiner Assistentin.... Hat mir sämtliche Fragen beantwortet....

Naja ich Weiss viele werden jetzt sagen das die OP von seinen Assistenten gemacht wird...

Will nicht viel über den abholservice oder das hotel reden...

Zu den Fakten:
Laut Dr cinik und seinen Assistenten wurden mir 4800 grafts entnommen.
Eingesetzt wurden diese um Front und im tonsur Bereich.
Bin aktuell 3 Tage nach meiner op.
Werde euch Fotos direkt nach der OP zeigen sowie nach der ersten Waschung heute.
Vielleicht will mir ja jmd seine Meinung oder Tips da lassen.
Bleibe noch bis Freitag den 17. In Istanbul und kann jeden Tag kostenlos zur Waschung in die Klinik kommen..

File Attachments

1) IMG_20200713_191320.jpg, downloaded 523 times

2) IMG_20200713_191607.jpg, downloaded 476 times

3) IMG_20200713_191536.jpg, downloaded 450 times

Subject: Aw: HT und anzahl der Grafts DHI oder FUE?
Posted by GinoCasino on Mon, 13 Jul 2020 16:20:29 GMT
View Forum Message <> Reply to Message

Der donor war leider schon verbunden....

File Attachments

1) IMG_20200713_191458.jpg, downloaded 435 times

2) IMG_20200713_191855.jpg, downloaded 348 times

3) IMG_20200713_191936.jpg, downloaded 357 times

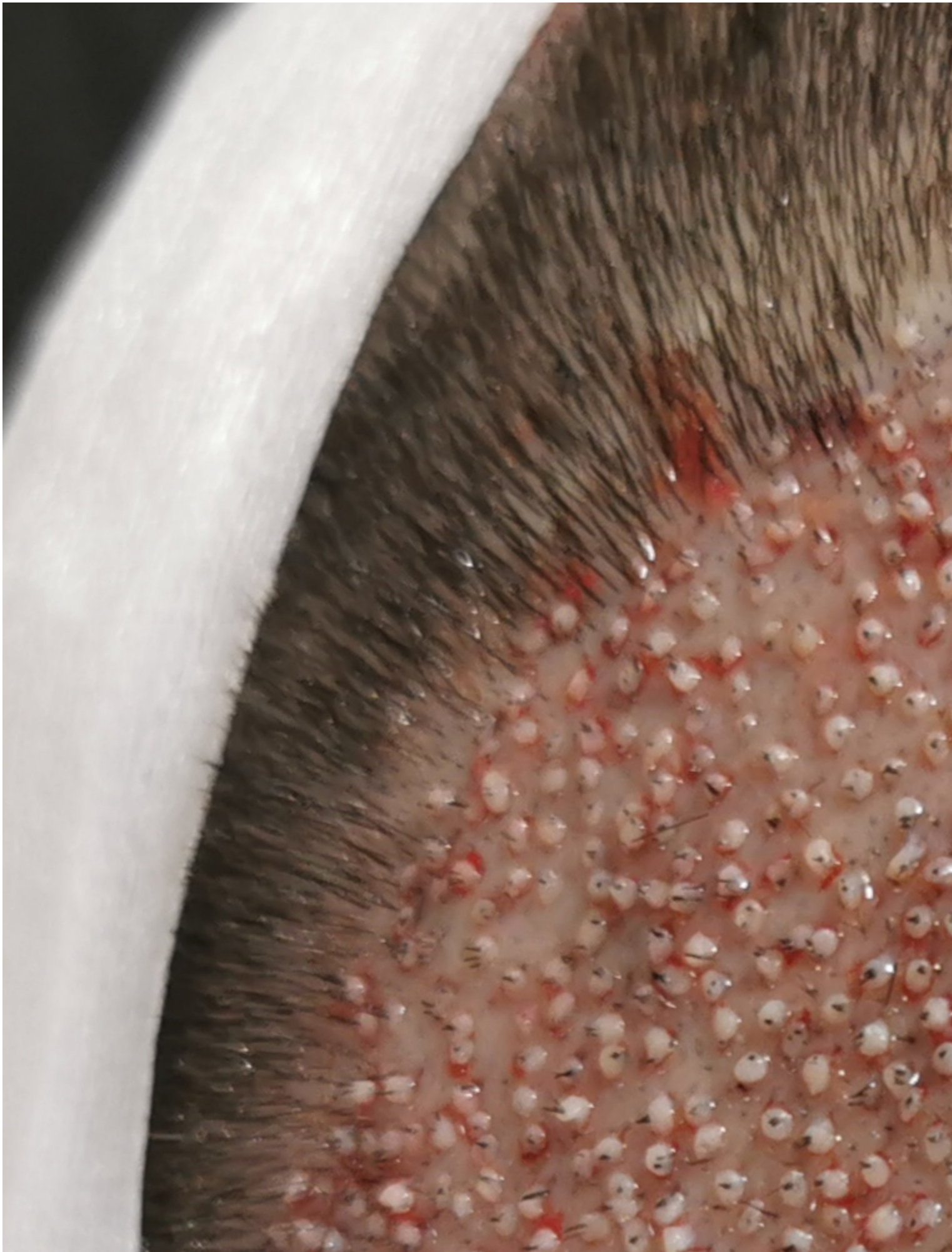

Subject: Aw: HT und anzahl der Grafts DHI oder FUE?
Posted by GinoCasino on Mon, 13 Jul 2020 16:27:00 GMT
View Forum Message <> Reply to Message

Bilder von heute 13.7. Nach der ersten Waschung
Op war am 11.7.

File Attachments

1) Screenshot_20200713_192314.jpg, downloaded 472 times

2) Screenshot_20200713_192243.jpg, downloaded 372 times

3) Screenshot_20200713_192128.jpg, downloaded 385 times

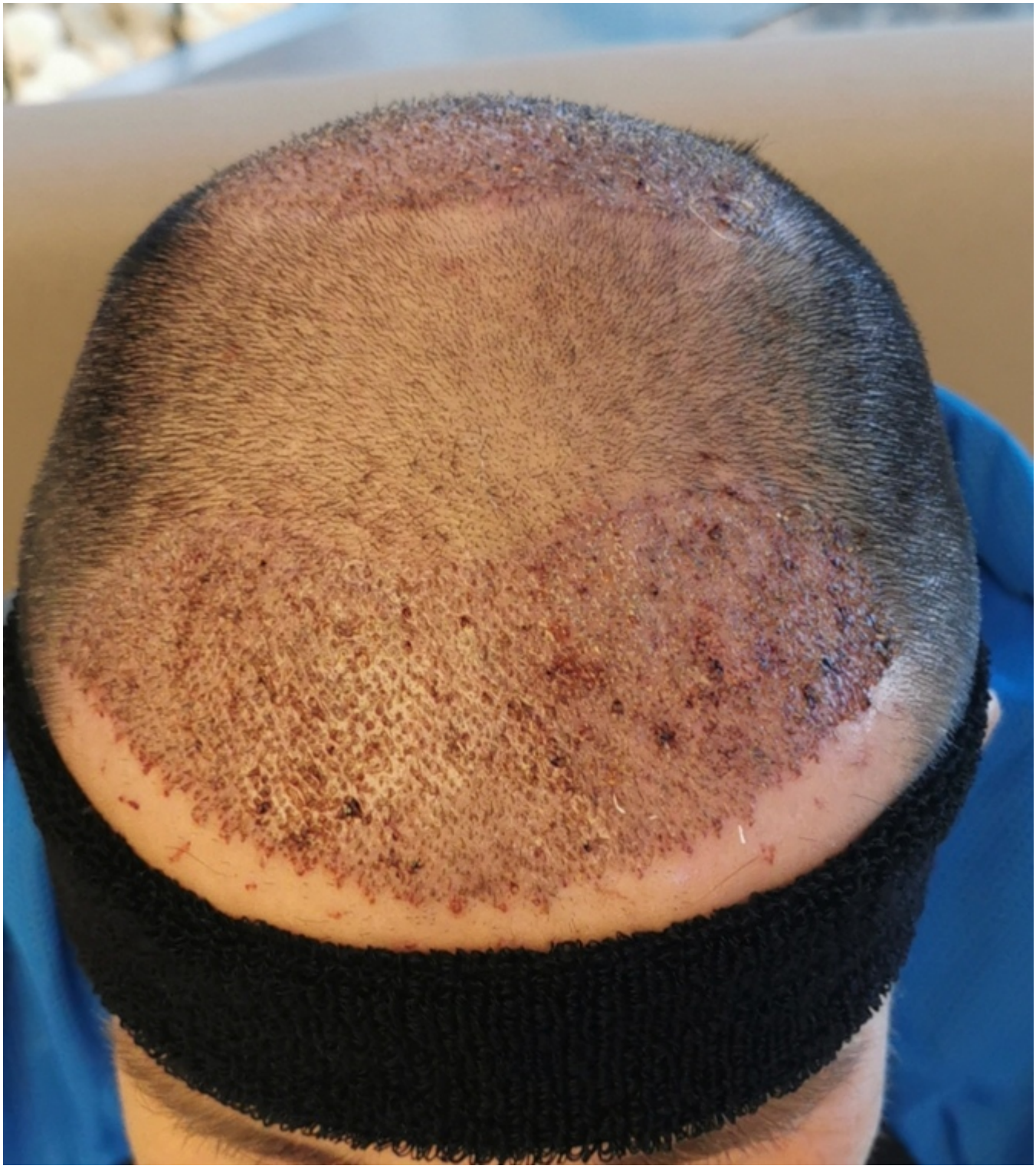

Subject: Aw: HT und anzahl der Grafts DHI oder FUE?
Posted by GinoCasino on Mon, 13 Jul 2020 16:47:10 GMT
View Forum Message <> Reply to Message

Ich weiß nicht ob man das auf den Fotos erkennen kann... ich wollte die Linie ein bisschen tiefer

haben....man erkennt ein paar feine alte Harre etwas tiefer unter der Linie ..aber der Doktor meinte das diese sehr unnatürlich aussehen würde und auch viele grafts verschwenden würde, die ich woanders gebrauchen kann! Habe am Ende des Vorgespräches nochmals auf diese Linie angesprochen doch er blieb dabei und würde die op so auch nicht zulassen!

Heute nach der Wäsche hat der Doktor sich das Ergebnis nochmal angeguckt... hab ihn auch nochmal auf diese Linie angesprochen...
Er meinte alles ist gut... die Schwellung muss erstmal weg aber so sieht das schon nach einem guten Ergebnis aus!

Da dies meine erst HT ist und mir schon klar ist das der dr. Sein Produkt bzw sein Dienstleistung alles andere als schlecht reden wird.... wollte ich euch mal nach eurer Meinung über das Ergebnis und den Erklärungen von dr.cinik fragen!

Subject: Aw: HT und anzahl der Grafts DHI oder FUE?
Posted by Gasthörer on Mon, 13 Jul 2020 17:58:11 GMT
View Forum Message <> Reply to Message

Die Bilder sind sehr schwer zu interpretieren, da man gar keine Proportionen sieht, um ein Urteil über die Haarline zu fällen etc.

Natürlich wünsche ich dir Glück, aber aktuell frage ich mich schon manchmal warum die Leute hier nach Hilfe fragen und dann doch gegen den Rat der Mehrheit des Forums einfach losrennen.

Subject: Aw: HT und anzahl der Grafts DHI oder FUE?
Posted by Grafty on Mon, 13 Jul 2020 21:41:21 GMT
View Forum Message <> Reply to Message

Dein Donor sieht ganz schön mitgenommen aus. Ich drücke Dir die Daumen, daß der sich erholt. Eine schlechte Haarlinie kriegt man einfacher korrigiert. Da muss man dann später mal sehen, wieviele Singles, Doubles, etc. drinstecken. Das Design ist ok. Erstmal alles Gute für die nächsten Monate.

Subject: Aw: HT und anzahl der Grafts DHI oder FUE?
Posted by GinoCasino on Mon, 13 Jul 2020 22:36:33 GMT
View Forum Message <> Reply to Message

Ja das hab ich mir auch gedacht...hoffe auch das der donor sich erholt... Das war schon ne mega Sitzung..
Wie gesagt kann man wohl erst ab den 6. Monat sehen, wie gut gearbeitet wurde! Fakt ist das die das nicht zum ersten Mal machen so koordiniert und professionell wie das ablief! Die Entnahme der grafts wurde zu zweit gemacht... Der dritte hat sie gereinigt und sortiert... Es waren wohl mehr

3er und 2er follikel.

Subject: Aw: HT und anzahl der Grafts DHI oder FUE?
Posted by Statham1 on Tue, 14 Jul 2020 05:42:46 GMT
View Forum Message <> Reply to Message

GinoCasino schrieb am So, 05 Juli 2020 15:19Ja

Und zum DHI und Kanäle aufmachen vom DR. ist natürlich nicht möglich weil DHI keine Öffnung der Kanäle benötigt. Diesen preislichen Zuschlag zahlt man lediglich auf der FUE Behandlungen... sowie auf der Seite beschrieben.

Dr Ciniks Assistenten hat mir davon abgeraten die DHI Methode zu wählen (obwohl sie teuerer ist) da die aktuell gesammelten Erfahrungen, da die Ergebnisse auf dem Tonsur Bereich im vergleich zur FUE leicht schlechter ausfallen...Das ist nicht erwiesen lediglich deren Beobachtung!

Meine Frage ist...
Wäre eine Kombination zwischen beiden Methoden möglich bzw Sinnvoll? Also vordere Bereich mit DHI und den Rest des Kopfes mit FUE.
Die Assistentin hat mir davon abgeraten! Grund: ungleichmäßiges Ergebnis!

DHI ist Müll

Subject: Aw: HT und anzahl der Grafts DHI oder FUE?
Posted by GinoCasino on Wed, 15 Jul 2020 07:08:28 GMT
View Forum Message <> Reply to Message

Würde ich jetzt nicht unterschreiben...war für mich aufgrund der Menge keine option

---

Subject: Aw: HT und anzahl der Grafts DHI oder FUE?
Posted by Knaus on Wed, 15 Jul 2020 07:28:27 GMT
View Forum Message <> Reply to Message

Hallo Gino,

hast du wegen Covid Test in Deutschland machen lassen oder wurde es an Ort gemacht?

Subject: Aw: HT und anzahl der Grafts DHI oder FUE?
Posted by GinoCasino on Wed, 15 Jul 2020 15:07:56 GMT
View Forum Message <> Reply to Message

Hey
Also der test wurde wohl bei der Blutentnahme gemacht...
Fur Deutschland muss ich wohl am Tag meiner Rückreise am Flughafen einen test machen um nicht eingesperrt zu werden....

Werde versuchen 3 Stunden vor Abflug schon am Flughafen zu sein, da der doch schon riesig ist

Subject: Aw: HT und anzahl der Grafts DHI oder FUE?
Posted by GinoCasino on Mon, 20 Jul 2020 18:04:01 GMT
View Forum Message <> Reply to Message

Hey
Hier mal ein Foto vom donor 9 Tage nach der op

File Attachments
1) 4B57C8F7-2725-405D-B8CC-77872BC57673.png, downloaded 531 times

Subject: Aw: HT und anzahl der Grafts DHI oder FUE?
Posted by Haarlos81 on Thu, 04 Feb 2021 18:10:20 GMT
View Forum Message <> Reply to Message

Hast du ein Update für uns :)
Die 6 Monate sind ja um, was macht dein Donor?

Subject: Aw: HT und anzahl der Grafts DHI oder FUE?
Posted by Rep on Mon, 22 Feb 2021 22:12:10 GMT
View Forum Message <> Reply to Message

Also, ich war bei Cinik und kann nur abraten... gerne nach meinen Posts suchen.

Ich werde die nächste HT vermutlich bei HLC machen..

Subject: Aw: HT und anzahl der Grafts DHI oder FUE?
Posted by cimcif on Fri, 09 Apr 2021 14:23:13 GMT
View Forum Message <> Reply to Message

Degen schrieb am Do, 02 Juli 2020 18:00Wenn es wirklich einer von den genannten sein soll, kann ich nur zu Cinik raten. Bei Aygin wäre ich sehr vorsichtig. Nach meiner Erinnerung gibt's da einige mehr als fragwürdige Fälle auf Hairrestorationnetwork.
Ich stimme dazu

Subject: Aw: HT und anzahl der Grafts DHI oder FUE?
Posted by GinoCasino on Fri, 05 Nov 2021 10:58:13 GMT
View Forum Message <> Reply to Message

Hab mir dein Bericht durchgelesen.... Mein beileid!
Gibt's denn was neues?