Subject: Nach der HT: Ist das normal?

Posted by [xeli](#) on Sun, 05 Mar 2017 10:54:08 GMT

[View Forum Message](#) <> [Reply to Message](#)

Liebes Forum,

ich hatte vor 4,5 Wochen eine 1000 Gratfs-OP bei Dr. Keser.
Ich hatte mich für ihn entschieden weil es hieß von den "günstigeren" Ärzten macht er die besten Haarlinien und ich wollte auf keinen Fall das meine Haare in alle Richtungen stehen.

Kürzlich habe ich festgestellt, dass einige der transplantierten Haare die nicht ausgefallen sondern weiter gewachsen sind, in fragwürdigen Winkeln von meinem Kopf abstehen. Das betrifft sowohl ein paar Haare der fordersten Haarreihe als auch ein paar Haare an der Seite/Schläfe.

Werden die nach ihrem Ausfall / Schneiden / nachwachsen weicher, ändert sich der Winkel wenn sie länger werden oder hat Keser Mist gebaut?

Vielen Dank schon einmal für Euer Wissen

haarlina_post_op.jpg - Vor der OP, kurz geschoren, Haarlinie eingezeichnet

Haarlinie_nach_Op.jpg - nach der Transplantation

DSC_0382.JPG & DSC_0383.JPG - heute Morgen, 4,5 Wochen nach der OP, hochauflösende, leicht schräge Nahaufnahme der Haarlinie und Schläfen

File Attachments

1) [DSC_0382.JPG](#), downloaded 639 times



2) [DSC_0383.JPG](#), downloaded 448 times

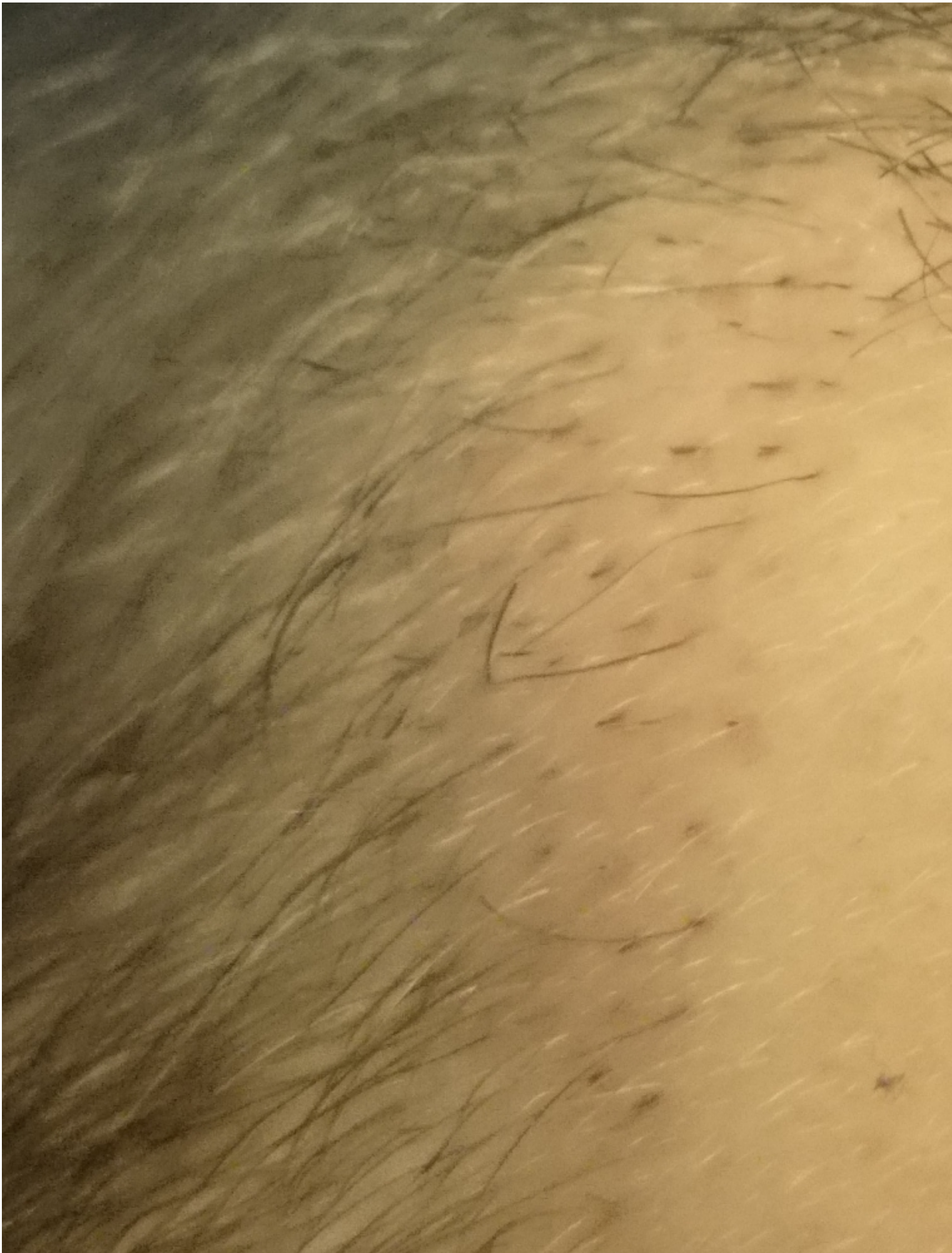

3) [haarline_post_op.jpg](#), downloaded 525 times



4) [Haarlinie_nach_Op.jpg](#), downloaded 567 times



Subject: Aw: Nach der HT: Ist das normal?
Posted by [xeli](#) on Sun, 05 Mar 2017 12:54:34 GMT
[View Forum Message](#) <> [Reply to Message](#)

Falls man es auf den Bildern nicht gut erkennen kann würde mir auch eine allgemeine Aussage aufgrund eurer Erfahrungen helfen.

Subject: Aw: Nach der HT: Ist das normal?
Posted by [Kerimas](#) on Sun, 05 Mar 2017 15:26:06 GMT
[View Forum Message](#) <> [Reply to Message](#)

Für mich sieht alles derzeit normal aus. Nachdem bei mir diverse Transplantate ausgefallen sind, sah es ähnlich wie bei dir aus und das was da war, schien kreuz und quer zu liegen. Warte einfach ab, wenn du 4 Monate PostOP bist. Dann kannst du besser eine Tendenz erkennen in welche Richtung die Haare wachsen werden. Für gewöhnlich leistet Keser gute Arbeit und mir ist kein Fall von ihm bekannt, in denen die Wuchsrichtung nicht stimmte.

Subject: Aw: Nach der HT: Ist das normal?
Posted by [xeli](#) on Sun, 05 Mar 2017 17:14:20 GMT
[View Forum Message](#) <> [Reply to Message](#)

Kerimas schrieb am Sun, 05 March 2017 16:26 Für mich sieht alles derzeit normal aus. Nachdem bei mir diverse Transplantate ausgefallen sind, sah es ähnlich wie bei dir aus und das was da war, schien kreuz und quer zu liegen. Warte einfach ab, wenn du 4 Monate PostOP bist. Dann kannst du besser eine Tendenz erkennen in welche Richtung die Haare wachsen werden. Für gewöhnlich leistet Keser gute Arbeit und mir ist kein Fall von ihm bekannt, in denen die Wuchsrichtung nicht stimmte.

Ok, vielen Dank Kerimas, dann bin ich beruhigt .

Subject: Aw: Nach der HT: Ist das normal?
Posted by [kuzey11](#) on Mon, 06 Mar 2017 13:59:06 GMT
[View Forum Message](#) <> [Reply to Message](#)

Keine Sorge. Das ist normal. Deine Haare werden auch zunächst ausfallen, das sollte dir auch keine Sorgen machen. Von den Bildern her alles top Beachte trotzdem weiterhin deine Post-Op Anweisungen.

Subject: Aw: Nach der HT: Ist das normal?
Posted by [xeli](#) on Tue, 07 Mar 2017 10:05:43 GMT

Der Ausfall macht mir keine Sorgen, von dem wusste ich ja. Was mich beunruhigt waren die scheinbar falschen Wuchsrichtungen der vorhandenen Haare.

Hm, meine Post-OP-Anweisungen hielten sich in Grenzen, ich bekam einen Zettel mit Anweisungen in englischer Sprache und das wars.
Da stand im wesentlichen drin das ich den ersten Monat Babyshampoo nehmen und keinen Sport treiben soll. Und der ist jetzt um.
