Subject: FUE oder FUT
Posted by ynos on Sun, 02 Feb 2014 16:25:34 GMT
View Forum Message <> Reply to Message

Guten Abend zusammen,

ich beabsichtige dieses Jahr eine HT zu machen (Muresanu oder Feriduni), bin mir aber über die Kosten noch nicht im klaren.
Hänge ein paar Bilder mit dran, mit der ungefähren neuen Haarlinie. Ich will die GE zu machen, sowie an der Tonsur verdichten lassen.

Hätte gern eine Meinung von ein paar geschulten Augen.

Mit Herrn Muresanu hatte ich bereits kontakt, dieser hat mir aber erstmal zu Medikamenten geraten. Ich hab jetzt ca. ein halbes Jahr Mino verwendet aber bin mit dem Ergebnis letztenendes doch nicht so zufrieden
und das ständige geschmiere stört auch. Fin will ich nicht verwenden, wegen den möglichen NW. Am sorglosesten finde ich immer noch eine HT.

Zu meinen Daten:

Alter: 28
Eine Glatze hat in meiner verwandschaft niemand. Mein Onkel mütterlicherseits hat etwa meinen aktuellen Haarstatus.
Vater, Mutter, Bruder haben alle dichtes und volles Haar.

Gruß
ynos

File Attachments

1) Foto 2.JPG, downloaded 772 times

2) Foto 1.JPG, downloaded 629 times

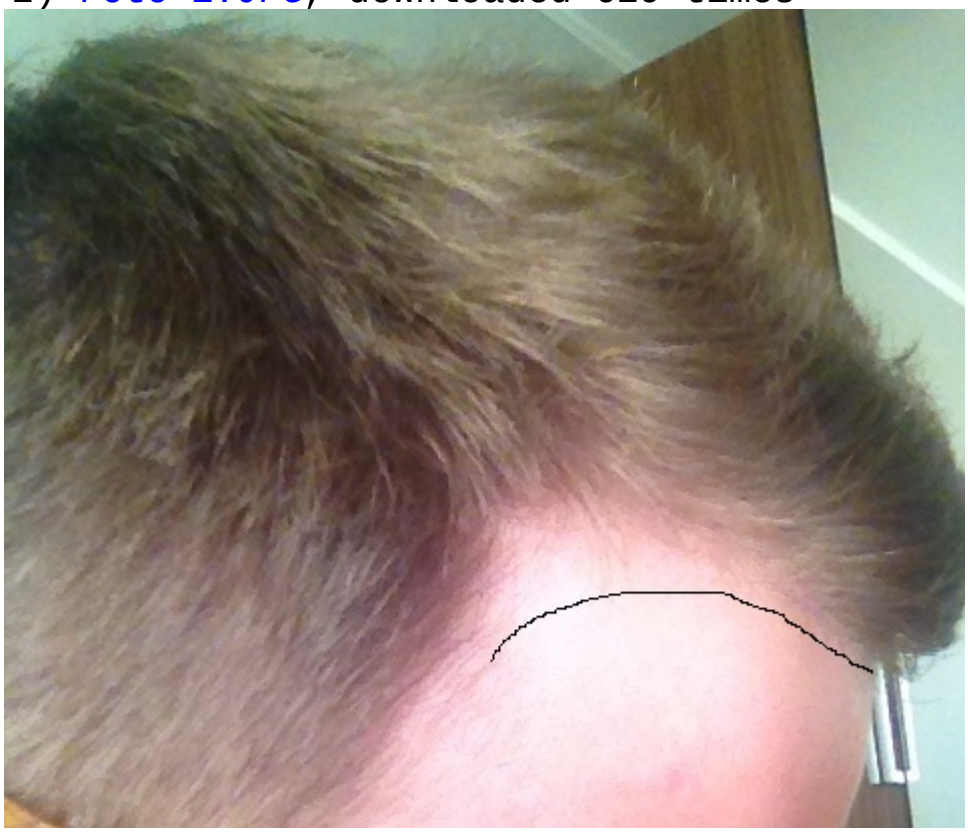

3) image.jpeg, downloaded 550 times