Subject: Haartransplantation bei Dr. Serkan Aygin
Posted by Driton on Mon, 12 Apr 2021 01:30:01 GMT
View Forum Message <> Reply to Message

Hallo zusammen,

Anbei das Update 3 Monate nach der Op bei Dr. Serkan Aygin.
Mir geht es super, dadurch das jetzt die Haare nachdem Shock Loss wieder wachsen.
Meine Pflege Routine ist die selbe, alle 2 Tage wasche ich meine Haare mit dem speziellen Shampo von Dr. Serkan Aygin.
Anbei befinden sich die Bilder nachdem Shock Loss und der jetzige Status.
Freue mich auf die Entwicklung weiterhin.

Liebe Grüße
Driton

File Attachments

1) 02F3CA79-2872-46BD-80C8-0DE32F12870F.png, downloaded 212 times

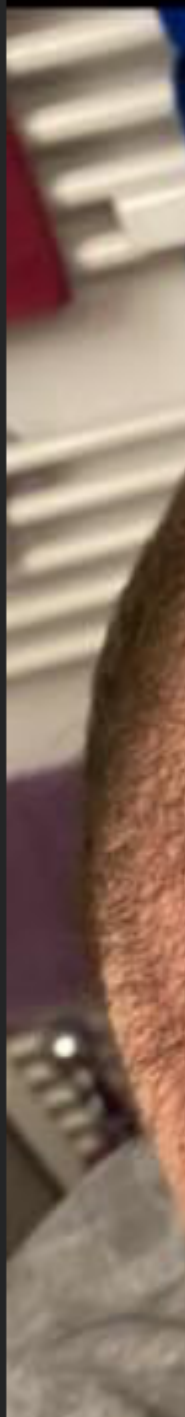

2) E01030A6-1198-4109-BE58-377C2A2BBD25.png, downloaded 189 times